

INFORME 11/2023

SUBVENCIONS  
PER A INVERSIONS  
EN RENOVACIÓ  
D'EQUIPAMENT  
SANITARI I  
APARELLS MÈDICS  
ALS CENTRES  
DEL SISCAT  
EXERCICI 2020



INFORME 11/2023

**SUBVENCIONS  
PER A INVERSIONS  
EN RENOVACIÓ  
D'EQUIPAMENT  
SANITARI I  
APARELLS MÈDICS  
ALS CENTRES  
DEL SISCAT  
EXERCICI 2021**

---

Edició: juliol de 2023

Document electrònic etiquetat per a persones amb discapacitat visual

Pàgines en blanc inserides per facilitar la impressió a doble cara

Autor i editor:

Sindicatura de Comptes de Catalunya  
Via Laietana, 60  
08003 Barcelona  
Tel. +34 93 270 11 61  
sindicatura@sindicatura.cat  
www.sindicatura.cat

Publicació subjecta a dipòsit legal d'acord amb el que preveu el Reial decret 635/2015, del 10 de juliol

## ÍNDEX

ABREVIACIONS.....	6
ACLARIMENT SOBRE ARRODONIMENTS .....	6
1. INTRODUCCIÓ .....	7
1.1. INFORME.....	7
1.1.1. Objecte i abast.....	7
1.1.2. Metodologia .....	7
1.2. ENS FISCALITZAT .....	7
1.2.1. Antecedents .....	7
1.2.2. Activitat .....	12
2. FISCALITZACIÓ .....	13
2.1. INFORME D'IMPACTE ECONÒMIC I SOCIAL .....	16
2.2. CONVOCATÒRIA I CONCESSIÓ .....	18
2.3. EXECUCIÓ I JUSTIFICACIÓ .....	23
2.4. SEGUIMENT I AVALUACIÓ .....	28
3. CONCLUSIONS .....	33
3.1. OBSERVACIONS.....	34
3.2. RECOMANACIONS.....	36
4. ANNEX: DETALL DE L'ANTIGUITAT DELS EQUIPS PER CENTRE .....	38
5. TRÀMIT D'AL·LEGACIONS .....	54
5.1. AL·LEGACIONS REBUDES .....	54
5.2. TRACTAMENT DE LES AL·LEGACIONS.....	62
APROVACIÓ DE L'INFORME .....	63

## **ABREVIACIONS**

AIReF	Autoritat Independent de Responsabilitat Fiscal
CatSalut	Servei Català de la Salut
M€	Milions d'euros
m€	Milers d'euros
PERT	Programa específic de suport a la renovació tecnològica
SISCAT	Sistema sanitari integral d'utilització pública de Catalunya

## **ACLARIMENT SOBRE ARRODONIMENTS**

Els imports monetaris que es presenten en els quadres d'aquest informe s'han arrodonit de forma individualitzada, fet que pot produir diferències entre la suma de les xifres parcials i els totals dels quadres.

## **1. INTRODUCCIÓ**

### **1.1. INFORME**

#### **1.1.1. Objecte i abast**

La Sindicatura de Comptes, com a òrgan fiscalitzador del sector públic de Catalunya, d'acord amb la normativa vigent i en compliment del seu Programa anual d'activitats, ha emès aquest informe de fiscalització limitada relativa a l'atorgament pel Servei Català de la Salut (CatSalut) de subvencions per a inversions en renovació d'equipament sanitari i aparells mèdics als centres del sistema sanitari integral d'utilització pública de Catalunya (SISCAT), corresponent a l'exercici 2021.

L'objecte d'aquest informe és la fiscalització de les bases, la convocatòria i el procediment de la concessió i justificació de les subvencions atorgades pel CatSalut en el marc del Programa específic de suport a la renovació tecnològica (PERT). Inclou la fiscalització de les convocatòries realitzades, les subvencions atorgades, el compliment de les obligacions per part dels beneficiaris i el seguiment i l'avaluació de la implementació de les línies subvencionals aprovades i del compliment dels objectius previstos en la seva planificació i del de la normativa aplicable.

Les conclusions de l'informe inclouen les observacions més significatives, els incompliments normatius detectats i les recomanacions sobre les millores en la gestió de les subvencions en alguns dels aspectes que s'han posat de manifest durant la realització del treball.

#### **1.1.2. Metodologia**

El treball de fiscalització s'ha dut a terme d'acord amb els principis i normes internacionals de fiscalització del sector públic generalment acceptats i ha inclòs totes aquelles proves, de compliment i substantives, que s'han considerat necessàries per obtenir evidències suficients i adients per poder expressar les conclusions que s'exposen en l'informe.

## **1.2. ENS FISCALITZAT**

### **1.2.1. Antecedents**

El CatSalut és un ens públic de caràcter institucional, dotat de personalitat jurídica pròpia i plena capacitat per al compliment de les seves finalitats, adscrit al Departament de Salut, d'acord amb allò que disposa la Llei 15/1990, del 9 de juliol, d'ordenació sanitària de Catalunya (LOSC).

És l'ens responsable de garantir l'atenció sanitària de cobertura pública, integral i de qualitat a la ciutadania de Catalunya mitjançant una adequada adaptació de l'oferta de serveis sanitaris a les necessitats de la població. Desenvolupa les seves activitats per tal que el sistema sanitari català sigui un sistema públic, equitatiu, eficient i sostenible, al servei de les necessitats de la població i treballa amb col·laboració amb els múltiples agents que hi inter-venen (gestors, ciutadania i professionals sanitaris).

Durant l'any 2021 el membres del Consell de Direcció del CatSalut van ser els següents:

Presidenta/ president	Alba Vergés Bosch, consellera de Salut fins al 30 de maig del 2021 Josep Maria Argimon Pallàs, conseller de Salut, a partir del 30 de maig del 2021
--------------------------	--

Vicepresident primer / vice- presidenta primera	Marc Ramentol Sintas, secretari general del Departament de Salut fins al 25 de maig del 2021 Meritxell Masó Carbó, secretària general del Departament de Salut a partir del 30 de maig del 2021
--	--

Vicepresident segon / vice- presidenta segona	Adrià Comella Carnicé, director del CatSalut fins al 31 de maig del 2021 Gemma Craywinckel Martí, directora del CatSalut a partir del 31 de maig del 2021
--	--

Vocals	En representació del Departament d'Economia:
--------	--

Anna Tarrach Colls

En representació del Departament de Salut:

Meritxell Budó Pla (Carme Bertral López fins al 20 de juliol del 2021), Carmen Cabezas Peña (Marta Chandre Jofré fins al 20 de juliol del 2021), Yolanda Lejardi Estévez (Montserrat Gea Sánchez fins al 20 de juliol del 2021), Aina Plaza Tesias (Josep Maria Argimon Pallàs fins al 20 de juliol del 2021), Josefina Valls Vila (Joan Guix Oliver fins al 20 de juliol del 2021) i Ivan Planas Miret (Xavier Rodríguez Guasch fins al 20 de juliol del 2021)

En representació de les regions sanitàries:

Josep Pifarré Paredero (Divina Farreny Justribó fins al 8 de setembre del 2021), Gerència de la regió sanitària de Lleida  
Felip Benavent Viladegut (Divina Farreny Justribó fins al 17 d'agost del 2021), Gerència de la regió sanitària de l'Alt Pirineu i Aran



Dolça Cortasa Vidal (Ramon Descarrega Queralt fins al 17 d'agost del 2021), Gerència de la regió sanitària del Camp de Tarragona  
Joan Nin Cervellera (Maria del Mar Lleixà Fortuño fins al 17 d'agost del 2021), Gerència de la regió sanitària de Terres de l'Ebre  
Miquel Carreras Massanet, Gerència de la regió sanitària de Girona  
Imma Cervós Costansa (Núria Puig Rosés fins al 17 d'agost del 2021), Gerència de la regió sanitària de Catalunya Central  
Anna Aran Solé, gerència de la regió sanitària Barcelona

En representació del Consell General d'Aran:

Maria Vergés Pérez

En representació dels consells comarcals:

Alba Pijuan Vallverdú i Joana Ortega Alemany

En representació dels ajuntaments:

Santiago Macip Esteller (Manuel Enric Llorca Ibáñez fins al 16 de setembre del 2021) i Carme Lostao Otero

En representació de les organitzacions sindicals més representatives de Catalunya:

Núria Solé Domingo (Josefa García Lorenzo fins al 16 de febrer del 2021), Alícia Hernández Jarque (Toni Mora Núñez fins al 12 de gener del 2021 i Empar Loren Bes fins al 27 d'octubre del 2021) i Carlos Domínguez Rodríguez (Immaculada Vivar Ruiz fins al 27 d'octubre del 2021)

En representació de les organitzacions empresarials més representatives del sector sanitari de cobertura pública a Catalunya:

José Augusto García Navarro, Roser Fernández Alegre i Anna Zarzosa Güell (Lluís Monset Castells fins al 31 de març del 2021)

En representació de les corporacions professionals sanitàries de Catalunya:

Jaume Sellarès Sallas i Estrella Martínez Segura

En representació de les associacions de consumidors, usuaris i malalts:

Carme Sabater Sánchez i Matilde Torralba Navío

Secretari

Rafael Gomàriz Parra, gerent de l'Assessoria Jurídica del CatSalut

Com a garant de la prestació dels serveis sanitaris de cobertura pública a la ciutadania, el CatSalut ofereix els serveis amb caràcter general a través dels centres, serveis i establiments sanitaris integrats en el SISCAT,<sup>1</sup> o bé amb caràcter excepcional i limitat, amb centres i establiments que no pertanyen a aquest sistema.

Des de la seva creació, l'any 2000, el SISCAT integra les diferents xarxes assistencials existents de centres, serveis i establiments d'atenció hospitalària, dels centres d'atenció primària, i la xarxa de centres i serveis socio-sanitaris i de salut mental d'utilització pública de Catalunya.

L'any 2021 el SISCAT estava integrat per 68 centres hospitalaris, 434 centres d'atenció primària, 102 centres d'internament socio-sanitaris, 40 centres de salut mental amb internament, 428 ambulàncies de suport vital bàsic i avançat, 4 helicòpters medicalitzats, i també per més de 900 ambulàncies de transport sanitari no urgent.

La major part de les entitats que gestionen aquest sistema estan participades pel Departament de Salut o pel CatSalut, mitjançant empreses públiques, consorcis i fundacions, però també per algunes entitats proveïdores privades.

El Departament de Salut va definir com a objectiu estratègic del període 2019-2021 l'inici d'accions per part del CatSalut per millorar les infraestructures i els equipaments sanitaris i tecnològics de l'atenció especialitzada per facilitar un exercici professional d'excel·lència i una atenció de qualitat.

En aquest àmbit, l'octubre del 2020 l'Autoritat Independent de Responsabilitat Fiscal (AIReF)<sup>2</sup> va publicar un estudi sobre la despesa hospitalària del sistema nacional de salut, en farmàcia i béns d'equipament, en què va posar de manifest que l'Estat espanyol estava per sota de la mitjana dels països de l'OCDE en diverses modalitats d'equips d'alta tecnologia. Més d'un 40% de l'equip instal·lat en els centres tenia més de 10 anys d'antiguitat, amb una tendència a empitjorar, en els darrers anys.

L'estudi també posava de manifest l'existència una dotació desigual i amb importants diferències en l'esforç inversor realitzat per les diferents comunitats autònomes. Entre elles, Catalunya estava entre els territoris amb una menor despesa mitjana per habitant (1,1 € anuals per habitant):

---

1. Regulat pel Decret 196/2010, del 14 de desembre, del sistema sanitari integral d'utilització pública de Catalunya.

2. L'AIReF és una autoritat administrativa independent, amb personalitat jurídica pròpia i plena capacitat, que exerceix les seves funcions amb autonomia i independència respecte de les administracions públiques, amb la finalitat de vetllar per la sostenibilitat de les finances públiques i pel compliment efectiu del principi d'estabilitat pressupostària.

**Gràfic 1. Despesa en adquisició d'equipaments d'alta tecnologia, mitjana anual per càpita per comunitats autònomes, període 2010-2018**

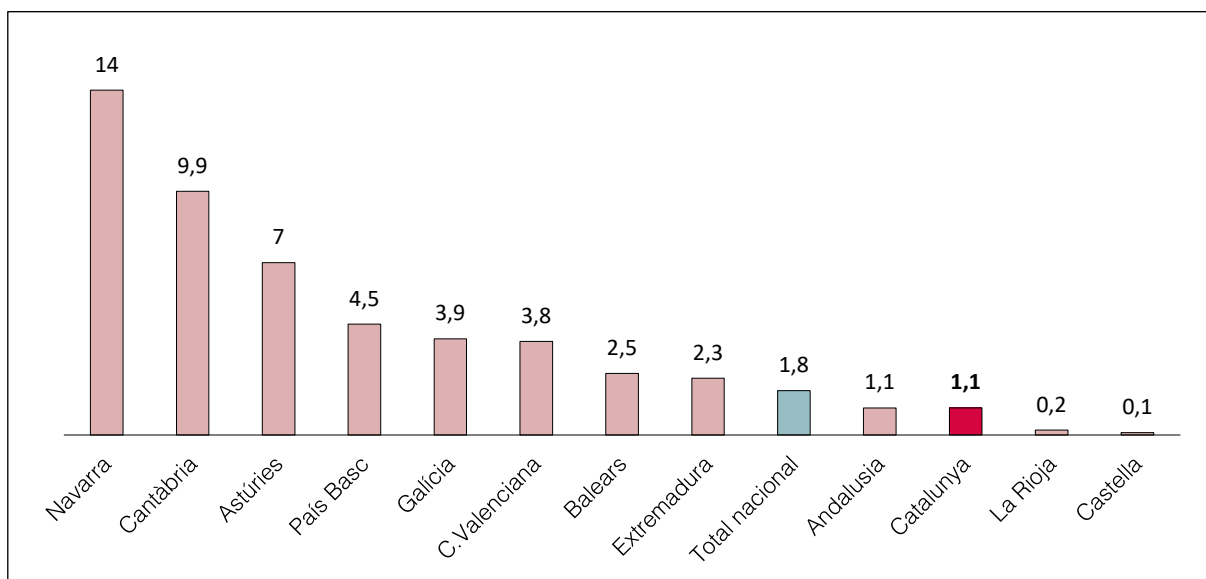

Imports en euros.

Font: AIREF, Estudi sobre la despesa hospitalària del Sistema Nacional de Salut, octubre 2020.

Si considerem el nombre d'equips d'alta tecnologia instal·lats per cada milió d'habitants, en el període 2010-2018 Catalunya estava també entre les comunitats autònomes amb dotacions més baixes, amb menys de 180 equips públics per milió d'habitants, i un augment de la dotació l'any 2017, respecte a l'existent l'any 2010, de només l'1%:

**Gràfic 2. Creixement en la dotació d'equips d'alta tecnologia en hospitals públics, per milió d'habitants, període 2010-2018**

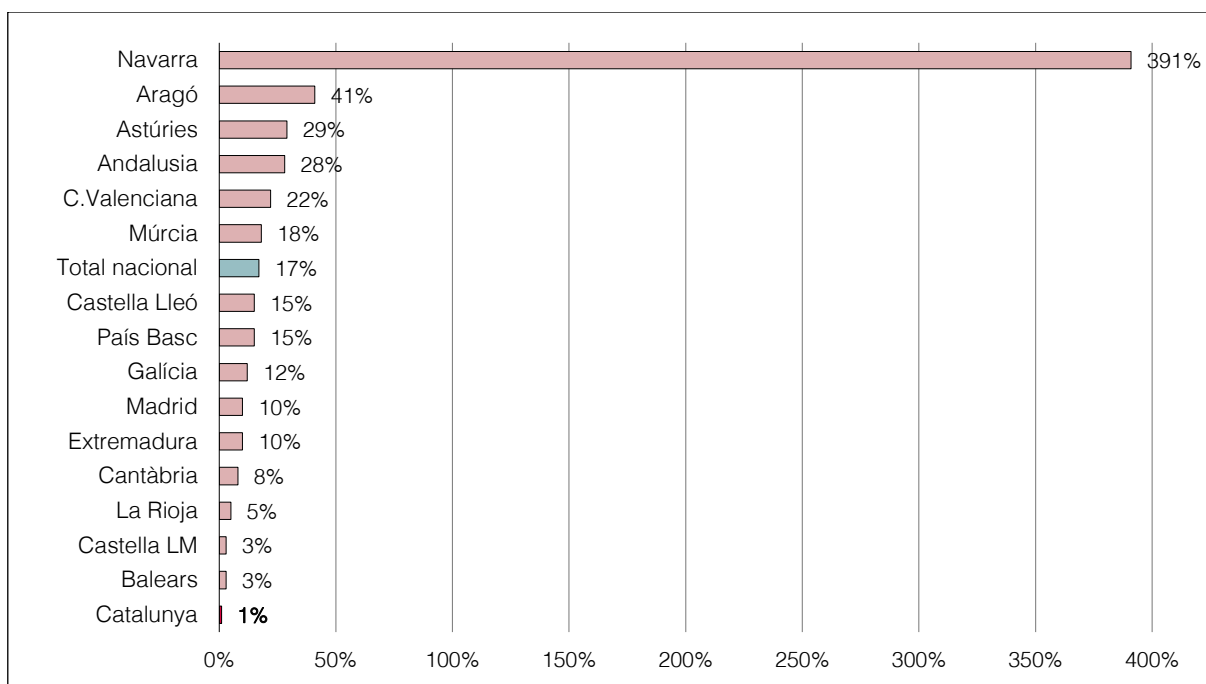

Font: AIREF, Estudi sobre la despesa hospitalària del Sistema Nacional de Salut, octubre 2020.

## 1.2.2. Activitat

L'instrument del CatSalut per materialitzar les polítiques i estratègies en l'àmbit de la salut és la contractació dels serveis amb les entitats proveïdores (concerts). Aquesta contractació es regula, des de l'1 de gener del 2015, mitjançant el Decret 118/2014, del 5 d'agost, sobre la contractació i prestació dels serveis sanitaris amb càrrec al CatSalut. D'acord amb els procediments previstos en aquesta norma, els concerts s'estableixen per a les línies de serveis sanitaris següents:

- Atenció especialitzada familiar i comunitària i de salut pública en l'àmbit de l'atenció primària
- Atenció especialitzada, que inclou els serveis sanitaris prestats a malalts aguts
- Atenció sociosanitària
- Atenció a la salut mental
- Atenció a la insuficiència renal
- Atenció extrahospitalària, que inclou l'oxigenoteràpia, la rehabilitació, la medicina nuclear i l'atenció a la salut sexual i reproductiva.

Aquestes són les principals dades de l'activitat del CatSalut vinculades als centres del SISCAT, l'any 2021:

**Quadre 1. Activitat CatSalut, any 2021**

Activitat dels centres del SISCAT	Nombre de centres	Activitat
<b>Centres i equips de salut</b>	<b>2.727</b>	
Atenció primària	1.619	63.402.830 visites
Salut mental i addiccions	387	2.209.513 atencions
Atenció sociosanitària	373	152.783 episodis
Atenció continuada	285	2.330.266 visites
Atenció hospitalària	63	817.678 altes
<b>Atenció urgent (unitats assistencials del SEM)</b>	<b>443</b>	<b>5.544.033 urgències</b>
<b>Atenció farmacèutica</b>		
Receptes dispensades		143.014.591 receptes
Aportació del CatSalut		1.743.782.113 euros
Despesa medicaments hospitalaris dispensació ambulatoria		1.275.606.152 euros
<b>Convenis i contractes amb entitats proveïdores del SISCAT</b>	<b>853</b>	

Font: Memòria del Servei Català de la Salut, 2021.

## 2. FISCALITZACIÓ

La reposició de l'equipament i les instal·lacions dels centres sanitaris correspon a les mateixes entitats prestadores dels serveis sanitaris i el seu finançament ha de venir de la part de les tarifes satisfetes pel CatSalut com a contraprestació dels serveis prestats per les entitats, que correspon al cost d'amortització de l'equipament i dels béns.

Tanmateix, la crisi econòmica i financera de l'any 2008 i següents va comportar la introducció de mesures restrictives de la despesa per part de les administracions.

El Decret llei 3/2010, de 29 de maig, de mesures urgents de contenció de la despesa i en matèria fiscal per a la reducció del dèficit públic, va reduir tots els preus i tarifes aplicables als concerts i convenis sanitaris en un 3,21%. D'altra banda, els anys 2011 i 2013 el Consell de Direcció del CatSalut va aprovar una reducció addicional de les tarifes del 2% i el 4,60%, respectivament.

Les tarifes no es van incrementar fins al maig del 2015, amb un augment del 3,60%, i posteriorment, l'any 2017, amb el 0,63%, i l'any 2018, amb l'1,20%.

En aquest context, el CatSalut, en una primera fase d'anàlisi finalitzada l'any 2017, va recollir les dades sobre l'equipament sanitari dels centres hospitalaris integrats al SISCAT. La base de dades recollia un total d'11.694 equips, instal·lats en 58 centres, gestionats per 39 entitats proveïdores diferents. Aquests equips no constaven valorats i presentaven una antiguitat mitjana de 10,6 anys.

D'entre els equipaments recollits, un total de 5.827, el 49,79%, presentaven una antiguitat superior als 10 anys, concentrada especialment en 13 de les entitats proveïdores, a les quals afectava en més del 60% dels equips instal·lats. L'anàlisi gràfica de l'antiguitat mitjana dels equips per entitat es presenta en l'annex 4 de l'informe (en els gràfics s'han exclòs els equipaments dels quals no s'ha disposat de la data d'adquisició).

El quadre següent inclou les dades de la base de dades dels equipaments elaborada pel CatSalut, per a cadascuna de les entitats proveïdores:

**Quadre 2. Base de dades d'equips dels centres hospitalaris integrats al SISCAT. Exercici 2017**

Entitat proveïdora	Nombre d'equips	Antiguitat mitjana (en anys)*	Equips amb una antiguitat major de 10 anys	
			Nombre	%
Agrup. Europea de Cooperació Territorial – Hospital de la Cerdanya	93	5,9	5	5,4
Althaia Xarxa Assistencial Universitària de Manresa, Fund. Privada	385	7,7	90	23,4
Badalona Serveis Assistencials, SA	111	10,0	43	38,7
Consorci Hospitalari de Vic	85	10,3	35	41,2
Consorci Mar Parc de Salut de Barcelona	385	10,5	225	58,4

SINDICATURA DE COMPTES DE CATALUNYA — INFORME 11/2023

Entitat proveïdora	Nombre d'equips	Antiguitat mitjana (en anys)*	Equips amb una antiguitat major de 10 anys	
			Nombre	%
Consorci Sanitari de l'Alt Penedès i el Garraf	251	11,6	132	52,6
Consorci Sanitari de l'Anoia	168	11,7	156	92,9
Consorci Sanitari de Terrassa	337	12,8	220	65,3
Consorci Sanitari Integral	457	9,1	103	22,5
Consorci Sanitari Maresme	368	17,2	328	89,1
Corporació de Salut del Maresme i la Selva	158	11,5	95	60,1
Corporació Sanitària Parc Taulí Sabadell	489	10,5	299	61,1
Fundació Hospital d'Olot i Comarcal de la Garrotxa	118	6,9	19	16,1
Fundació Gestió Hospital Santa Creu i Sant Pau	687	10,1	201	29,3
Fundació Hospital Sant Joan de Déu de Martorell	46	14,9	36	78,3
Fundació Privada Hospital Asil de Granollers	272	11,6	114	41,9
Fundació Hospital de Palamós	158	13,1	93	58,9
Fundació Hospital Sant Pau i Santa Tecla	182	10,6	102	56,0
Fundació Institut Guttmann	61	8,5	23	37,7
Fundació Privada Hospital de Campdevànol	31	9,9	20	64,5
Fundació Privada Hospital Esperit Sant	226	9,6	103	45,6
Fundació Salut Empordà	99	9,4	32	32,3
Fundació Sanitària de Mollet	149	7,5	0	0,0
Fundació Sant Hospital	38	11,3	17	44,7
Gestió Comarcal Hospitalària, SA	50	13,8	34	68,0
Gestió de Serveis Sanitaris	63	7,9	15	23,8
Gestió Pius Hospital de Valls, SA	68	14,8	50	73,5
Hospital Clínic de Barcelona	429	9,8	177	41,3
Hospital de Sant Celoni Fundació Privada	21	9,3	9	42,9
Hospital Sant Joan de Déu	530	8,1	160	30,2
Hospital Sant Joan de Reus, SAM	202	7,2	5	2,5
Hospital Sant Rafael – Germ. Hospitalàries del Sagrat Cor de Jesús	38	8,8	13	34,2
Institut Català de la Salut	4.343	11,0	2.645	60,9
Institut Català d'Oncologia	21	9,3	7	33,3
Institut d'Assistència Sanitària	40	13,2	28	70,0
Institut de Diagnòstic per la Imatge	174	9,5	80	46,0
Fundació Assist. Mútua de Terrassa, FPC	201	10,4	95	47,3
Parc Sanitari Sant Joan de Déu	133	8,2	7	5,3
Salut Catalunya Central, SL – Hospital Sant Bernabé (Berga)	27	9,8	11	40,7
<b>Total</b>	<b>11.694</b>	<b>10,6</b>	<b>5.827</b>	<b>49,8</b>

Font: Elaboració pròpia a partir de les dades facilitades pel Servei Català de la Salut, recollides l'any 2017.

\* Per al càlcul de l'antiguitat mitjana dels equips s'han exclòs un total de 245 equips de diverses entitats per als quals en la informació facilitada no hi consta la data d'adquisició.

El gràfic següent mostra la composició dels equips que acumulaven una antiguitat superior a 10 anys:

**Gràfic 3. Equips amb antiguitat superior a 10 anys en els centres hospitalaris de la xarxa SISCAT. Exercici 2017**

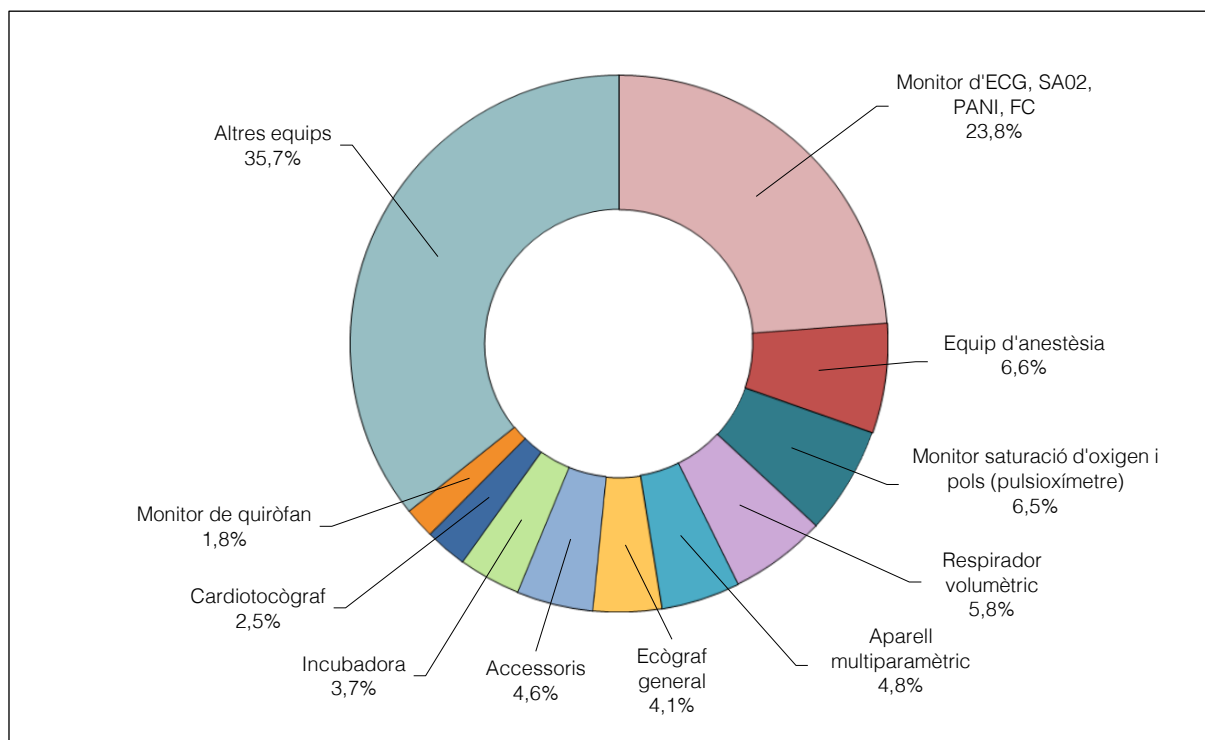

Font: Elaboració pròpia a partir de les dades facilitades pel CatSalut, 2017.

L'11 de novembre del 2019, el Consell de Direcció del Servei Català de la Salut va aprovar el PERT per al període 2021-2023. L'objectiu d'aquest programa era establir una proposta d'harmonització de l'equipament tecnològic dels centres del SISCAT, amb una assignació màxima de 150 M€ i un horitzó pluriennal sotmès a l'aprovació del Govern i al compromís de cofinançament per part de les entitats beneficiàries.

El mes de desembre del 2019 i en compliment del que disposa la Llei 38/2003, del 17 de novembre, general de subvencions, el Departament de Salut va aprovar el Pla Estratègic de Subvencions per al període 2019-2021, posteriorment actualitzat el mes de novembre del 2021, pel que fa als objectius estratègics i a les línies d'ajuts. La línia d'ajut número 17 d'aquest pla, de la qual era gestor el CatSalut, tenia com a objectiu la renovació tecnològica dels centres proveïdors del SISCAT, i es va concretar en un pla d'acció que consistia en la primera convocatòria pública per a la concessió de subvencions, en règim de concurrència competitiva, destinades al cofinançament d'inversions en renovació d'equipament sanitari i aparells mèdics als centres hospitalaris d'aguts.

L'any 2021 el CatSalut va tancar el pressupost amb un volum de despeses de 13.426,82 M€, dels quals 38,07 M€ corresponien a despeses pressupostàries per transferències de capital.

El volum de les despeses registrades amb càrrec a les consignacions del Programa de despesa 412, Atenció especialitzada de salut, del capítol 7, Transferències de capital, del pressupost de despeses del CatSalut de l'exercici 2021, va ser de 23,20 M€, i corresponien a les bestretes que el CatSalut va pagar els mesos de setembre i octubre del 2021 a les 32 entitats beneficiàries de la convocatòria, en qualitat de proveïdores d'un conjunt de 46 centres assistencials, d'acord amb allò que s'hi establia en les bases (el 80% de l'import concedit):

**Quadre 3. Liquidació del capítol 7, Transferències de capital, per conceptes i programes de despesa**

Programa i concepte	Crèdits definitius	Obligacions reconegudes	Pagaments	Obligacions pendents
Programa 411, Atenció primària de salut	652.661	649.858	-	649.858
A fundacions	652.661	649.858	-	649.858
Programa 412, Atenció especialitzada de salut*	37.420.218	37.419.852	37.419.852	-
A entitats de dret públic	7.922.196	18.425.742	18.425.742	-
A altres entitats participades del sector públic de la Generalitat de Catalunya	10.054.240	10.054.240	10.054.240	-
A corporacions locals	2.717.000	366.620	366.620	-
A altres ens dependents de corporacions locals	170.016	165.612	165.612	-
A empreses privades	1.358.000	347.387	347.387	-
A fundacions	14.068.366	8.060.250	8.060.250	-
A altres entitats sense fi de lucre i altres ens	1.130.400	-	-	-
<b>Total capítol 7</b>	<b>38.072.879</b>	<b>38.069.710</b>	<b>37.419.852</b>	<b>649.858</b>

Imports en euros.

Font: Comptes anuals del Servei Català de la Salut, 2021.

\* L'import de les obligacions reconegudes amb càrrec al Programa 412, de 37,42 M€, inclou les despeses per les bestretes satisfetes a les entitats beneficiàries de les subvencions concedides per a la renovació d'equipament sanitari i aparells mèdics als centres SISCAT, 23,20 M€, a més d'altres despeses per transferències de capital.

## 2.1. INFORME D'IMPACTE ECONÒMIC I SOCIAL

En compliment d'allò que disposa l'article 113 del Decret legislatiu 3/2002, del 24 de desembre, pel qual s'aprova el text refós de la Llei de finances públiques de la Generalitat de Catalunya i l'Acord del Govern de 20 de desembre de 2011, el mes de desembre de 2020 el CatSalut va elaborar l'informe d'impacte econòmic i social del PERT, amb una dotació pressupostària de 150,00 M€.

Davant de tres possibles alternatives, l'informe proposava fer la convocatòria pública de subvencions en règim de concurrència competitiva per assolir els objectius de renovació tecnològica. L'alternativa escollida va comptar amb l'informe favorable de la Direcció General de pressupostos de la Generalitat, si bé feia diverses observacions i recomanacions respecte a la seva programació pluriennal.



Les alternatives considerades que van ser descartades proposaven aportacions finalistes als centres hospitalaris del sector públic, o bé no fer res, deixant la reposició i renovació dels equipaments tecnològics a decisió dels mateixos centres.

Així, doncs, la convocatòria pública de subvencions en règim de concurrència competitiva que es va proposar, destinada al cofinançament de les inversions en renovació d'equipament en el marc del PERT, comptava amb una dotació total de 150 M€ que s'havien d'assignar mitjançant quatre convocatòries públiques, per de 30 M€, la primera, i per 40 M€, cadascuna de les restants. D'acord amb l'esmentat informe d'impacte, la dotació total prevista corresponia aproximadament al 46,6% de la despesa necessària per atendre les necessitats detectades, quantificades en 321,80 M€.

En relació amb l'informe d'impacte elaborat pel CatSalut, com a unitat promotora de la despesa, es fan les observacions següents:

#### **a) Alternativa proposada**

La Sindicatura considera que l'anàlisi de l'alternativa proposada presentava diverses mancances. La magnitud global dels recursos públics que s'hi destinarien no comptava amb un càlcul acurat o suficientment suportat, ni amb una anàlisi de la situació de les inversions a les diferents entitats del SISCAT, públiques i privades.

Per altra banda, l'informe d'impacte tampoc no descrivia la teoria del canvi associada a aquesta política pública, és a dir, la cadena d'hipòtesis que expliquen el disseny i el funcionament de la intervenció i com s'aconseguiria solucionar o mitigar el problema que fa que existeixi, dit d'altra manera, de quina forma l'obsolescència té efectes sobre la salut de la població.

Finalment, l'informe no aportava els càlculs que suportessin els percentatges de cofinançament a càrrec del CatSalut proposats, ni en feia cap anàlisi de sensibilitat.<sup>3</sup> Tampoc no estaven prou fonamentades les alternatives proposades que van ser descartades.

#### **b) Seguiment i avaluació de la iniciativa proposada**

Atès que els criteris de ponderació de les sol·licituds establerts en les bases per prioritzar els equips a subvencionar podrien donar un resultat allunyat al desitjable, l'informe va preveure la necessitat d'avaluar la primera convocatòria pública de subvencions per ajustar

---

3. L'anàlisi de sensibilitat busca analitzar, de manera sistemàtica, l'impacte dels supòsits sobre el resultat final de l'avaluació econòmica i com els resultats podrien canviar si s'haguessin escollit altres supòsits.

les convocatòries següents, si fos necessari, amb una proposta de 7 indicadors associats als objectius principals del PERT.<sup>4</sup>

Aquesta avaluació no es va realitzar formalment, ni es va incloure cap dels indicadors descrits en el Pla estratègic de subvencions del Departament de Salut vigent els anys 2021 i 2022 entre els quals s'havia proposat confeccionar un inventari comparatiu o realitzar un estudi d'avaluació ad hoc en un centre hospitalari concret, entre altres. La Sindicatura ha comprovat que tampoc no es van incloure aquests indicadors d'avaluació en el Pla estratègic del període 2022-2025, en el marc del qual s'hauran d'incloure les convocatòries públiques restants.

## **2.2. CONVOCATÒRIA I CONCESSIÓ**

Sota el paraigua del PERT, el Departament de Salut va aprovar les bases reguladores per a la concessió de les subvencions incloses en la línia 17 del Pla estratègic, mitjançant l'Ordre SLT/235/2020, del 31 de desembre, per la qual s'aproven les bases reguladores per a la concessió de subvencions en règim de concurrència competitiva destinades al cofinançament d'inversions en renovació d'equipament sanitari i aparells mèdics als centres hospitalaris d'aguts integrats al sistema sanitari integral d'utilització pública de Catalunya, en el marc del Programa específic de suport a la renovació tecnològica promogut pel Servei Català de la Salut. Aquestes bases estableixen un règim de cofinançament, de manera que les entitats beneficiàries haurien d'assumir un percentatge determinat de la inversió subvencionada, en funció de les línies de subvenció establertes.

La primera convocatòria pública,<sup>5</sup> objecte d'aquesta fiscalització, es va obrir mitjançant la Resolució SLT/65/2021, del 15 de gener, per a la concessió de subvencions en règim de concurrència competitiva destinades al cofinançament d'inversions en renovació d'equipament sanitari i aparells mèdics als centres hospitalaris d'aguts integrats al SISCAT durant el període 2021-2022. El termini de presentació de sol·licituds, que inicialment finalitzava el 20 de febrer de 2021, va ser ampliat fins al 27 de febrer per la Resolució SLT/393/2021, del 15 de febrer.

---

4. Els indicadors proposats avaluen diverses dimensions: l'obtenció d'inventaris de tots els centres SISCAT, o que no hi manqui la data d'adquisició dels actius; la comparació d'obsolescència amb l'inventari 2021; l'elaboració d'informes anuals de resum de l'inventari total; la presentació per part dels centres de plans de gestió territorial o anàlisi cost-efectivitat sobre alguna tecnologia i l'estudi d'avaluació ad hoc de l'efectivitat en un centre determinat.

5. Mitjançant la Resolució SLT/1978/2022, de 22 de juny, el CatSalut va obrir la segona convocatòria pública, en règim de concurrència competitiva, amb la mateixa finalitat. Aquesta convocatòria, que es troba actualment en curs, contempla tres línies subvencionals i uns percentatges de cofinançament idèntics als de la primera convocatòria, amb un import total màxim de 40 M€.

L'import total màxim destinat a les subvencions incloses en aquesta convocatòria va ser de 30 M€, per al conjunt de les tres línies de subvenció aprovades:

**Quadre 4. Programa específic de suport a la renovació tecnològica. Primera convocatòria. Subvencions destinades al cofinançament d'inversions en renovació d'equipament sanitari i aparells mèdics als centres SISCAT, període 2021-2022.**

Línies de subvenció	Subvenció (%)
Línia 1 Equipament per a l'atenció a pacients crítics, monitoratge, ventilació, suport al part i als nounats	25
Línia 2 Equipament de diagnòstic per la imatge convencional i/o terapèutic	40
Línia 3 Equipament específic de diagnòstic per la imatge, medicina nuclear i radioteràpia	70
<b>Total dotació pressupostària</b>	<b>30 M€</b>
Amb càrrec al pressupost 2021	24 M€
Amb càrrec al pressupost 2022	6 M€

Font: Elaboració pròpia a partir de de la informació de les bases de la convocatòria.

Les bases reguladores de la convocatòria van establir quinze criteris d'adjudicació, agrupats en vuit dominis, el de major ponderació dels quals era el corresponent a la data d'aturada de l'equip, però també preveien la ponderació d'altres factors rellevants com els temps d'interrupcions per avaries, la disponibilitat d'equipaments alternatius, les hores de funcionament diari, el nivell o intensitat d'ús, els beneficis en efectivitat clínica i seguretat i els costos de manteniment o la seva ubicació.

D'altra banda, la base 9.7 establia que la resolució de concessió s'havia de fonamentar en els informes de la Comissió tècnica de valoració,<sup>6</sup> de manera que les propostes que s'apartessin d'aquests informes havien de motivar-ne la discrepància.

El mes de juny del 2021 el director de l'Àrea Econòmica del CatSalut va aprovar la proposta de resolució provisional de concessió, per 29,34 M€, i el mes d'agost, un cop motivades les sol·licituds d'inadmissió i desistiment, la directora del CatSalut va aprovar-ne la resolució definitiva, per 29,99 M€.

El resum per entitats de les subvencions definitives concedides a les 33 entitats beneficiàries de la convocatòria, per al finançament de 1.347 equips, es presenta en el quadre següent, on es desglossa també els 418 equips, el finançament dels quals va ser desestimat.

6. La persona titular de la Direcció de l'Àrea Econòmica presideix la Comissió tècnica de valoració, formada per la persona titular de la Gerència Econòmica, la persona que exerceix de cap de la Divisió d'Inversions i Patrimoni, la persona titular responsable de tecnologia mèdica, una persona designada per l'Àrea Assistencial, una persona designada per l'Agència de Qualitat i Avaluació Sanitàries (AQUAS) i per les persones externes al CatSalut expertes en la matèria objecte de la subvenció que la presidència de la comissió consideri necessàries i nomeni, d'acord amb el seu grau d'especialització en relació amb l'equipament a subvencionar.

**Quadre 5. Programa específic de suport a la renovació tecnològica. Primera convocatòria. Resolució definitiva de concessió**

Entitat	Línia 1	Línia 2	Línia 3	Import concedit	Nombre d'equips	
					Subven-cionats	Deses-timats
Althaia Xarxa Assist. Univ. de Manresa FP	44.528	241.608	321.860	607.996	10	12
Centre MQ Reus	-	96.600	-	96.600	2	
Clínica Mi Nova Aliança	-	-	434.234	434.234	1	
Consorci Corporació Sanitària Parc Taulí	120.500	273.600	-	394.100	28	12
Consorci Hospitalari de Vic	8.068	-	647.955	656.023	3	2
Consorci Mar Parc de Salut	87.000	74.400	-	161.400	27	2
Consorci Sanitari Alt Penedès i Garraf	21.250	172.000	-	193.250	7	1
Consorci Sanitari de l'Anoia	187.868	379.214	-	567.082	31	
Consorci Sanitari de Terrassa	107.337	290.992	727.008	1.125.337	22	5
Consorci Sanitari Integral	26.923	57.548	229.617	314.087	8	
Consorci Sanitari Maresme	-	208.110	761.707	969.817	4	
Corporació de Salut del Maresme i la Selva	-	101.640	-	101.640	1	2
F. de Gestió Sanitària H. Santa Creu i Sant Pau	163.680	118.140	1.694.000	1.975.820	49	13
Fundació Hospital Esperit Sant	-	200.000	301.000	501.000	4	
Fundació Assist. Mútua de Terrassa, FPC	92.138	94.800	-	186.938	25	4
Fundació Hospital Sant Pau i Santa Tecla	5.445	62.764	498.883	567.092	4	9
Fundació Privada Hospital Asil de Granollers	25.259	336.380	1.003.695	1.365.334	7	7
Fundació Salut Empordà	-	-	525.000	525.000	1	
Fundació Sant Hospital	22.385	79.666	241.395	343.446	4	9
Gestió de Serveis Sanitaris	-	232.012	-	232.012	3	17
Gestió Pius Hospital de Valls, SA	47.755	60.788	-	108.543	13	4
Hospital Clínic de Barcelona	-	508.582	1.211.210	1.719.792	13	4
Hospital Comarcal d'Ampostà, SAM	-	29.040	-	29.040	1	2
Hospital de Sant Joan de Reus SA	-	-	682.767	682.767	1	1
Hospital Sant Joan de Déu	-	-	910.525	910.525	1	10
Institut de Religioses Sant Josep de Girona	2.400	59.462	-	61.862	5	
Institut Català de la Salut	4.980.143	5.649.956	1.930.691	12.560.790	1.035	270
Institut Català d'Oncologia	-	24.000	350.000	374.000	2	2
Institut d'Assistència Sanitària	31.763	61.952	-	93.715	9	7
Institut de Diagnòstic per la Imatge	12.500	622.880	1.095.228	1.730.608	14	9
Parc Sanitari Sant Joan de Déu	8.661	19.118	-	27.779	3	3
Salut Catalunya Central (Hospital de Berga)	4.429	153.394	-	157.822	6	11
Tortosa Salut, SL	-	224.092	-	224.092	3	
<b>Total</b>	<b>6.000.030</b>	<b>10.432.738</b>	<b>13.566.775</b>	<b>29.999.543</b>	<b>1.347</b>	<b>418</b>

Imports en euros.

Font: Elaboració pròpia a partir de les dades facilitades per CatSalut.

Amb posterioritat a la resolució d'adjudicació, el Consorci Hospitalari de Vic va presentar la renúncia al 100% de la subvenció concedida, i l'Hospital Clínic de Barcelona va renunciar als 321.860€, de manera que la quantia total dels ajuts atorgats va ser de 29,02 M€ per al conjunt dels 32 beneficiaris. En ambdós casos, aquests equips estaven finançats amb aportacions d'altres entitats.

D'acord amb la base de dades inicial facilitada per CatSalut, les entitats que van ser beneficiàries dels imports concedits en el marc de la primera convocatòria PERT acumulaven una antiguitat de 10,5 anys en el seu parc d'equipament, mentre que 5 d'elles no constaven incloses en aquesta base de dades:

**Quadre 6. Cost dels equips, imports concedits als beneficiaris i antiguitat mitjana del parc**

Entitat	Import estimat dels equips subvencionats		Import de la subvenció concedida		Percentatge subvencionat	Antiguitat mitjana (en anys)
		%		%		
Althaia Xarxa Assist. Univ. de Manresa FP	1.241.932	1,8	607.996	2,0	49,0	7,7
Centre MQ Reus*	241.500	0,3	96.600	0,3	40,0	*
Clínica Mi Nova Aliança*	620.334	0,9	434.234	1,4	70,0	*
Consorci Corporació Sanitària Parc Taulí	1.166.000	1,7	394.100	1,3	33,8	10,5
Consorci Hospitalari de Vic	957.921	1,4	656.023	2,2	68,5	10,3
Consorci Mar Parc de Salut de Barcelona	534.000	0,8	161.400	0,5	30,2	10,5
Consorci Sanitari Alt Penedès i Garraf	515.000	0,7	193.250	0,6	37,5	11,6
Consorci Sanitari de l'Anoia	1.699.506	2,4	567.082	1,9	33,4	11,7
Consorci Sanitari de Terrassa	2.195.410	3,2	1.125.337	3,8	51,3	12,8
Consorci Sanitari Integral	579.583	0,8	314.087	1,0	54,2	9,1
Consorci Sanitari Maresme	1.608.429	2,3	969.817	3,2	60,3	17,2
Corporació de Salut del Maresme i la Selva	254.100	0,4	101.640	0,3	40,0	11,5
Fundació de Gestió Sanitària de l'Hospital de la Santa Creu i Sant Pau	3.370.070	4,9	1.975.820	6,6	58,6	10,1
Fundació Privada Hospital Esperit Sant	930.000	1,3	501.000	1,7	53,9	9,6
Fundació Assist. Mútua de Terrassa, FPC	605.553	0,9	186.938	0,6	30,9	10,4
Fundació Hospital Sant Pau i Santa Tecla	891.380	1,3	567.092	1,9	63,6	10,6
Fundació Privada Hospital Asil de Granollers	2.375.838	3,4	1.365.334	4,6	57,5	11,6
Fundació Salut Empordà	750.000	1,1	525.000	1,8	70,0	9,4
Fundació Sant Hospital	633.556	0,9	343.446	1,1	54,2	11,3
Gestió de Serveis Sanitaris	580.030	0,8	232.012	0,8	40,0	7,9
Gestió Pius Hospital de Valls, SA	342.990	0,5	108.543	0,4	31,6	14,8
Hospital Clínic de Barcelona	3.001.756	4,3	1.719.792	5,7	57,3	9,8
Hospital Comarcal d'Ampostà, SAM*	72.600	0,1	29.040	0,1	40,0	*
Hospital de Sant Joan de Reus SA	975.381	1,4	682.767	2,3	70,0	7,2
Hospital Sant Joan de Déu	1.300.750	1,9	910.525	3,0	70,0	8,1
Institut de Religioses Sant Josep de Girona*	158.254	0,2	61.862	0,2	39,1	*
Institut Català de la Salut	36.803.590	53,0	12.560.790	41,9	34,1	11,0
Institut Català d'Oncologia	560.000	0,8	374.000	1,2	66,8	9,3
Institut d'Assistència Sanitària	281.930	0,4	93.715	0,3	33,2	13,2
Institut de Diagnòstic per la Imatge	3.171.811	4,6	1.730.608	5,8	54,6	9,5
Parc Sanitari Sant Joan de Déu	82.437	0,1	27.779	0,1	33,7	8,2
Salut Catalunya Central (Hospital de Berga)	401.198	0,6	157.822	0,5	39,3	9,8
Tortosa Salut, SL*	560.230	0,8	224.092	0,7	40,0	*
<b>Total</b>	<b>69.463.069</b>	<b>100,0</b>	<b>29.999.543</b>	<b>100,0</b>	<b>43,2</b>	<b>10,5</b>

Imports en euros.

Font: Elaboració pròpia a partir de les dades facilitades per CatSalut.

\* Les entitats no consten incloses en la base de dades inicial confeccionada pel CatSalut l'any 2017.

L'import total atorgat en la resolució definitiva de concessió de les subvencions presentava una diferència de 662.052 € respecte dels imports recollits en la resolució provisional i en l'acta de proposta elaborada per la Comissió Tècnica:

**Quadre 7. Programa específic de suport a la renovació tecnològica. Primera convocatòria. Imports concedits**

Línies de subvenció	Acta de la Comissió tècnica del 16.6.2021 i Resolució provisional del 18.6.2021	Resolució definitiva del 9.8.2021	Diferència
Línia 1 (cofinançament 25%)	5.999.299	6.000.030	731
Línia 2 (cofinançament 40%)	9.995.020	10.432.738	437.718
Línia 3 (cofinançament 70%)	13.343.172	13.566.775	223.603
<b>Total</b>	<b>29.337.491</b>	<b>29.999.543</b>	<b>662.052</b>

Imports en euros

Font: Elaboració pròpia a partir de la base de les dades facilitades per CatSalut.

Aquest increment en la quantia concedida s'explica per diversos factors: la inadmissió o el desistiment d'algunes sol·licituds, el canvi de puntuació d'alguns equips, i la incorporació d'equips d'entitats que no es proposaven com a beneficiàries en la resolució provisional, com a conseqüència de l'admissió de les al·legacions presentades a l'exclusió.

La fiscalització de les sol·licituds presentades s'ha realitzat sobre un conjunt de 142 equips, subvencionats per un total de 18,39 M€, el 61,30% de la quantia total concedida, mentre que per als tràmits de justificació s'ha revisat el 100% dels ajuts concedits (apartat 2.3).

En la fiscalització de les bases i dels tràmits per a la concessió de les subvencions d'aquesta primera convocatòria s'ha observat el següent:

**a) Criteris de desempat**

Les bases de la convocatòria estableixen que, en cas d'empat en la fórmula de càlcul de la puntuació assignada a les sol·licituds, existien altres tres criteris de desempat, vinculats a l'alineament amb els objectius del Pla de salut o medi ambient, la inclusió en projectes d'innovació, o l'equitat d'accés i col·laboració funcional, per determinar l'atorgament de la subvenció.

En almenys dues entitats beneficiàries, en la documentació revisada no es van motivar els criteris de desempat que es van tenir en compte a l'hora de determinar l'assignació de la subvenció als seus equips, per davant d'altres sol·licituds que en van quedar excloses.<sup>7</sup>

**b) Motivació de la resolució de concessió**

Les actes de la Comissió tècnica de valoració recollia 239 sol·licituds de subvenció desestimades per manca de crèdit suficient. Tanmateix, en la resolució de concessió el nombre de subvencions desestimades per aquell motiu va ser de 225. De la mateixa manera, la informació que consta en la resolució de concessió, en relació amb les sol·licituds inadmeses o desistides, també presenta algunes diferències respecte a la de les que consten excloses, per aquests motius, en les actes de la Comissió tècnica de valoració.

7. Text modificat arran de l'al·legació al punt 2.2.a) presentada pel Servei Català de la Salut

Aquestes discrepàncies han estat motivades en un informe elaborat a petició de la Sindicatura durant el treball de camp, però no hi ha constància que es motivessin adequadament durant la tramitació de les propostes o amb l'acord de resolució definitiva, com exigia la base novena de la convocatòria.

### **2.3. EXECUCIÓ I JUSTIFICACIÓ**

Atès l'elevat cost dels equipaments a finançar, les bases de la convocatòria van preveure una bestreta del 80% de l'import de la subvenció atorgada a les entitats beneficiàries, sense exigir garanties, que representava un total de 23,20 M€,<sup>8</sup> que el CatSalut va fer efectiva els mesos de setembre i octubre del 2021.

El pagament de l'import corresponent al 20% restant, 6,80 M€, s'havia de tramitar un cop l'actuació subvencionada hagués estat degudament justificada. D'acord amb la resolució de la convocatòria de concessió, el termini d'execució de la despesa era el 31 de desembre del 2021 i la data límit per justificar la subvenció, el 31 de març del 2022.

A partir de les conclusions de la revisió del procediment de justificació, finalitzat per la direcció de l'Àrea Econòmica i d'Inversions el mes de novembre de 2022, el 5 de gener de 2023 la direcció del CatSalut va resoldre que s'iniciessin els expedients de revocació total dels ajuts concedits a 3 de les entitats beneficiàries, mentre que per a 28 d'elles va aprovar l'inici d'expedients de revocació parcial. La causa de les revocacions iniciades era l'execució d'inversions inferiors a les previstes en la sol·licitud inicial, o bé l'incompliment de determinades condicions imposades en les bases de la convocatòria.

Així, doncs, del total de les 1.347 sol·licituds de finançament atorgades en la resolució de concessió, un grup de 1.073 van ser revocades parcialment; 29 d'elles, de revocació total; 30, objecte de renúncia, i les 215 restants van ser acceptades.

L'import dels ajuts revocats ascendeix a 6,12 M€, i atès que el CatSalut havia avançat l'import de les bestretes, 12 dels beneficiaris hauran de reintegrar-li finalment l'import total d'1,77 M€, amb l'addició dels interessos de demora exigits d'acord amb la Llei general de subvencions (84.169€), en un termini màxim de 10 dies comptadors a partir de l'endemà de la data de recepció de la notificació de la resolució.<sup>9</sup>

La xifra definitiva dels ajuts aprovats és de 22,88 M€, que representa una reducció del 21,15% respecte dels ajuts que inicialment es van concedir (sobre els motius de la reducció vegeu el quadre 12):

---

8. L'import de les bestretes pagades, 23,2 M€, és inferior en 799.633 €, a l'import de les bestretes que corresponien d'acord amb les bases de la convocatòria i l'acord de resolució de concessió, 23,9 M€, atès que dues de les entitats beneficiàries van percebre un import inferior per revocacions totals i parcials posteriors a la data de concessió.

9. El mes de febrer de 2023 les entitats Clínica MI Nova Aliança, SL, i Salut Catalunya Central-Hospital de Berga han presentat recurs d'alçada contra la resolució de revocació dels ajuts concedits dictada per la Direcció del CatSalut.

**Quadre 8. Ajuts definitius, imports revocats i imports pendents de reintegrament a 5 de gener del 2023**

Entitat proveïdora	CONCESSIÓ			JUSTIFICAT	ACCEPTAT				Interessos de demora	Expedient de revocació
	Inversió aprovada	Ajut atorgat	Bestreta 80%	Import de la inversió	Ajut definitiu	Ajut revocat	Pendent de pagar	Pendent de reintegrar		
Althaia Xarxa Assist. Univ. de Manresa, FP	1.241.932	607.996	469.070	965.907	477.922	(108.415)	8.852	-	-	Parcial
Centre MQ Reus, SA	241.500	96.600	77.280	244.080	86.906	(9.694)	9.626	-	-	Parcial
Clínica Mi Nova Aliança	620.334	434.234	347.387	633.467	-	(434.234)	-	(347.387)	(16.501)	Total
Consorci Corp. Parc Taulí de Sabadell	1.166.000	394.100	315.280	865.472	196.266	(197.834)	-	(119.014)	(5.666)	Parcial
Consorci Mar Parc Salut de Barcelona	534.000	161.400	129.120	450.904	135.588	(25.812)	6.468	-	-	Parcial
Consorci Sanitari l'Alt Penedès i Garraf	515.000	193.250	154.600	407.098	154.364	(38.886)	-	(236)	(11)	Parcial
Consorci Sanitari de l'Anoia	1.699.506	567.082	453.665	1.417.518	474.740	(92.342)	21.074	-	-	Parcial
Consorci Sanitari Terrassa	2.195.410	1.125.337	900.269	2.095.254	1.058.435	(66.902)	158.165	-	-	Parcial
Consorci Sanitari Integral	579.583	314.087	251.270	519.109	295.208	(18.880)	43.938	-	-	Parcial
Consorci Sanitari del Maresme	1.608.429	969.817	775.854	1.472.333	879.739	(90.079)	103.885	-	-	Parcial
Corporació de Salut del Maresme i la Selva	254.100	101.640	81.312	211.629	84.505	(17.135)	3.193	-	-	Parcial
Fundació Gestió Sanitària Hospital Sta. Creu i St. Pau	3.370.070	1.975.820	1.580.656	2.997.702	1.775.596	(200.225)	194.940	-	-	Parcial
Fundació Hospital de l'Esperit Sant	930.000	501.000	400.800	953.603	404.079	(96.921)	3.279	-	-	Parcial
Fundació Ass. Mutua de Terrassa, FPC	605.553	186.938	149.551	412.784	-	(186.938)	-	(149.551)	(7.120)	Total
Fundació Hospital Sant Pau i Santa Tecla	891.380	567.092	453.674	870.327	399.463	(167.629)	-	(54.211)	(2.575)	Parcial
Fundació Privada Hospital Asil Granollers	2.375.838	1.365.334	1.092.268	2.319.491	1.279.583	(85.751)	187.315	-	-	Parcial
Fundació Salut Empordà	750.000	525.000	420.000	740.553	-	(525.000)	-	(420.000)	(19.950)	Total
Fundació Sant Hospital	633.556	343.446	274.757	594.252	18.500	(324.946)	-	(256.257)	(12.201)	Parcial
Gestió de Serveis Sanitaris	580.030	232.012	185.610	499.900	199.960	(32.052)	14.350	-	-	Parcial
Gestió Pius Hospital de Valls, SA	342.990	108.543	86.835	288.161	66.667	(41.876)	-	(20.167)	(958)	Parcial
Hospital Clínic de Barcelona	2.541.956	1.397.932	1.118.346	1.822.124	967.611	(430.321)	-	(150.734)	(7.160)	Parcial
Hospital Comarcal Amposta, SAM	72.600	29.040	23.232	72.600	28.990	(50)	5.758	-	-	Parcial
Hospital Sant Joan de Reus, SAM	975.381	682.767	546.213	1.118.741	682.767	-	136.553	-	-	-
Hospital Sant Joan de Déu	1.300.750	910.525	728.420	1.246.155	869.281	(41.244)	140.861	-	-	Parcial
Institut Religioses San Josep Girona	158.254	61.862	49.489	158.319	61.599	(263)	12.110	-	-	Parcial
Institut Català de la Salut	36.803.590	12.560.790	10.048.632	31.024.751	10.251.292	(2.309.497)	202.661	-	-	Parcial
Institut Català d'Oncologia	560.000	374.000	299.200	484.117	322.547	(51.453)	23.347	-	-	Parcial
Institut d'Assistència Sanitària	281.930	93.715	74.972	198.200	16.680	(77.035)	-	(58.292)	(2.769)	Parcial
Institut Diagnòstic per la imatge	3.171.811	1.730.608	1.384.486	2.737.599	1.556.837	(173.771)	172.351	-	-	Parcial
Parc Sanitari Sant Joan de Déu	82.437	27.779	22.223	80.924	27.367	(411)	5.144	-	-	Parcial
Salut Catalunya Central	401.198	157.822	126.258	12.400	1.490	(156.332)	-	(124.768)	(5.940)	Parcial
Tortosa Salut, SL	560.230	224.092	179.274	491.744	109.436	(114.656)	-	(69.838)	(3.317)	Parcial
<b>Total</b>	<b>68.045.348</b>	<b>29.021.659</b>	<b>23.200.000</b>	<b>58.407.219</b>	<b>22.883.415</b>	<b>(6.116.585)</b>	<b>1.453.870</b>	<b>(1.770.455)</b>	<b>(84.169)</b>	

Imports en euros, IVA inclòs.

Font: Elaboració pròpia a partir de la informació facilitada per CatSalut.



La Sindicatura ha fiscalitzat el procediment de justificació de les subvencions percebudes per tots els beneficiaris, atès que hi va haver un elevat nombre de revocacions.

En la fiscalització dels tràmits justificatius s'ha observat el següent:

#### **a) Pròrroga del termini d'execució i de justificació**

El 24 de gener del 2022 la direcció del CatSalut va resoldre concedir una pròrroga del termini d'execució de les despeses objecte de la subvenció, a 12 dels beneficiaris i per a alguns dels equips finançats, en resposta a les sol·licituds d'ampliació de termini que havien presentat per endarreriments produïts en la licitació de l'adjudicació dels equips, en el transport i en els terminis de subministrament del proveïdor. Aquesta ampliació de terminis no estava prevista en les bases de la convocatòria.

La pròrroga va allargar els terminis d'execució per a aquestes entitats, més enllà del 31 de desembre del 2021, que era el termini màxim que establia la convocatòria pública de concessió, fins al mes de febrer, març, abril o maig del 2022, segons els casos, i va ampliar també, per a 8 d'elles, els terminis de justificació, però no es van notificar ni concedir les ampliacions de termini a la resta dels beneficiaris.

Els acords d'ampliació de termini haurien vulnerat el principi d'igualtat de tracte, atès que la decisió d'ampliar els terminis només a 12 entitats es va prendre en detriment de la resta d'entitats beneficiàries dels ajuts, a les quals no es va concedir aquesta opció.

Per altra banda, es va ampliar un termini d'execució quan ja havia vençut, en contra de l'article 32.3 de la Llei 39/2015, de l'1 d'octubre, del procediment administratiu comú de les administracions públiques.

#### **b) Revocació dels ajuts concedits a l'ICS**

En el cas de l'ICS, la resolució de revocació parcial dels ajuts concedits, per 2,31 M€, inclou l'acceptació de dues al·legacions presentades per aquest beneficiari a l'informe de proposta de revocació que va fer l'Àrea Econòmica i d'Inversions del CatSalut, que ascendia inicialment a 4,68 M€. Per tant, l'acceptació d'aquestes al·legacions va suposar una reducció de 2,37 € en l'import dels ajuts revocats.

Una de les al·legacions presentades afectava un conjunt d'equips, dels quals, inicialment, el CatSalut havia revocat els ajuts concedits, de 2,10 M€, perquè es van pagar amb posterioritat a la finalització del període de justificació, els mesos d'abril, maig, juny i juliol del 2022. D'acord amb les bases de la convocatòria, les despeses subvencionables havien d'estar efectivament pagades abans que acabés el període de justificació, el 31 de març del 2022.

D'acord amb els motius d'acceptació de l'al·legació, en el cas d'aquests equips el CatSalut va donar per vàlida la data de registre de l'obligació reconeguda, en lloc de la data del pagament efectiu, perquè l'ICS és una entitat que no disposa de tresoreria pròpia atès que

està integrada en el sistema de tresoreria corporatiu de la Generalitat de Catalunya (*cash pooling*) i, per tant, el pagament efectiu corresponia a la Tresoreria General de la Generalitat.

D'acord amb la documentació presentada per l'ICS, aquesta entitat va comptabilitzar les despeses executades dins del període previst en les bases, tot i que el pagament efectiu d'aquestes despeses, que es va fer des de la Tresoreria General de la Generalitat de Catalunya, es van fer fora del termini que estableixen les bases. Cal tenir present que el mes de gener del 2022 el CatSalut va concedir a l'ICS una ampliació de 2 mesos del termini d'execució de les despeses, però no va ampliar el termini de justificació de la subvenció.

La Sindicatura considera que les bases de la convocatòria haurien d'haver establert el circuit de pagament específic de l'ICS, o bé, en el seu cas, haver ampliat el termini de justificació de la subvenció.

### **c) Tràmits de justificació dels ajuts concedits**

Pel que fa als ajuts finalment concedits i no revocats, la fiscalització dels tràmits de justificació ha posat de manifest altres aspectes o incompliments de les condicions establertes en les bases reguladores, o en la convocatòria pública de concessió, que es desprenen de la documentació aportada per algunes de les entitats beneficiàries:

- El Pla de renovació tecnològica integral del centre presentat per 12 beneficiaris no reuneix tots els requisits, no inclou tota la informació requerida, o bé no queda acreditada la seva aprovació abans de l'execució de la inversió subvencionada, com determinava la base 2.3 de la convocatòria.
- En 11 licitacions el beneficiari no acredita el compliment de la Llei 9/2017, de 8 de novembre, de contractes del sector públic, quant als procediments de contractació duts a terme en la licitació o la contractació derivada d'acords marc. En el cas de les entitats no subjectes al text íntegre d'aquesta llei (fundacions i societats mercantils), no s'ha acreditat la concurrència efectiva o s'han aplicat criteris d'elecció de les ofertes dels proveïdors que no garanteixen el compliment dels principis d'eficiència o d'economia, com exigeixen els articles 2.3, 15.5 i 16.f de les bases.
- En 12 licitacions de 6 beneficiaris l'adjudicació d'alguns dels equips per part del beneficiari es fa mitjançant la tramitació urgent de procediments de contractació, amb la consegüent reducció en els terminis de licitació. En aquests casos, la Sindicatura no troba motivada la declaració d'urgència en els termes que assenyala l'article 119 de la Llei 9/2017, de 8 de novembre, de contractes del sector públic, atès que com a causa de la urgència s'addueix el termini de justificació de la convocatòria de les subvencions del CatSalut per al finançament dels equips.
- En 4 beneficiaris, alguns documents aportats com a justificants de les despeses executades tenen defectes formals. Les factures aportades, 3 de les quals tenen un import superior a 1 M€, no inclouen cap detall dels treballs i les obres executades.

- La resolució de concessió inclou l'atorgament d'un ajut per valor d'1,10M€ a una de les entitats beneficiàries per al finançament d'una despesa per a l'actualització tecnològica de l'equip que el CatSalut considera tècnicament una renovació d'equip, fet que no estava recollit a les bases de la convocatòria.<sup>10</sup>

D'acord amb les bases de la convocatòria de les subvencions i del que determinen els articles 99 i 100 del Decret legislatiu 3/2002, del 24 de desembre, pel qual s'aprova el text refós de la Llei de finances públiques de la Generalitat de Catalunya, i els articles 36 i següents de la Llei 38/2003, del 17 de novembre, general de subvencions, alguns dels incompliments descrits anteriorment podrien ser motiu de revocació de la subvenció i, per tant, el CatSalut n'hauria d'iniciar el procediment de reintegrament.

El quadre següent resumeix les incidències descrites en els paràgrafs anteriors per a les 23 entitats afectades:

#### Quadre 9. Incidències en els tràmits de justificació dels imports concedits

Entitat / Tipologia d'incidències	Pla de renovació tecnològica	Procediments de contractació o d'elecció del proveïdor	Tramitació urgent del procediment de contractació	Ampliació del termini d'execució	Defectes formals en documents que proven l'execució
Althaia Xarxa Assist. Universitària Manresa, FP		X			X
Consorci Corporació Sanitària Parc Taulí		X	X	X	
Consorci Mar Parc de Salut de Barcelona	X				
Consorci Sanitari l'Alt Penedès i Garraf		X	X	X	
Consorci Sanitari de l'Anoia	X			X	
Consorci Sanitari de Terrassa		X	X	X	
Consorci Sanitari Integral	X				
Consorci Sanitari del Maresme	X	X			
Corporació de Salut del Maresme i Selva	X				
Fundació Privada Hospital de l'Esperit Sant	X	X			
Fundació Assistència Mutua de Terrassa				X	
Fundació Hospital Sant Pau i Santa Tecla	X	X			
Fundació Privada Hospital Asil de Granollers	X				
Fundació Sant Hospital				X	
Gestió de Serveis Sanitaris	X	X	X		
Gestió Pius Hospital de Valls, SA					
Hospital Clínic de Barcelona	X				
Hospital Comarcal d'Ampostà				X	
Hospital Sant Joan de Reus, SAM	X	X	X	X	X
Institut Català de la Salut		X		X	X
Institut de Diagnòstic per la Imatge		X	X	X	X
Salut Catalunya Central (Hospital de Berga)				X	
Tortosa Salut, SL	X			X	
<b>Totals</b>	<b>12</b>	<b>11</b>	<b>6</b>	<b>12</b>	<b>4</b>

Font: Elaboració pròpia

10. Text modificat arran de l'al·legació presentada pel Servei Català de la Salut.

## 2.4. SEGUIMENT I AVALUACIÓ

D'acord amb l'annex 1.8 del Pla estratègic de subvencions del Departament de Salut, que conté el pla d'acció corresponent al Programa de subvencions per a inversions en renovació d'equipament sanitari i aparells mèdics als centres del SISCAT, els objectius de la convocatòria eren el suport a la renovació tecnològica dels centres de salut i la revisió de les infraestructures i l'estat dels equipaments tecnològics, amb un horitzó temporal que s'estenia des de l'any 2020 fins al 2023, amb un cost previst de 150 M€.

Per avaluar els objectius fixats el Pla estratègic va establir 4 indicadors: el nombre de propostes presentades, el nombre de propostes concedides, la distribució econòmica de les propostes concedides i la distribució per entitats de les propostes concedides, els quals no corresponen als indicadors previstos inicialment en l'informe d'impacte econòmic i social que acompanyava la proposta d'inversió del PERT.

La modernització del parc tecnològic dels hospitals del sistema públic de salut es va abordar mitjançant la concreció dels criteris per avaluar el cicle de vida útil de l'equipament, mentre que la prioritització de la reposició es va establir en les bases de la convocatòria mitjançant la definició de criteris de valoració i puntuació de les sol·licituds.

El mes de novembre del 2022 el CatSalut va finalitzar el procediment de revisió dels justificants presentats pels beneficiaris de la convocatòria. Les xifres dels ajuts concedits a les 32 entitats beneficiàries, en qualitat de proveïdores d'un conjunt de 46 centres assistencials, en el marc de la primera convocatòria inclosa en el PERT, són aquestes, per a cadascuna de les línies de cofinançament:

**Quadre 10. Ajuts concedits en el marc de la primera convocatòria del Programa específic de suport a la renovació tecnològica**

Línies d'ajuts	Import concedit	Percentatge	Import revocat	Percentatge	Pendent de pagar / (reintegrar)
Línia 1 (25%)	6.000.030	20,0	(1.360.073)	22,2	(166.012)
Línia 2 (40%)	10.432.738	34,8	(2.468.729)	40,4	(382.182)
Línia 3 (70%)	13.566.775	45,2	(2.287.783)	37,4	231.609
<b>Total</b>	<b>29.999.543</b>	<b>100,0</b>	<b>(6.116.585)</b>	<b>100,0</b>	<b>(316.585)</b>

Imports en euros

Font: Elaboració pròpia a partir de les dades facilitades per CatSalut.

Per complir amb l'avaluació prevista en el Pla estratègic de subvencions, el CatSalut va requerir al Departament de Salut que incorporés en el document d'avaluació d'aquest Pla la consideració que la convocatòria PERT21 havia estat la primera convocatòria de concurrència competitiva gestionada íntegrament des de l'Àrea Econòmica del CatSalut, amb una valoració final favorable i que s'havien detectat millores a introduir en la gestió documental implementada en la convocatòria 2022, a més de la necessitat d'una millora en la gestió dels expedients mitjançant el programa Tramitador d'Ajut i Subvencions (TAIS).

La Sindicatura ha calculat el valor dels indicadors d'avaluació de la implementació, atès que el CatSalut no n'ha presentat el resultat, a més de calcular altres indicadors vinculats a la gestió de les subvencions objecte de la convocatòria pública:

**Quadre 11. Indicadors d'avaluació dels ajuts atorgats**

Concessió dels ajuts	Percentatge
Sol·licituds admeses / presentades	89,1
Sol·licituds desestimades / presentades	0,1
Sol·licituds no assignades per manca de crèdit / presentades	13,4
Sol·licituds no assignades per no complir requisits / presentades	10,8
Import concedit / Import sol·licitat	69,8
Execució dels projectes finançats	Percentatge
Renúncies als ajuts / Import concedit	2,2
Beneficiaris amb alguna incidència en els tràmits de justificació dels ajuts atorgats	65,6
Revocació i reintegrament dels ajuts	Percentatge
Import revocat / Import concedit	21,1
Beneficiaris amb revocació parcial	79,7
Beneficiaris amb revocació total	2,15
Beneficiaris sense revocació	4,4
Reintegraments / Bestretes pagades	1,4
Reintegraments / Ajuts concedits	1,1

Font: Elaboració pròpia a partir de les dades facilitades per CatSalut.

**Quadre 12. Indicadors d'avaluació de les revocacions**

Revocació per línies	Import	Percentatge
Revocacions línia 1	1.360.073	22,2
Revocacions línia 2	2.468.729	40,4
Revocacions línia 3	2.287.783	37,4
<b>Total</b>	<b>6.116.585</b>	<b>100,0</b>
Motius de revocació	Import	Nombre d'equips
Execució fora de termini	617.468	42
Inversió final justificada inferior a la prevista inicialment	3.422.418	979
Incompliment de requisits de la convocatòria	801.962	14
No respon a la naturalesa objecte de la subvenció	8.783	3
Pagat amb posterioritat al termini previst en la convocatòria	672.870	7
Inversió final inferior a la prevista a causa dels procediments d'adquisició dels equips	509.594	57
Renúncia de l'entitat	83.490	30
<b>Total</b>	<b>6.116.585</b>	<b>1.132</b>

Imports en euros.

Font: Elaboració pròpia a partir de les dades facilitades per CatSalut.

**Quadre 13. Indicadors d'avaluació d'impacte**

Impacte	Percentatge	
Reducció de l'antiguitat mitjana del parc per a les entitats perceptores	12,1	
Antiguitat mitjana del parc tecnològic per a les 2 principals entitats perceptores dels ajuts (48,5% de l'import concedit)	Percentatge concedit	Anys d'antiguitat mitjana abans/després dels ajuts
Institut Català de la Salut	41,9	11,0 / 8,5
Fundació de Gestió Sanitària de l'Hospital de la Santa Creu i Sant Pau	6,6	10,1 / 9,5

Font: Elaboració pròpia a partir de les dades facilitades per CatSalut.

Les dades de la distribució del parc tecnològic de les entitats proveïdores del SISCAT que van lliurar aquesta informació al CatSalut, abans i després de la concessió dels ajuts, posen de manifest una antiguitat mitjana dels actius, l'any 2017, de 10,56 anys, que després de la concessió de les subvencions va passar a ser de 9,42 anys, amb una reducció del 10,80%, com es mostra en el gràfic següent:

**Gràfic 4. Antiguitat del parc tecnològic de les entitats proveïdores del SISCAT, abans i després dels ajuts**

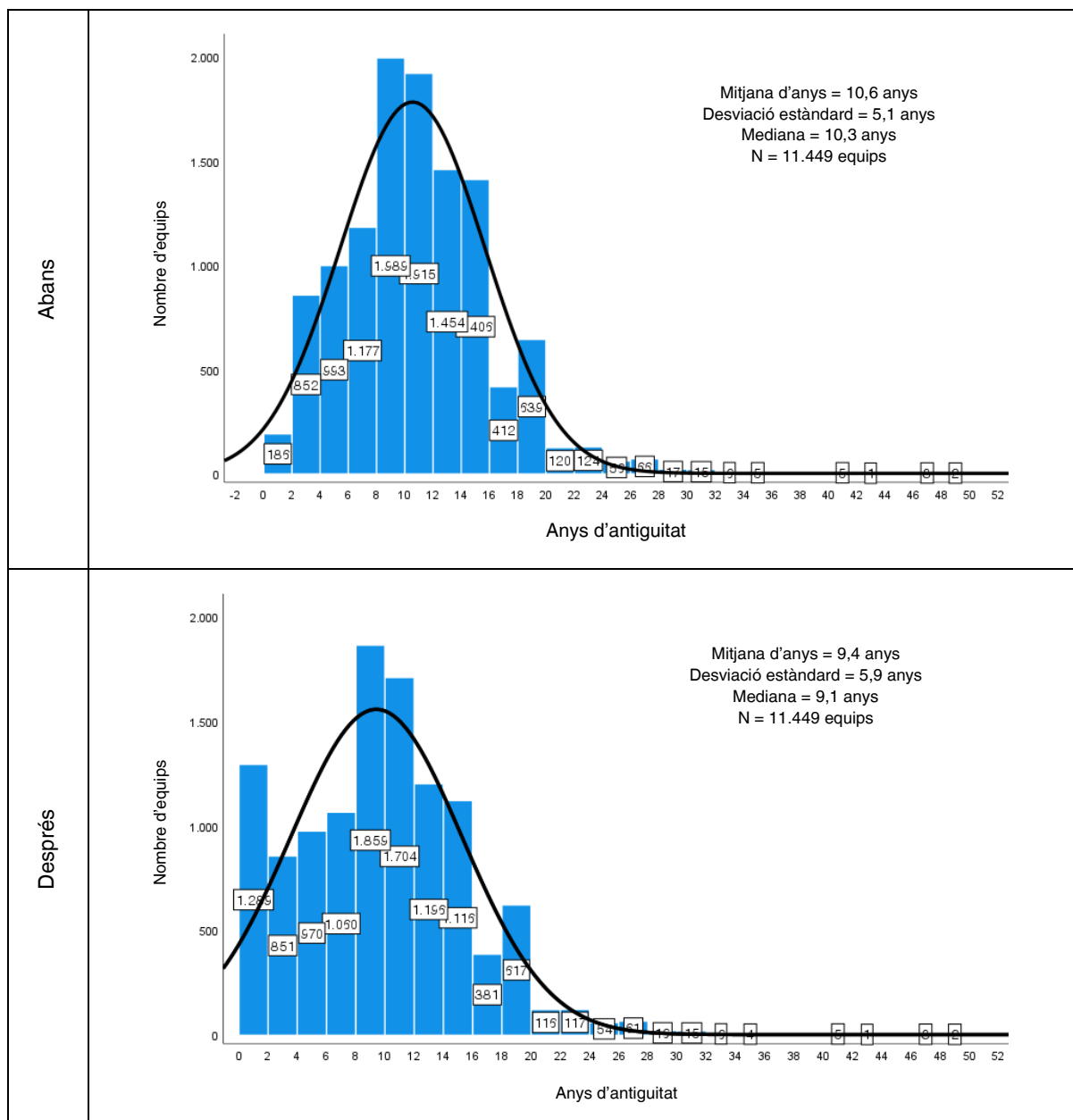

Font: Elaboració pròpia a partir de les dades facilitades per CatSalut.

En el cas de les entitats beneficiàries de les subvencions, l'antiguitat mitjana del parc tecnològic l'any 2017, de 10,63 anys, va passar a ser de 9,34 anys després de la concessió dels ajuts, amb una reducció del 12,14%:

**Quadre 14. Antiguitat del parc tecnològic de les entitats beneficiàries després de la concessió dels ajuts**

Entitat proveïdora	Nombre d'equips en l'inventari inicial (2017)	Nombre d'equips renovats	Antiguitat mitjana dels equips en l'inventari inicial	Antiguitat mitjana dels equips després de la renovació	Variació (%)
Althaia Xarxa Assist. U. de Manresa FP	385	10	7,7	7,5	(0,2)
Centre MQ Reus (a)	-	2	-	-	-
Clínica Mi Nova Aliança (a)	-	1	-	-	-
Consorci Corporació Sanitària Parc Taulí	489	28	10,5	10,0	(0,5)
Consorci Hospitalari de Vic (b)	85	3	10,3	-	-
Consorci Mar Parc de Salut de Barcelona	385	27	10,5	-	-
Consorci Sanitari Alt Penedès i Garraf	251	7	11,6	10,7	(0,9)
Consorci Sanitari de l'Anoia	168	31	11,7	9,8	(1,9)
Consorci Sanitari de Terrassa	337	22	12,8	12,0	(0,8)
Consorci Sanitari Integral	457	8	9,1	8,9	(0,2)
Consorci Sanitari Maresme	368	4	17,2	17,2	0,0
Corporació de Salut del Maresme i la Selva	158	1	11,5	-	-
Fundació de Gestió Sanitària Hosp. Sta. Creu i St. Pau	687	49	10,1	9,4	(0,7)
Fundació Hospital Esperit Sant	226	4	9,6	9,5	(0,1)
Fundació Assist. Mútua de Terrassa, FPC	201	25	10,4	8,2	(2,2)
Fundació Hospital Sant Pau i Santa Tecla	182	4	10,6	10,1	(0,5)
Fundació Privada Hospital Asil de Granollers	272	7	11,6	-	-
Fundació Salut Empordà	99	1	9,4	-	-
Fundació Sant Hospital	38	4	11,3	10,1	(1,2)
Gestió de Serveis Sanitaris	63	3	7,9	-	-
Gestió Pius Hospital de Valls, SA	68	13	14,8	-	-
Hospital Clínic de Barcelona (b) (1 equip)	429	13	9,8	9,7-	0,0-
Hospital Comarcal d'Ampostà, SAM (a)	-	1	-	-	-
Hospital de Sant Joan de Reus SA	202	1	7,2	7,1	(0,1)
Hospital Sant Joan de Déu	530	1	8,1	-	-
Institut de Religioses Sant Josep de Girona (a)		5	-	-	-
Institut Català de la Salut	4.343	1.035	11,0	8,5	(2,5)
<i>Hosp. Univ. Germans Trias i Pujol de Badalona</i>	<i>670</i>	<i>217</i>	<i>10,1</i>	<i>6,5</i>	<i>(3,6)</i>
<i>Hospital Sant Llorenç de Viladecans</i>	<i>114</i>	<i>2</i>	<i>7,9</i>	<i>7,8</i>	<i>(0,1)</i>
<i>Hospital Univ. Doctor Josep Trueta de Girona</i>	<i>421</i>	<i>86</i>	<i>11,1</i>	<i>9,5</i>	<i>(1,6)</i>
<i>Hospital Univ. Arnau de Vilanova de Lleida</i>	<i>383</i>	<i>57</i>	<i>11,2</i>	<i>-</i>	<i>-</i>
<i>Hospital Univ. Joan XXIII de Tarragona</i>	<i>513</i>	<i>115</i>	<i>12,5</i>	<i>9,4</i>	<i>(3,1)</i>
<i>Hospital Universitari de Bellvitge</i>	<i>501</i>	<i>79</i>	<i>9,6</i>	<i>7,9</i>	<i>(1,6)</i>
<i>Hospital Universitari Vall d'Hebron</i>	<i>1.425</i>	<i>431</i>	<i>11,6</i>	<i>8,3</i>	<i>(3,3)</i>
<i>Hospital Verge de la Cinta de Tortosa</i>	<i>315</i>	<i>48</i>	<i>10,1</i>	<i>8,5</i>	<i>(1,6)</i>
Institut Català d'Oncologia	21	2	9,3	-	-
Institut d'Assistència Sanitària	40	9	13,2	-	-
Institut de Diagnòstic per la Imatge	174	14	9,5	-	-
Parc Sanitari Sant Joan de Déu (b)	133	3	8,2	-	-
Salut Catalunya Central (Hospital de Berga)	27	6	9,8	-	-
Tortosa Salut SL (a)	-	3	-	-	-
<b>Total</b>	<b>10.818</b>	<b>1.347</b>	<b>10,6</b>	<b>9,3</b>	<b>(1,3)</b>

Font: Elaboració pròpia a partir de les dades facilitades per CatSalut.

Notes:

Entre els equips renovats mitjançant els ajuts concedits, 197 d'ells han estat exclosos del càlcul atès que no han pogut ser identificats en la base de dades inicial, i per tant, no s'ha pogut determinar quins equips han substituït.

(a) Entitats que no consten incloses en la base de dades inicial confeccionada pel CatSalut l'any 2017

(b) Entitats que van ser inicialment beneficiàries dels ajuts, però finalment no els van percebre per renúncia o manca d'esmena.

Pel que fa a la distribució territorial, la concessió dels ajuts es va distribuir, en termes generals, en consonància amb la població del territori i amb el volum de sol·licituds presentades:

**Quadre 15. Distribució territorial dels ajuts concedits**

Província	Cost estimat dels equips		Import màxim subvenció concedida		Sol·licituds inicialment atorgades	Sol·licituds revocades parcialment	Sol·licituds revocades totalment	Població de referència	
		%		%					%
Línia 1	18.106.458	26,1	4.526.615	15,1	788	672	24	5.599.806	72,8
Línia 2	18.622.813	26,8	7.449.125	24,8	175	147	2		
Línia 3	15.977.852	23,0	11.184.496	37,3	19	15	-		
<b>Barcelona</b>	<b>52.707.123</b>	<b>75,9</b>	<b>23.160.236</b>	<b>77,2</b>	<b>982</b>	<b>834</b>	<b>26</b>		
Línia 1	2.928.080	4,2	732.020	2,4	156	104	-	792.942	10,3
Línia 2	2.981.331	4,3	1.192.532	4,0	36	27	-		
Línia 3	1.688.071	2,4	1.181.650	3,9	2	1	-		
<b>Tarragona</b>	<b>7.597.482</b>	<b>10,9</b>	<b>3.106.202</b>	<b>10,4</b>	<b>194</b>	<b>132</b>	<b>-</b>		
Línia 1	1.968.486	2,8	492.122	1,6	81	57	-	870.481	11,3
Línia 2	2.818.249	4,1	1.127.300	3,8	24	22	-		
Línia 3	750.000	1,1	525.000	1,8	1		1		
<b>Girona</b>	<b>5.536.735</b>	<b>8,0</b>	<b>2.144.421</b>	<b>7,1</b>	<b>106</b>	<b>79</b>	<b>1</b>		
Línia 1	997.093	1,4	249.273	0,8	50	16	-	433.840	5,6
Línia 2	1.659.451	2,4	663.780	2,2	13	11	1		
Línia 3	965.184	1,4	675.629	2,3	2	1	1		
<b>Lleida</b>	<b>3.621.728</b>	<b>5,2</b>	<b>1.588.682</b>	<b>5,3</b>	<b>65</b>	<b>28</b>	<b>2</b>		
<b>Total</b>	<b>69.463.069</b>	<b>100,0</b>	<b>29.999.542</b>	<b>100,0</b>	<b>1.347</b>	<b>1.073</b>	<b>29</b>	<b>7.697.069</b>	<b>100,0</b>

Font: Elaboració pròpia a partir de les dades facilitades per CatSalut.

Del total de les 1.347 sol·licituds atorgades en la resolució de concessió, 1.073 van ser objecte de revocació parcial, 29 de revocació total, 30 van ser objecte de renúncia, i les 215 restants van ser acceptades íntegrament.

En relació amb la fiscalització del seguiment per part del CatSalut dels objectius establerts en el Pla estratègic cal fer l'observació següent:

### Seguiment del Pla estratègic

Els quatre indicadors definits pel CatSalut per avaluar els objectius fixats per a la convocatòria fiscalitzada difereien dels indicadors previstos inicialment en l'informe d'impacte econòmic i social que acompanyava la proposta d'inversió del PERT.

Per altra banda, tot i la simplicitat d'aquests indicadors, la Sindicatura no té constància que el CatSalut n'hagi emès cap informe d'avaluació, o que inclogui les repercussions pressu-



postàries i financeres derivades de la seva aplicació real, com es va preveure en l'informe previ d'impacte econòmic i social.

En definitiva, la gestió de les subvencions fiscalitzades no compta amb una avaluació dels principis d'eficàcia i eficiència en el compliment dels objectius fixats pel CatSalut, ni amb l'avaluació de l'assignació i la utilització dels recursos públics.

### **3. CONCLUSIONS**

L'any 2017 el CatSalut va recollir les dades actualitzades sobre l'equipament sanitari dels centres proveïdors integrats al SISCAT en una base de dades, que recull un total d'11.694 equips, instal·lats en 58 centres hospitalaris gestionats per 40 entitats proveïdores diferents.

Aquesta base de dades no constava valorada i presentava una antiguitat mitjana dels equips de 10,6 anys. D'entre els actius recollits, 5.827 (el 49,79%) tenien una antiguitat superior als 10 anys, concentrada especialment en 13 de les entitats proveïdores.

Així, sota el paraigua del Programa de suport específic de renovació tecnològica (PERT 2021-2024), amb una dotació pressupostària total de 150 M€, el mes de gener del 2021 el CatSalut va fer la primera convocatòria pública, en règim de concurrència competitiva, per concedir subvencions destinades al cofinançament d'inversions en renovació d'equipament sanitari i aparells mèdics als centres hospitalaris d'aguts integrats al SISCAT, amb un import màxim de 30 M€ per a les tres línies de subvenció següents:

- Línia 1: equipaments per a l'atenció a pacients crítics, monitoratge, ventilació, suport al part i als nounats, amb un percentatge de cofinançament del 25%.
- Línia 2: equipaments de diagnòstic per la imatge convencional, amb un percentatge de cofinançament del 40%.
- Línia 3: equipaments específics de diagnòstic per la imatge, medicina nuclear i radioteràpia, amb un percentatge de cofinançament del 70%.

El mes de juny del 2021 el director de l'Àrea Econòmica del CatSalut va aprovar la proposta de resolució provisional de concessió, per 29,24 M€, i el mes d'agost, un cop motivades i resoltes les sol·licituds d'inadmissió i desistiment, la directora del CatSalut va aprovar-ne la resolució definitiva, per 29,99 M€.

L'anàlisi del parc tecnològic de les entitats proveïdores beneficiàries, abans i després dels ajuts concedits, posa de manifest una reducció de l'antiguitat mitjana dels equipaments del 12,14%.

### **3.1. OBSERVACIONS**

De la fiscalització dels ajuts concedits per 29,02 M€ a un conjunt de 32 entitats proveïdores del SISCAT, desglossats en 5,99 M€ a la línia 1, 10,43 M€ a la línia 2 i 12,60 M€ a la línia 3, es fan les observacions següents:

#### **1) Informe d'impacte econòmic i social**

L'informe preceptiu d'impacte econòmic i social elaborat pel CatSalut el mes de desembre del 2020 que va fonamentar la proposta d'inversió en el marc del PERT, presentava algunes debilitats i mancances:

- La magnitud global dels recursos públics que s'hi destinen no compta amb un càlcul acurat o suficientment suportat, ni amb una anàlisi de la situació de les inversions a les diferents entitats del SISCAT, públiques i privades.
- No descriu la teoria del canvi associada a aquesta política pública, és a dir, la cadena d'hipòtesis que expliquen el disseny i el funcionament de la intervenció i com s'aconsegueix solucionar o mitigar la problemàtica que en motiva l'existència.
- No aporta càlculs que suportin els percentatges de cofinançament a càrrec del CatSalut proposats, ni en fa cap anàlisi de sensibilitat, i les alternatives proposades que van ser finalment descartades no hi estaven prou fonamentades (vegeu l'apartat 2.1.a).

Per altra banda, l'informe va preveure la necessitat d'avaluar la primera convocatòria pública de subvencions per ajustar les següents, si fos necessari, amb una proposta d'indicadors associats als objectius principals del PERT. Tanmateix, aquesta avaluació no es va realitzar formalment, ni s'ha inclòs cap dels indicadors en el Pla estratègic de subvencions del Departament de Salut vigent els anys 2021 i 2022, entre els quals hi havia la proposta de confecció d'un inventari comparatiu de l'any 2021 o d'un estudi d'avaluació ad hoc en un centre hospitalari concret, entre altres (vegeu l'apartat 2.1.b).

#### **2) Resolució de concessió**

En la resolució de la concessió no consten motivats els criteris de desempat considerats a l'hora de decidir l'assignació de la subvenció dels equips a almenys 2 entitats beneficiàries (vegeu l'apartat 2.2.a).<sup>11</sup>

Per altra banda, el detall de les sol·licituds desestimades, inadmeses o desistides que consten en la resolució definitiva de concessió de les subvencions presentava algunes diferències amb les incloses en les actes de la Comissió Tècnica.

---

11. Text modificat arran de l'al·legació al punt 2.2.a) presentada pel Servei Català de la Salut.

Aquestes discrepàncies han estat motivades en un informe elaborat a petició de la Sindicatura durant el treball de camp, però la Sindicatura no té constància que es motivessin adequadament durant la tramitació de les sol·licituds, o amb l'acord de resolució definitiva, com exigia la base novena de la convocatòria (vegeu l'apartat 2.2.b).

### **3) Pròrroga del termini d'execució i justificació**

El 24 de gener del 2022 la direcció del CatSalut va resoldre concedir una ampliació del termini d'execució de les despeses objecte de la subvenció a 12 dels beneficiaris per a alguns dels equips finançats, més enllà del termini màxim que establia la convocatòria pública de concessió (31 de desembre de 2021). A 8 d'aquells beneficiaris també se'ls va ampliar el termini de justificació. Les bases de la convocatòria no preveïen la possibilitat d'aquestes pròrrogues.

Els acords d'ampliació de terminis haurien vulnerat el principi d'igualtat de tracte, atès que la decisió es va prendre en detriment de la resta d'entitats beneficiàries dels ajuts, a les quals no es van notificar els acords i, per tant, no van tenir l'opció d'ampliar els terminis.

Per altra banda, d'acord amb l'article 32.3 de la Llei 39/2015, de l'1 d'octubre, del procediment administratiu comú de les administracions públiques, no era possible ampliar el termini d'execució atès que ja havia vençut (vegeu l'apartat 2.3.a).

### **4) Revocació dels ajuts**

L'acord del director del CatSalut de revocació d'una part dels ajuts inicialment concedits inclou l'acceptació de les al·legacions presentades per l'ICS, per la qual els 2,37 M€, inicialment revocats, li ha estat finalment concedit.

Una d'aquestes al·legacions afecta un conjunt d'equips per als quals el CatSalut ha donat per vàlida la data del reconeixement de l'obligació, en lloc de la data del pagament efectiu, com a element per acreditar el període de justificació pel fet que l'ICS és una entitat que no disposa de tresoreria pròpia i que està integrada en el sistema corporatiu de tresoreria de la Generalitat de Catalunya (*cash pooling*). El mes de gener del 2022 el CatSalut va concedir a l'ICS una ampliació de 2 mesos del termini d'execució de les despeses, però no va ampliar el període de justificació de la subvenció.

La Sindicatura considera que les bases de la convocatòria haurien d'haver establert el circuit de pagament específic de l'ICS, o bé, en el cas de l'ICS, haver ampliat el termini de justificació de la subvenció (vegeu l'apartat 2.3.b).

## **5) Tràmits de justificació dels ajuts concedits**

Alguns dels documents presentats per les entitats beneficiàries de les subvencions com a justificació de la despesa finançada no acrediten suficientment el compliment estricte de totes les obligacions dels beneficiaris o de les condicions modals que requerien les bases de la convocatòria.

Les incidències detectades estan vinculades als ajuts concedits a 23 entitats proveïdores beneficiàries i afecten la presentació del pla de renovació tecnològica integral dels centres, els procediments de contractació o d'elecció del proveïdor en l'adquisició dels equips subvencionats o defectes formals dels documents acreditatius de la despesa.<sup>12</sup>

D'acord amb les bases de la convocatòria de les subvencions i del que determinen els articles 99 i 100 del Decret legislatiu 3/2002, del 24 de desembre, pel qual s'aprova el text refós de la Llei de finances públiques de la Generalitat de Catalunya, i els articles 36 i següents de la Llei 38/2003, del 17 de novembre, general de subvencions, alguns dels incompliments detectats podrien ser motiu de revocació de la subvenció i, per tant, el CatSalut n'hauria d'iniciar el procediment de reintegrament (vegeu l'apartat 2.3.c).

## **6) Seguiment i avaluació del Pla estratègic de subvencions**

La gestió de les subvencions incloses en la convocatòria pública fiscalitzada no compta amb una avaluació formal del compliment dels principis d'eficàcia i eficiència en el compliment dels objectius fixats per l'Administració atorgant i en l'assignació i la utilització dels recursos públics, d'acord amb l'article 8 de la Llei 38/2003, del 17 de novembre, general de subvencions i amb l'article 14 del Reglament de la Llei (vegeu l'apartat 2.4).

### **3.2. RECOMANACIONS**

A continuació s'inclouen les recomanacions sobre alguns aspectes que s'han posat de manifest durant el treball de fiscalització.

#### **1) Anàlisi econòmica**

La Sindicatura considera que la política de promoure la renovació tecnològica dels centres del sistema de salut hauria d'haver considerat, prèviament, analitzar l'adequació de les

---

12. Text modificat arran de l'al·legació presentada pel Servei Català de la Salut.

tarifes del CatSalut als costos de l'activitat que realitzen les entitats proveïdores del SISCAT, per constatar si les tarifes cobrien el cost de l'amortització dels equipaments o si estaven per sota dels costos dels serveis, a fi de no incórrer en el possible risc de sobrefinançament dels actius.

En qualsevol cas, atès que a la Sindicatura no li consta que aquesta anàlisi s'hagués realitzat, és pertinent que el CatSalut faci l'estudi de costos de les prestacions sanitàries de les entitats per compte del CatSalut i adapti els preus i les tarifes als costos d'aquests serveis, incloent-hi el cost de l'amortització dels béns i equipaments.

## **2) Comprovació de subvencions**

D'acord amb els articles 84 i 85 del Reglament de la Llei estatal 38/2003, del 17 de novembre, general de subvencions, l'òrgan concedent de la subvenció ha de comprovar in situ la realització per part dels beneficiaris de les activitats subvencionades, a partir d'un pla d'actuació on es determinin els principals aspectes a comprovar, l'abast dels ajuts a verificar i el moment de la seva realització. Seria convenient revisar la renovació efectiva dels equips i la destinació que s'ha donat als equips substituïts.

## **3) Avaluació de les polítiques públiques**

El programa de suport a la renovació tecnològica dels centres proveïdors del SISCAT es va definir com un objectiu estratègic del CatSalut lligat directament a l'eficiència de la prestació assistencial. La seva vigència finalitza l'any 2024 i l'import màxim compromès és de 150 M€. Com s'ha esmentat en l'informe, la primera convocatòria pública de subvencions per al foment d'aquesta política no va ser sotmesa a una avaluació formal dels resultats assolits.

La cultura de l'avaluació ha d'entendre's des del punt de vista que les polítiques són hipòtesis plausibles que han de ser contrastades. Així, doncs, l'òrgan gestor del PERT hauria d'avaluar de forma periòdica l'efecte de les despeses derivades d'aquesta política.

Per a fer l'avaluació, cal comptar també amb indicadors objectivables que mostrin els aspectes més crítics pel seu funcionament, en el marc de la teoria del canvi descrita per a aquella política. Disposar d'un bon sistema d'indicadors, amb una formulació clara i precisa, permet fer el seguiment i avaluar una política en diferents moments. Aquests indicadors han d'aportar informació fiable i útil per a l'anàlisi i, posteriorment, amb la seva avaluació, han de permetre incorporar una peça d'informació rigorosa i rellevant en el procés de presa de decisions, per generar els canvis que es considerin pertinents.

#### 4. ANNEX: DETALL DE L'ANTIGUITAT DELS EQUIPS PER CENTRE

Gràfic 5. Antiguitat dels equips per centre. Any 2017

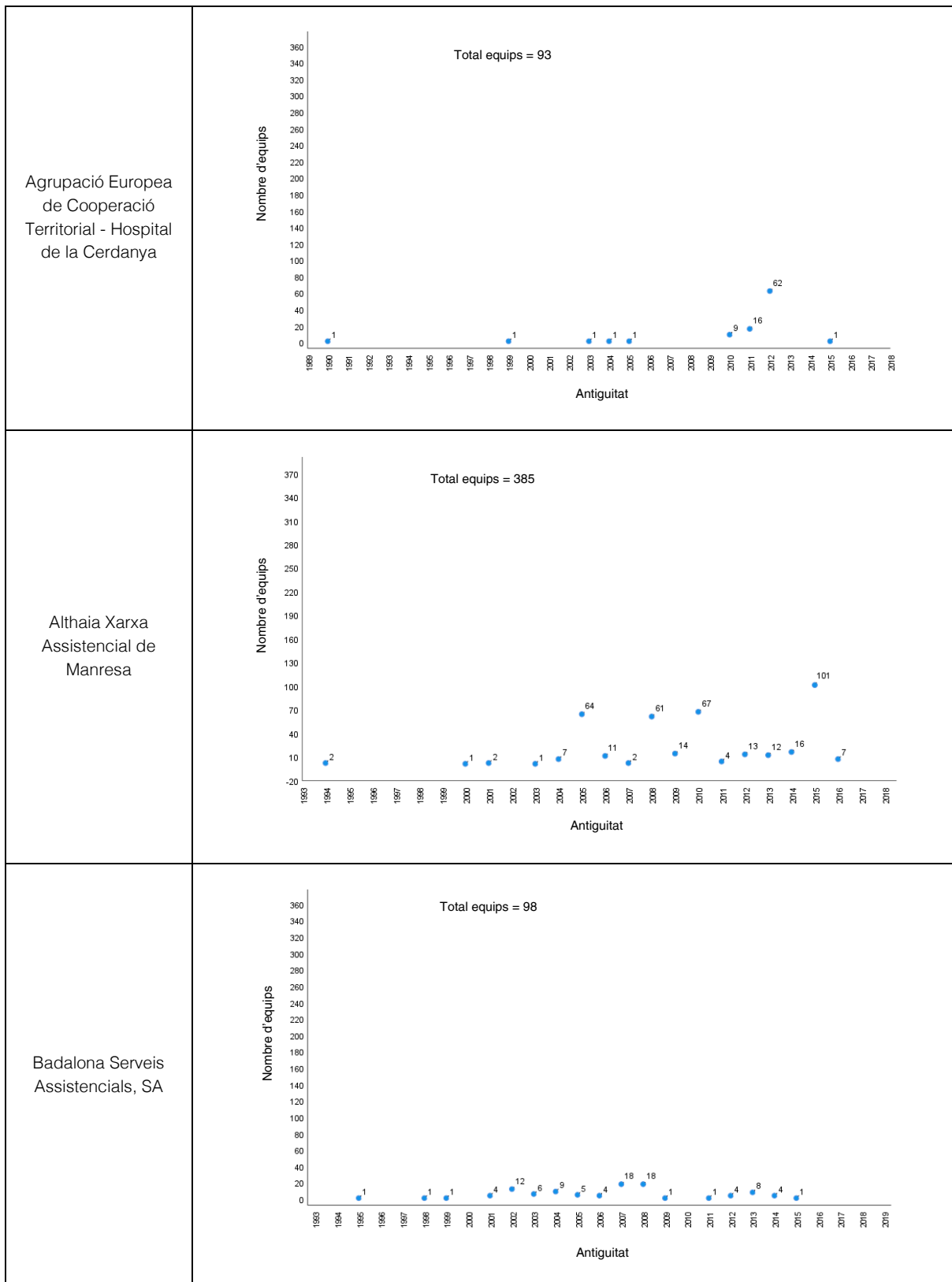

<p>Consorci Hospitalari de Vic</p>	<p>Total equips = 85</p> <table border="1"> <thead> <tr> <th>Antiguitat</th> <th>Nombre d'equips</th> </tr> </thead> <tbody> <tr><td>1994</td><td>0</td></tr> <tr><td>1995</td><td>0</td></tr> <tr><td>1996</td><td>2</td></tr> <tr><td>1997</td><td>3</td></tr> <tr><td>1998</td><td>0</td></tr> <tr><td>1999</td><td>1</td></tr> <tr><td>2000</td><td>2</td></tr> <tr><td>2001</td><td>2</td></tr> <tr><td>2002</td><td>4</td></tr> <tr><td>2003</td><td>8</td></tr> <tr><td>2004</td><td>2</td></tr> <tr><td>2005</td><td>9</td></tr> <tr><td>2006</td><td>2</td></tr> <tr><td>2007</td><td>11</td></tr> <tr><td>2008</td><td>13</td></tr> <tr><td>2009</td><td>2</td></tr> <tr><td>2010</td><td>5</td></tr> <tr><td>2011</td><td>3</td></tr> <tr><td>2012</td><td>7</td></tr> <tr><td>2013</td><td>2</td></tr> <tr><td>2014</td><td>6</td></tr> <tr><td>2015</td><td>1</td></tr> <tr><td>2016</td><td>0</td></tr> <tr><td>2017</td><td>0</td></tr> <tr><td>2018</td><td>0</td></tr> <tr><td>2019</td><td>0</td></tr> </tbody> </table>	Antiguitat	Nombre d'equips	1994	0	1995	0	1996	2	1997	3	1998	0	1999	1	2000	2	2001	2	2002	4	2003	8	2004	2	2005	9	2006	2	2007	11	2008	13	2009	2	2010	5	2011	3	2012	7	2013	2	2014	6	2015	1	2016	0	2017	0	2018	0	2019	0								
Antiguitat	Nombre d'equips																																																														
1994	0																																																														
1995	0																																																														
1996	2																																																														
1997	3																																																														
1998	0																																																														
1999	1																																																														
2000	2																																																														
2001	2																																																														
2002	4																																																														
2003	8																																																														
2004	2																																																														
2005	9																																																														
2006	2																																																														
2007	11																																																														
2008	13																																																														
2009	2																																																														
2010	5																																																														
2011	3																																																														
2012	7																																																														
2013	2																																																														
2014	6																																																														
2015	1																																																														
2016	0																																																														
2017	0																																																														
2018	0																																																														
2019	0																																																														
<p>Consorci Mar Parc de Salut de Barcelona</p>	<p>Total equips = 382</p> <table border="1"> <thead> <tr> <th>Antiguitat</th> <th>Nombre d'equips</th> </tr> </thead> <tbody> <tr><td>2003</td><td>192</td></tr> <tr><td>2004</td><td>19</td></tr> <tr><td>2005</td><td>9</td></tr> <tr><td>2006</td><td>5</td></tr> <tr><td>2007</td><td>30</td></tr> <tr><td>2008</td><td>22</td></tr> <tr><td>2009</td><td>17</td></tr> <tr><td>2010</td><td>22</td></tr> <tr><td>2011</td><td>14</td></tr> <tr><td>2012</td><td>17</td></tr> <tr><td>2013</td><td>26</td></tr> <tr><td>2014</td><td>8</td></tr> <tr><td>2015</td><td>1</td></tr> <tr><td>2016</td><td>0</td></tr> <tr><td>2017</td><td>0</td></tr> <tr><td>2018</td><td>0</td></tr> </tbody> </table>	Antiguitat	Nombre d'equips	2003	192	2004	19	2005	9	2006	5	2007	30	2008	22	2009	17	2010	22	2011	14	2012	17	2013	26	2014	8	2015	1	2016	0	2017	0	2018	0																												
Antiguitat	Nombre d'equips																																																														
2003	192																																																														
2004	19																																																														
2005	9																																																														
2006	5																																																														
2007	30																																																														
2008	22																																																														
2009	17																																																														
2010	22																																																														
2011	14																																																														
2012	17																																																														
2013	26																																																														
2014	8																																																														
2015	1																																																														
2016	0																																																														
2017	0																																																														
2018	0																																																														
<p>Consorci Sanitari de l'Alt Penedès i el Garraf</p>	<p>Total equips = 251</p> <table border="1"> <thead> <tr> <th>Antiguitat</th> <th>Nombre d'equips</th> </tr> </thead> <tbody> <tr><td>1989</td><td>0</td></tr> <tr><td>1990</td><td>18</td></tr> <tr><td>1991</td><td>0</td></tr> <tr><td>1992</td><td>0</td></tr> <tr><td>1993</td><td>3</td></tr> <tr><td>1994</td><td>6</td></tr> <tr><td>1995</td><td>4</td></tr> <tr><td>1996</td><td>2</td></tr> <tr><td>1997</td><td>1</td></tr> <tr><td>1998</td><td>0</td></tr> <tr><td>1999</td><td>2</td></tr> <tr><td>2000</td><td>9</td></tr> <tr><td>2001</td><td>6</td></tr> <tr><td>2002</td><td>10</td></tr> <tr><td>2003</td><td>31</td></tr> <tr><td>2004</td><td>19</td></tr> <tr><td>2005</td><td>17</td></tr> <tr><td>2006</td><td>4</td></tr> <tr><td>2007</td><td>29</td></tr> <tr><td>2008</td><td>20</td></tr> <tr><td>2009</td><td>6</td></tr> <tr><td>2010</td><td>19</td></tr> <tr><td>2011</td><td>11</td></tr> <tr><td>2012</td><td>3</td></tr> <tr><td>2013</td><td>7</td></tr> <tr><td>2014</td><td>11</td></tr> <tr><td>2015</td><td>8</td></tr> <tr><td>2016</td><td>4</td></tr> <tr><td>2017</td><td>1</td></tr> <tr><td>2018</td><td>1</td></tr> </tbody> </table>	Antiguitat	Nombre d'equips	1989	0	1990	18	1991	0	1992	0	1993	3	1994	6	1995	4	1996	2	1997	1	1998	0	1999	2	2000	9	2001	6	2002	10	2003	31	2004	19	2005	17	2006	4	2007	29	2008	20	2009	6	2010	19	2011	11	2012	3	2013	7	2014	11	2015	8	2016	4	2017	1	2018	1
Antiguitat	Nombre d'equips																																																														
1989	0																																																														
1990	18																																																														
1991	0																																																														
1992	0																																																														
1993	3																																																														
1994	6																																																														
1995	4																																																														
1996	2																																																														
1997	1																																																														
1998	0																																																														
1999	2																																																														
2000	9																																																														
2001	6																																																														
2002	10																																																														
2003	31																																																														
2004	19																																																														
2005	17																																																														
2006	4																																																														
2007	29																																																														
2008	20																																																														
2009	6																																																														
2010	19																																																														
2011	11																																																														
2012	3																																																														
2013	7																																																														
2014	11																																																														
2015	8																																																														
2016	4																																																														
2017	1																																																														
2018	1																																																														

<p>Consortis Sanitari de l'Anoia</p>	<p>Total equips = 168</p> <table border="1"> <thead> <tr> <th>Antiguitat</th> <th>Nombre d'equips</th> </tr> </thead> <tbody> <tr><td>1984</td><td>0</td></tr> <tr><td>1985</td><td>1</td></tr> <tr><td>1986</td><td>0</td></tr> <tr><td>1987</td><td>0</td></tr> <tr><td>1988</td><td>0</td></tr> <tr><td>1989</td><td>0</td></tr> <tr><td>1990</td><td>0</td></tr> <tr><td>1991</td><td>0</td></tr> <tr><td>1992</td><td>0</td></tr> <tr><td>1993</td><td>0</td></tr> <tr><td>1994</td><td>0</td></tr> <tr><td>1995</td><td>0</td></tr> <tr><td>1996</td><td>0</td></tr> <tr><td>1997</td><td>0</td></tr> <tr><td>1998</td><td>0</td></tr> <tr><td>1999</td><td>0</td></tr> <tr><td>2000</td><td>0</td></tr> <tr><td>2001</td><td>0</td></tr> <tr><td>2002</td><td>2</td></tr> <tr><td>2003</td><td>10</td></tr> <tr><td>2004</td><td>7</td></tr> <tr><td>2005</td><td>127</td></tr> <tr><td>2006</td><td>9</td></tr> <tr><td>2007</td><td>0</td></tr> <tr><td>2008</td><td>0</td></tr> <tr><td>2009</td><td>1</td></tr> <tr><td>2010</td><td>0</td></tr> <tr><td>2011</td><td>0</td></tr> <tr><td>2012</td><td>4</td></tr> <tr><td>2013</td><td>2</td></tr> <tr><td>2014</td><td>2</td></tr> <tr><td>2015</td><td>3</td></tr> <tr><td>2016</td><td>0</td></tr> <tr><td>2017</td><td>0</td></tr> <tr><td>2018</td><td>0</td></tr> </tbody> </table>	Antiguitat	Nombre d'equips	1984	0	1985	1	1986	0	1987	0	1988	0	1989	0	1990	0	1991	0	1992	0	1993	0	1994	0	1995	0	1996	0	1997	0	1998	0	1999	0	2000	0	2001	0	2002	2	2003	10	2004	7	2005	127	2006	9	2007	0	2008	0	2009	1	2010	0	2011	0	2012	4	2013	2	2014	2	2015	3	2016	0	2017	0	2018	0																										
Antiguitat	Nombre d'equips																																																																																																		
1984	0																																																																																																		
1985	1																																																																																																		
1986	0																																																																																																		
1987	0																																																																																																		
1988	0																																																																																																		
1989	0																																																																																																		
1990	0																																																																																																		
1991	0																																																																																																		
1992	0																																																																																																		
1993	0																																																																																																		
1994	0																																																																																																		
1995	0																																																																																																		
1996	0																																																																																																		
1997	0																																																																																																		
1998	0																																																																																																		
1999	0																																																																																																		
2000	0																																																																																																		
2001	0																																																																																																		
2002	2																																																																																																		
2003	10																																																																																																		
2004	7																																																																																																		
2005	127																																																																																																		
2006	9																																																																																																		
2007	0																																																																																																		
2008	0																																																																																																		
2009	1																																																																																																		
2010	0																																																																																																		
2011	0																																																																																																		
2012	4																																																																																																		
2013	2																																																																																																		
2014	2																																																																																																		
2015	3																																																																																																		
2016	0																																																																																																		
2017	0																																																																																																		
2018	0																																																																																																		
<p>Consortis Sanitari de Terrassa</p>	<p>Total equips = 337</p> <table border="1"> <thead> <tr> <th>Antiguitat</th> <th>Nombre d'equips</th> </tr> </thead> <tbody> <tr><td>1971</td><td>0</td></tr> <tr><td>1972</td><td>4</td></tr> <tr><td>1973</td><td>0</td></tr> <tr><td>1974</td><td>0</td></tr> <tr><td>1975</td><td>0</td></tr> <tr><td>1976</td><td>1</td></tr> <tr><td>1977</td><td>0</td></tr> <tr><td>1978</td><td>0</td></tr> <tr><td>1979</td><td>0</td></tr> <tr><td>1980</td><td>0</td></tr> <tr><td>1981</td><td>0</td></tr> <tr><td>1982</td><td>0</td></tr> <tr><td>1983</td><td>0</td></tr> <tr><td>1984</td><td>0</td></tr> <tr><td>1985</td><td>0</td></tr> <tr><td>1986</td><td>0</td></tr> <tr><td>1987</td><td>1</td></tr> <tr><td>1988</td><td>0</td></tr> <tr><td>1989</td><td>5</td></tr> <tr><td>1990</td><td>6</td></tr> <tr><td>1991</td><td>7</td></tr> <tr><td>1992</td><td>3</td></tr> <tr><td>1993</td><td>1</td></tr> <tr><td>1994</td><td>4</td></tr> <tr><td>1995</td><td>9</td></tr> <tr><td>1996</td><td>5</td></tr> <tr><td>1997</td><td>13</td></tr> <tr><td>1998</td><td>10</td></tr> <tr><td>1999</td><td>4</td></tr> <tr><td>2000</td><td>8</td></tr> <tr><td>2001</td><td>27</td></tr> <tr><td>2002</td><td>5</td></tr> <tr><td>2003</td><td>12</td></tr> <tr><td>2004</td><td>22</td></tr> <tr><td>2005</td><td>32</td></tr> <tr><td>2006</td><td>42</td></tr> <tr><td>2007</td><td>20</td></tr> <tr><td>2008</td><td>28</td></tr> <tr><td>2009</td><td>25</td></tr> <tr><td>2010</td><td>6</td></tr> <tr><td>2011</td><td>3</td></tr> <tr><td>2012</td><td>5</td></tr> <tr><td>2013</td><td>7</td></tr> <tr><td>2014</td><td>5</td></tr> <tr><td>2015</td><td>13</td></tr> <tr><td>2016</td><td>3</td></tr> <tr><td>2017</td><td>1</td></tr> <tr><td>2018</td><td>1</td></tr> </tbody> </table>	Antiguitat	Nombre d'equips	1971	0	1972	4	1973	0	1974	0	1975	0	1976	1	1977	0	1978	0	1979	0	1980	0	1981	0	1982	0	1983	0	1984	0	1985	0	1986	0	1987	1	1988	0	1989	5	1990	6	1991	7	1992	3	1993	1	1994	4	1995	9	1996	5	1997	13	1998	10	1999	4	2000	8	2001	27	2002	5	2003	12	2004	22	2005	32	2006	42	2007	20	2008	28	2009	25	2010	6	2011	3	2012	5	2013	7	2014	5	2015	13	2016	3	2017	1	2018	1
Antiguitat	Nombre d'equips																																																																																																		
1971	0																																																																																																		
1972	4																																																																																																		
1973	0																																																																																																		
1974	0																																																																																																		
1975	0																																																																																																		
1976	1																																																																																																		
1977	0																																																																																																		
1978	0																																																																																																		
1979	0																																																																																																		
1980	0																																																																																																		
1981	0																																																																																																		
1982	0																																																																																																		
1983	0																																																																																																		
1984	0																																																																																																		
1985	0																																																																																																		
1986	0																																																																																																		
1987	1																																																																																																		
1988	0																																																																																																		
1989	5																																																																																																		
1990	6																																																																																																		
1991	7																																																																																																		
1992	3																																																																																																		
1993	1																																																																																																		
1994	4																																																																																																		
1995	9																																																																																																		
1996	5																																																																																																		
1997	13																																																																																																		
1998	10																																																																																																		
1999	4																																																																																																		
2000	8																																																																																																		
2001	27																																																																																																		
2002	5																																																																																																		
2003	12																																																																																																		
2004	22																																																																																																		
2005	32																																																																																																		
2006	42																																																																																																		
2007	20																																																																																																		
2008	28																																																																																																		
2009	25																																																																																																		
2010	6																																																																																																		
2011	3																																																																																																		
2012	5																																																																																																		
2013	7																																																																																																		
2014	5																																																																																																		
2015	13																																																																																																		
2016	3																																																																																																		
2017	1																																																																																																		
2018	1																																																																																																		
<p>Consortis Sanitari Integral</p>	<p>Total equips = 457</p> <table border="1"> <thead> <tr> <th>Antiguitat</th> <th>Nombre d'equips</th> </tr> </thead> <tbody> <tr><td>1985</td><td>0</td></tr> <tr><td>1986</td><td>4</td></tr> <tr><td>1987</td><td>1</td></tr> <tr><td>1988</td><td>5</td></tr> <tr><td>1989</td><td>0</td></tr> <tr><td>1990</td><td>6</td></tr> <tr><td>1991</td><td>2</td></tr> <tr><td>1992</td><td>8</td></tr> <tr><td>1993</td><td>1</td></tr> <tr><td>1994</td><td>14</td></tr> <tr><td>1995</td><td>9</td></tr> <tr><td>1996</td><td>22</td></tr> <tr><td>1997</td><td>28</td></tr> <tr><td>1998</td><td>46</td></tr> <tr><td>1999</td><td>0</td></tr> <tr><td>2000</td><td>42</td></tr> <tr><td>2001</td><td>0</td></tr> <tr><td>2002</td><td>5</td></tr> <tr><td>2003</td><td>10</td></tr> <tr><td>2004</td><td>28</td></tr> <tr><td>2005</td><td>35</td></tr> <tr><td>2006</td><td>15</td></tr> <tr><td>2007</td><td>4</td></tr> <tr><td>2008</td><td>169</td></tr> <tr><td>2009</td><td>0</td></tr> <tr><td>2010</td><td>0</td></tr> <tr><td>2011</td><td>0</td></tr> <tr><td>2012</td><td>0</td></tr> <tr><td>2013</td><td>0</td></tr> <tr><td>2014</td><td>0</td></tr> <tr><td>2015</td><td>0</td></tr> <tr><td>2016</td><td>0</td></tr> <tr><td>2017</td><td>0</td></tr> <tr><td>2018</td><td>0</td></tr> </tbody> </table>	Antiguitat	Nombre d'equips	1985	0	1986	4	1987	1	1988	5	1989	0	1990	6	1991	2	1992	8	1993	1	1994	14	1995	9	1996	22	1997	28	1998	46	1999	0	2000	42	2001	0	2002	5	2003	10	2004	28	2005	35	2006	15	2007	4	2008	169	2009	0	2010	0	2011	0	2012	0	2013	0	2014	0	2015	0	2016	0	2017	0	2018	0																												
Antiguitat	Nombre d'equips																																																																																																		
1985	0																																																																																																		
1986	4																																																																																																		
1987	1																																																																																																		
1988	5																																																																																																		
1989	0																																																																																																		
1990	6																																																																																																		
1991	2																																																																																																		
1992	8																																																																																																		
1993	1																																																																																																		
1994	14																																																																																																		
1995	9																																																																																																		
1996	22																																																																																																		
1997	28																																																																																																		
1998	46																																																																																																		
1999	0																																																																																																		
2000	42																																																																																																		
2001	0																																																																																																		
2002	5																																																																																																		
2003	10																																																																																																		
2004	28																																																																																																		
2005	35																																																																																																		
2006	15																																																																																																		
2007	4																																																																																																		
2008	169																																																																																																		
2009	0																																																																																																		
2010	0																																																																																																		
2011	0																																																																																																		
2012	0																																																																																																		
2013	0																																																																																																		
2014	0																																																																																																		
2015	0																																																																																																		
2016	0																																																																																																		
2017	0																																																																																																		
2018	0																																																																																																		



<p>Consorti Sanitari del Maresme</p>	<p>Total equips = 368</p> <table border="1"> <thead> <tr> <th>Antiguitat</th> <th>Nombre d'equips</th> </tr> </thead> <tbody> <tr><td>1986</td><td>0</td></tr> <tr><td>1987</td><td>1</td></tr> <tr><td>1988</td><td>312</td></tr> <tr><td>1989</td><td>1</td></tr> <tr><td>1990</td><td>1</td></tr> <tr><td>1991</td><td>1</td></tr> <tr><td>1992</td><td>1</td></tr> <tr><td>1993</td><td>1</td></tr> <tr><td>1994</td><td>1</td></tr> <tr><td>1995</td><td>1</td></tr> <tr><td>1996</td><td>1</td></tr> <tr><td>1997</td><td>1</td></tr> <tr><td>1998</td><td>1</td></tr> <tr><td>1999</td><td>1</td></tr> <tr><td>2000</td><td>1</td></tr> <tr><td>2001</td><td>1</td></tr> <tr><td>2002</td><td>1</td></tr> <tr><td>2003</td><td>1</td></tr> <tr><td>2004</td><td>3</td></tr> <tr><td>2005</td><td>2</td></tr> <tr><td>2006</td><td>5</td></tr> <tr><td>2007</td><td>3</td></tr> <tr><td>2008</td><td>3</td></tr> <tr><td>2009</td><td>6</td></tr> <tr><td>2010</td><td>6</td></tr> <tr><td>2011</td><td>6</td></tr> <tr><td>2012</td><td>6</td></tr> <tr><td>2013</td><td>5</td></tr> <tr><td>2014</td><td>7</td></tr> <tr><td>2015</td><td>4</td></tr> <tr><td>2016</td><td>0</td></tr> <tr><td>2017</td><td>0</td></tr> <tr><td>2018</td><td>0</td></tr> </tbody> </table>	Antiguitat	Nombre d'equips	1986	0	1987	1	1988	312	1989	1	1990	1	1991	1	1992	1	1993	1	1994	1	1995	1	1996	1	1997	1	1998	1	1999	1	2000	1	2001	1	2002	1	2003	1	2004	3	2005	2	2006	5	2007	3	2008	3	2009	6	2010	6	2011	6	2012	6	2013	5	2014	7	2015	4	2016	0	2017	0	2018	0
Antiguitat	Nombre d'equips																																																																				
1986	0																																																																				
1987	1																																																																				
1988	312																																																																				
1989	1																																																																				
1990	1																																																																				
1991	1																																																																				
1992	1																																																																				
1993	1																																																																				
1994	1																																																																				
1995	1																																																																				
1996	1																																																																				
1997	1																																																																				
1998	1																																																																				
1999	1																																																																				
2000	1																																																																				
2001	1																																																																				
2002	1																																																																				
2003	1																																																																				
2004	3																																																																				
2005	2																																																																				
2006	5																																																																				
2007	3																																																																				
2008	3																																																																				
2009	6																																																																				
2010	6																																																																				
2011	6																																																																				
2012	6																																																																				
2013	5																																																																				
2014	7																																																																				
2015	4																																																																				
2016	0																																																																				
2017	0																																																																				
2018	0																																																																				
<p>Corporació de Salut del Maresme i la Selva</p>	<p>Total equips = 158</p> <table border="1"> <thead> <tr> <th>Antiguitat</th> <th>Nombre d'equips</th> </tr> </thead> <tbody> <tr><td>1986</td><td>0</td></tr> <tr><td>1987</td><td>1</td></tr> <tr><td>1988</td><td>0</td></tr> <tr><td>1989</td><td>0</td></tr> <tr><td>1990</td><td>0</td></tr> <tr><td>1991</td><td>0</td></tr> <tr><td>1992</td><td>0</td></tr> <tr><td>1993</td><td>0</td></tr> <tr><td>1994</td><td>0</td></tr> <tr><td>1995</td><td>0</td></tr> <tr><td>1996</td><td>0</td></tr> <tr><td>1997</td><td>3</td></tr> <tr><td>1998</td><td>3</td></tr> <tr><td>1999</td><td>4</td></tr> <tr><td>2000</td><td>9</td></tr> <tr><td>2001</td><td>3</td></tr> <tr><td>2002</td><td>11</td></tr> <tr><td>2003</td><td>15</td></tr> <tr><td>2004</td><td>14</td></tr> <tr><td>2005</td><td>16</td></tr> <tr><td>2006</td><td>16</td></tr> <tr><td>2007</td><td>20</td></tr> <tr><td>2008</td><td>7</td></tr> <tr><td>2009</td><td>8</td></tr> <tr><td>2010</td><td>10</td></tr> <tr><td>2011</td><td>5</td></tr> <tr><td>2012</td><td>1</td></tr> <tr><td>2013</td><td>3</td></tr> <tr><td>2014</td><td>5</td></tr> <tr><td>2015</td><td>2</td></tr> <tr><td>2016</td><td>2</td></tr> <tr><td>2017</td><td>0</td></tr> <tr><td>2018</td><td>0</td></tr> </tbody> </table>	Antiguitat	Nombre d'equips	1986	0	1987	1	1988	0	1989	0	1990	0	1991	0	1992	0	1993	0	1994	0	1995	0	1996	0	1997	3	1998	3	1999	4	2000	9	2001	3	2002	11	2003	15	2004	14	2005	16	2006	16	2007	20	2008	7	2009	8	2010	10	2011	5	2012	1	2013	3	2014	5	2015	2	2016	2	2017	0	2018	0
Antiguitat	Nombre d'equips																																																																				
1986	0																																																																				
1987	1																																																																				
1988	0																																																																				
1989	0																																																																				
1990	0																																																																				
1991	0																																																																				
1992	0																																																																				
1993	0																																																																				
1994	0																																																																				
1995	0																																																																				
1996	0																																																																				
1997	3																																																																				
1998	3																																																																				
1999	4																																																																				
2000	9																																																																				
2001	3																																																																				
2002	11																																																																				
2003	15																																																																				
2004	14																																																																				
2005	16																																																																				
2006	16																																																																				
2007	20																																																																				
2008	7																																																																				
2009	8																																																																				
2010	10																																																																				
2011	5																																																																				
2012	1																																																																				
2013	3																																																																				
2014	5																																																																				
2015	2																																																																				
2016	2																																																																				
2017	0																																																																				
2018	0																																																																				
<p>Corporació Sanitària Parc Taulí de Sabadell</p>	<p>Total equips = 489</p> <table border="1"> <thead> <tr> <th>Antiguitat</th> <th>Nombre d'equips</th> </tr> </thead> <tbody> <tr><td>1986</td><td>0</td></tr> <tr><td>1987</td><td>1</td></tr> <tr><td>1988</td><td>2</td></tr> <tr><td>1989</td><td>4</td></tr> <tr><td>1990</td><td>2</td></tr> <tr><td>1991</td><td>2</td></tr> <tr><td>1992</td><td>2</td></tr> <tr><td>1993</td><td>0</td></tr> <tr><td>1994</td><td>1</td></tr> <tr><td>1995</td><td>2</td></tr> <tr><td>1996</td><td>3</td></tr> <tr><td>1997</td><td>0</td></tr> <tr><td>1998</td><td>3</td></tr> <tr><td>1999</td><td>5</td></tr> <tr><td>2000</td><td>7</td></tr> <tr><td>2001</td><td>10</td></tr> <tr><td>2002</td><td>1</td></tr> <tr><td>2003</td><td>6</td></tr> <tr><td>2004</td><td>5</td></tr> <tr><td>2005</td><td>9</td></tr> <tr><td>2006</td><td>0</td></tr> <tr><td>2007</td><td>238</td></tr> <tr><td>2008</td><td>53</td></tr> <tr><td>2009</td><td>95</td></tr> <tr><td>2010</td><td>6</td></tr> <tr><td>2011</td><td>5</td></tr> <tr><td>2012</td><td>9</td></tr> <tr><td>2013</td><td>13</td></tr> <tr><td>2014</td><td>3</td></tr> <tr><td>2015</td><td>5</td></tr> <tr><td>2016</td><td>1</td></tr> <tr><td>2017</td><td>0</td></tr> <tr><td>2018</td><td>0</td></tr> </tbody> </table>	Antiguitat	Nombre d'equips	1986	0	1987	1	1988	2	1989	4	1990	2	1991	2	1992	2	1993	0	1994	1	1995	2	1996	3	1997	0	1998	3	1999	5	2000	7	2001	10	2002	1	2003	6	2004	5	2005	9	2006	0	2007	238	2008	53	2009	95	2010	6	2011	5	2012	9	2013	13	2014	3	2015	5	2016	1	2017	0	2018	0
Antiguitat	Nombre d'equips																																																																				
1986	0																																																																				
1987	1																																																																				
1988	2																																																																				
1989	4																																																																				
1990	2																																																																				
1991	2																																																																				
1992	2																																																																				
1993	0																																																																				
1994	1																																																																				
1995	2																																																																				
1996	3																																																																				
1997	0																																																																				
1998	3																																																																				
1999	5																																																																				
2000	7																																																																				
2001	10																																																																				
2002	1																																																																				
2003	6																																																																				
2004	5																																																																				
2005	9																																																																				
2006	0																																																																				
2007	238																																																																				
2008	53																																																																				
2009	95																																																																				
2010	6																																																																				
2011	5																																																																				
2012	9																																																																				
2013	13																																																																				
2014	3																																																																				
2015	5																																																																				
2016	1																																																																				
2017	0																																																																				
2018	0																																																																				

<p>Fundació Hospital d'Olot i Comarcal de la Garrotxa</p>	<p>Total equips = 117</p> <table border="1"> <thead> <tr> <th>Antiguitat</th> <th>Nombre d'equips</th> </tr> </thead> <tbody> <tr><td>1984</td><td>0</td></tr> <tr><td>1985</td><td>0</td></tr> <tr><td>1986</td><td>1</td></tr> <tr><td>1987</td><td>0</td></tr> <tr><td>1988</td><td>0</td></tr> <tr><td>1989</td><td>1</td></tr> <tr><td>1990</td><td>1</td></tr> <tr><td>1991</td><td>0</td></tr> <tr><td>1992</td><td>0</td></tr> <tr><td>1993</td><td>0</td></tr> <tr><td>1994</td><td>1</td></tr> <tr><td>1995</td><td>0</td></tr> <tr><td>1996</td><td>0</td></tr> <tr><td>1997</td><td>0</td></tr> <tr><td>1998</td><td>0</td></tr> <tr><td>1999</td><td>0</td></tr> <tr><td>2000</td><td>2</td></tr> <tr><td>2001</td><td>2</td></tr> <tr><td>2002</td><td>5</td></tr> <tr><td>2003</td><td>0</td></tr> <tr><td>2004</td><td>1</td></tr> <tr><td>2005</td><td>3</td></tr> <tr><td>2006</td><td>2</td></tr> <tr><td>2007</td><td>5</td></tr> <tr><td>2008</td><td>4</td></tr> <tr><td>2009</td><td>5</td></tr> <tr><td>2010</td><td>5</td></tr> <tr><td>2011</td><td>1</td></tr> <tr><td>2012</td><td>5</td></tr> <tr><td>2013</td><td>70</td></tr> <tr><td>2014</td><td>1</td></tr> <tr><td>2015</td><td>2</td></tr> <tr><td>2016</td><td>0</td></tr> <tr><td>2017</td><td>0</td></tr> <tr><td>2018</td><td>0</td></tr> <tr><td>2019</td><td>0</td></tr> </tbody> </table>	Antiguitat	Nombre d'equips	1984	0	1985	0	1986	1	1987	0	1988	0	1989	1	1990	1	1991	0	1992	0	1993	0	1994	1	1995	0	1996	0	1997	0	1998	0	1999	0	2000	2	2001	2	2002	5	2003	0	2004	1	2005	3	2006	2	2007	5	2008	4	2009	5	2010	5	2011	1	2012	5	2013	70	2014	1	2015	2	2016	0	2017	0	2018	0	2019	0
Antiguitat	Nombre d'equips																																																																										
1984	0																																																																										
1985	0																																																																										
1986	1																																																																										
1987	0																																																																										
1988	0																																																																										
1989	1																																																																										
1990	1																																																																										
1991	0																																																																										
1992	0																																																																										
1993	0																																																																										
1994	1																																																																										
1995	0																																																																										
1996	0																																																																										
1997	0																																																																										
1998	0																																																																										
1999	0																																																																										
2000	2																																																																										
2001	2																																																																										
2002	5																																																																										
2003	0																																																																										
2004	1																																																																										
2005	3																																																																										
2006	2																																																																										
2007	5																																																																										
2008	4																																																																										
2009	5																																																																										
2010	5																																																																										
2011	1																																																																										
2012	5																																																																										
2013	70																																																																										
2014	1																																																																										
2015	2																																																																										
2016	0																																																																										
2017	0																																																																										
2018	0																																																																										
2019	0																																																																										
<p>Fundació de Gestió Sanitària de l'Hospital de la Santa Creu i Sant Pau</p>	<p>Total equips = 691</p> <table border="1"> <thead> <tr> <th>Antiguitat</th> <th>Nombre d'equips</th> </tr> </thead> <tbody> <tr><td>1988</td><td>1</td></tr> <tr><td>1989</td><td>2</td></tr> <tr><td>1990</td><td>1</td></tr> <tr><td>1991</td><td>1</td></tr> <tr><td>1992</td><td>0</td></tr> <tr><td>1993</td><td>1</td></tr> <tr><td>1994</td><td>2</td></tr> <tr><td>1995</td><td>2</td></tr> <tr><td>1996</td><td>11</td></tr> <tr><td>1997</td><td>4</td></tr> <tr><td>1998</td><td>28</td></tr> <tr><td>1999</td><td>9</td></tr> <tr><td>2000</td><td>21</td></tr> <tr><td>2001</td><td>9</td></tr> <tr><td>2002</td><td>12</td></tr> <tr><td>2003</td><td>28</td></tr> <tr><td>2004</td><td>13</td></tr> <tr><td>2005</td><td>16</td></tr> <tr><td>2006</td><td>44</td></tr> <tr><td>2007</td><td>24</td></tr> <tr><td>2008</td><td>338</td></tr> <tr><td>2009</td><td>21</td></tr> <tr><td>2010</td><td>6</td></tr> <tr><td>2011</td><td>12</td></tr> <tr><td>2012</td><td>15</td></tr> <tr><td>2013</td><td>30</td></tr> <tr><td>2014</td><td>27</td></tr> <tr><td>2015</td><td>12</td></tr> <tr><td>2016</td><td>2</td></tr> <tr><td>2017</td><td>0</td></tr> <tr><td>2018</td><td>0</td></tr> </tbody> </table>	Antiguitat	Nombre d'equips	1988	1	1989	2	1990	1	1991	1	1992	0	1993	1	1994	2	1995	2	1996	11	1997	4	1998	28	1999	9	2000	21	2001	9	2002	12	2003	28	2004	13	2005	16	2006	44	2007	24	2008	338	2009	21	2010	6	2011	12	2012	15	2013	30	2014	27	2015	12	2016	2	2017	0	2018	0										
Antiguitat	Nombre d'equips																																																																										
1988	1																																																																										
1989	2																																																																										
1990	1																																																																										
1991	1																																																																										
1992	0																																																																										
1993	1																																																																										
1994	2																																																																										
1995	2																																																																										
1996	11																																																																										
1997	4																																																																										
1998	28																																																																										
1999	9																																																																										
2000	21																																																																										
2001	9																																																																										
2002	12																																																																										
2003	28																																																																										
2004	13																																																																										
2005	16																																																																										
2006	44																																																																										
2007	24																																																																										
2008	338																																																																										
2009	21																																																																										
2010	6																																																																										
2011	12																																																																										
2012	15																																																																										
2013	30																																																																										
2014	27																																																																										
2015	12																																																																										
2016	2																																																																										
2017	0																																																																										
2018	0																																																																										
<p>Fundació Hospital Sant Joan de Déu de Martorell</p>	<p>Total equips = 46</p> <table border="1"> <thead> <tr> <th>Antiguitat</th> <th>Nombre d'equips</th> </tr> </thead> <tbody> <tr><td>1988</td><td>1</td></tr> <tr><td>1989</td><td>1</td></tr> <tr><td>1990</td><td>1</td></tr> <tr><td>1991</td><td>1</td></tr> <tr><td>1992</td><td>0</td></tr> <tr><td>1993</td><td>4</td></tr> <tr><td>1994</td><td>1</td></tr> <tr><td>1995</td><td>8</td></tr> <tr><td>1996</td><td>1</td></tr> <tr><td>1997</td><td>0</td></tr> <tr><td>1998</td><td>3</td></tr> <tr><td>1999</td><td>0</td></tr> <tr><td>2000</td><td>0</td></tr> <tr><td>2001</td><td>1</td></tr> <tr><td>2002</td><td>0</td></tr> <tr><td>2003</td><td>9</td></tr> <tr><td>2004</td><td>7</td></tr> <tr><td>2005</td><td>1</td></tr> <tr><td>2006</td><td>5</td></tr> <tr><td>2007</td><td>1</td></tr> <tr><td>2008</td><td>0</td></tr> <tr><td>2009</td><td>3</td></tr> <tr><td>2010</td><td>1</td></tr> <tr><td>2011</td><td>1</td></tr> <tr><td>2012</td><td>0</td></tr> <tr><td>2013</td><td>2</td></tr> <tr><td>2014</td><td>2</td></tr> <tr><td>2015</td><td>0</td></tr> <tr><td>2016</td><td>0</td></tr> <tr><td>2017</td><td>0</td></tr> <tr><td>2018</td><td>0</td></tr> </tbody> </table>	Antiguitat	Nombre d'equips	1988	1	1989	1	1990	1	1991	1	1992	0	1993	4	1994	1	1995	8	1996	1	1997	0	1998	3	1999	0	2000	0	2001	1	2002	0	2003	9	2004	7	2005	1	2006	5	2007	1	2008	0	2009	3	2010	1	2011	1	2012	0	2013	2	2014	2	2015	0	2016	0	2017	0	2018	0										
Antiguitat	Nombre d'equips																																																																										
1988	1																																																																										
1989	1																																																																										
1990	1																																																																										
1991	1																																																																										
1992	0																																																																										
1993	4																																																																										
1994	1																																																																										
1995	8																																																																										
1996	1																																																																										
1997	0																																																																										
1998	3																																																																										
1999	0																																																																										
2000	0																																																																										
2001	1																																																																										
2002	0																																																																										
2003	9																																																																										
2004	7																																																																										
2005	1																																																																										
2006	5																																																																										
2007	1																																																																										
2008	0																																																																										
2009	3																																																																										
2010	1																																																																										
2011	1																																																																										
2012	0																																																																										
2013	2																																																																										
2014	2																																																																										
2015	0																																																																										
2016	0																																																																										
2017	0																																																																										
2018	0																																																																										

<p>Fundació Privada Hospital Asil de Granollers</p>	<p>Total equips = 199</p> <table border="1"> <thead> <tr> <th>Antiguitat</th> <th>Nombre d'equips</th> </tr> </thead> <tbody> <tr><td>1971</td><td>0</td></tr> <tr><td>1972</td><td>1</td></tr> <tr><td>1973</td><td>0</td></tr> <tr><td>1974</td><td>0</td></tr> <tr><td>1975</td><td>0</td></tr> <tr><td>1976</td><td>0</td></tr> <tr><td>1977</td><td>0</td></tr> <tr><td>1978</td><td>0</td></tr> <tr><td>1979</td><td>0</td></tr> <tr><td>1980</td><td>0</td></tr> <tr><td>1981</td><td>0</td></tr> <tr><td>1982</td><td>0</td></tr> <tr><td>1983</td><td>0</td></tr> <tr><td>1984</td><td>1</td></tr> <tr><td>1985</td><td>1</td></tr> <tr><td>1986</td><td>0</td></tr> <tr><td>1987</td><td>0</td></tr> <tr><td>1988</td><td>0</td></tr> <tr><td>1989</td><td>0</td></tr> <tr><td>1990</td><td>0</td></tr> <tr><td>1991</td><td>0</td></tr> <tr><td>1992</td><td>0</td></tr> <tr><td>1993</td><td>0</td></tr> <tr><td>1994</td><td>2</td></tr> <tr><td>1995</td><td>18</td></tr> <tr><td>1996</td><td>6</td></tr> <tr><td>1997</td><td>0</td></tr> <tr><td>1998</td><td>4</td></tr> <tr><td>1999</td><td>0</td></tr> <tr><td>2000</td><td>2</td></tr> <tr><td>2001</td><td>2</td></tr> <tr><td>2002</td><td>10</td></tr> <tr><td>2003</td><td>3</td></tr> <tr><td>2004</td><td>5</td></tr> <tr><td>2005</td><td>3</td></tr> <tr><td>2006</td><td>35</td></tr> <tr><td>2007</td><td>21</td></tr> <tr><td>2008</td><td>24</td></tr> <tr><td>2009</td><td>7</td></tr> <tr><td>2010</td><td>4</td></tr> <tr><td>2011</td><td>2</td></tr> <tr><td>2012</td><td>9</td></tr> <tr><td>2013</td><td>9</td></tr> <tr><td>2014</td><td>15</td></tr> <tr><td>2015</td><td>14</td></tr> <tr><td>2016</td><td>0</td></tr> <tr><td>2017</td><td>0</td></tr> <tr><td>2018</td><td>1</td></tr> </tbody> </table>	Antiguitat	Nombre d'equips	1971	0	1972	1	1973	0	1974	0	1975	0	1976	0	1977	0	1978	0	1979	0	1980	0	1981	0	1982	0	1983	0	1984	1	1985	1	1986	0	1987	0	1988	0	1989	0	1990	0	1991	0	1992	0	1993	0	1994	2	1995	18	1996	6	1997	0	1998	4	1999	0	2000	2	2001	2	2002	10	2003	3	2004	5	2005	3	2006	35	2007	21	2008	24	2009	7	2010	4	2011	2	2012	9	2013	9	2014	15	2015	14	2016	0	2017	0	2018	1
Antiguitat	Nombre d'equips																																																																																																		
1971	0																																																																																																		
1972	1																																																																																																		
1973	0																																																																																																		
1974	0																																																																																																		
1975	0																																																																																																		
1976	0																																																																																																		
1977	0																																																																																																		
1978	0																																																																																																		
1979	0																																																																																																		
1980	0																																																																																																		
1981	0																																																																																																		
1982	0																																																																																																		
1983	0																																																																																																		
1984	1																																																																																																		
1985	1																																																																																																		
1986	0																																																																																																		
1987	0																																																																																																		
1988	0																																																																																																		
1989	0																																																																																																		
1990	0																																																																																																		
1991	0																																																																																																		
1992	0																																																																																																		
1993	0																																																																																																		
1994	2																																																																																																		
1995	18																																																																																																		
1996	6																																																																																																		
1997	0																																																																																																		
1998	4																																																																																																		
1999	0																																																																																																		
2000	2																																																																																																		
2001	2																																																																																																		
2002	10																																																																																																		
2003	3																																																																																																		
2004	5																																																																																																		
2005	3																																																																																																		
2006	35																																																																																																		
2007	21																																																																																																		
2008	24																																																																																																		
2009	7																																																																																																		
2010	4																																																																																																		
2011	2																																																																																																		
2012	9																																																																																																		
2013	9																																																																																																		
2014	15																																																																																																		
2015	14																																																																																																		
2016	0																																																																																																		
2017	0																																																																																																		
2018	1																																																																																																		
<p>Fundació Hospital de Palamós</p>	<p>Total equips = 155</p> <table border="1"> <thead> <tr> <th>Antiguitat</th> <th>Nombre d'equips</th> </tr> </thead> <tbody> <tr><td>1986</td><td>0</td></tr> <tr><td>1987</td><td>4</td></tr> <tr><td>1988</td><td>0</td></tr> <tr><td>1989</td><td>3</td></tr> <tr><td>1990</td><td>0</td></tr> <tr><td>1991</td><td>0</td></tr> <tr><td>1992</td><td>1</td></tr> <tr><td>1993</td><td>0</td></tr> <tr><td>1994</td><td>0</td></tr> <tr><td>1995</td><td>2</td></tr> <tr><td>1996</td><td>1</td></tr> <tr><td>1997</td><td>14</td></tr> <tr><td>1998</td><td>9</td></tr> <tr><td>1999</td><td>8</td></tr> <tr><td>2000</td><td>9</td></tr> <tr><td>2001</td><td>0</td></tr> <tr><td>2002</td><td>7</td></tr> <tr><td>2003</td><td>4</td></tr> <tr><td>2004</td><td>7</td></tr> <tr><td>2005</td><td>14</td></tr> <tr><td>2006</td><td>15</td></tr> <tr><td>2007</td><td>8</td></tr> <tr><td>2008</td><td>25</td></tr> <tr><td>2009</td><td>8</td></tr> <tr><td>2010</td><td>2</td></tr> <tr><td>2011</td><td>6</td></tr> <tr><td>2012</td><td>1</td></tr> <tr><td>2013</td><td>1</td></tr> <tr><td>2014</td><td>4</td></tr> <tr><td>2015</td><td>3</td></tr> <tr><td>2016</td><td>0</td></tr> <tr><td>2017</td><td>0</td></tr> <tr><td>2018</td><td>0</td></tr> </tbody> </table>	Antiguitat	Nombre d'equips	1986	0	1987	4	1988	0	1989	3	1990	0	1991	0	1992	1	1993	0	1994	0	1995	2	1996	1	1997	14	1998	9	1999	8	2000	9	2001	0	2002	7	2003	4	2004	7	2005	14	2006	15	2007	8	2008	25	2009	8	2010	2	2011	6	2012	1	2013	1	2014	4	2015	3	2016	0	2017	0	2018	0																														
Antiguitat	Nombre d'equips																																																																																																		
1986	0																																																																																																		
1987	4																																																																																																		
1988	0																																																																																																		
1989	3																																																																																																		
1990	0																																																																																																		
1991	0																																																																																																		
1992	1																																																																																																		
1993	0																																																																																																		
1994	0																																																																																																		
1995	2																																																																																																		
1996	1																																																																																																		
1997	14																																																																																																		
1998	9																																																																																																		
1999	8																																																																																																		
2000	9																																																																																																		
2001	0																																																																																																		
2002	7																																																																																																		
2003	4																																																																																																		
2004	7																																																																																																		
2005	14																																																																																																		
2006	15																																																																																																		
2007	8																																																																																																		
2008	25																																																																																																		
2009	8																																																																																																		
2010	2																																																																																																		
2011	6																																																																																																		
2012	1																																																																																																		
2013	1																																																																																																		
2014	4																																																																																																		
2015	3																																																																																																		
2016	0																																																																																																		
2017	0																																																																																																		
2018	0																																																																																																		
<p>Fundació Hospital Sant Pau i Santa Tecla</p>	<p>Total equips = 182</p> <table border="1"> <thead> <tr> <th>Antiguitat</th> <th>Nombre d'equips</th> </tr> </thead> <tbody> <tr><td>1986</td><td>0</td></tr> <tr><td>1987</td><td>1</td></tr> <tr><td>1988</td><td>0</td></tr> <tr><td>1989</td><td>0</td></tr> <tr><td>1990</td><td>0</td></tr> <tr><td>1991</td><td>0</td></tr> <tr><td>1992</td><td>4</td></tr> <tr><td>1993</td><td>0</td></tr> <tr><td>1994</td><td>0</td></tr> <tr><td>1995</td><td>3</td></tr> <tr><td>1996</td><td>2</td></tr> <tr><td>1997</td><td>0</td></tr> <tr><td>1998</td><td>2</td></tr> <tr><td>1999</td><td>5</td></tr> <tr><td>2000</td><td>3</td></tr> <tr><td>2001</td><td>3</td></tr> <tr><td>2002</td><td>4</td></tr> <tr><td>2003</td><td>0</td></tr> <tr><td>2004</td><td>34</td></tr> <tr><td>2005</td><td>32</td></tr> <tr><td>2006</td><td>9</td></tr> <tr><td>2007</td><td>24</td></tr> <tr><td>2008</td><td>2</td></tr> <tr><td>2009</td><td>4</td></tr> <tr><td>2010</td><td>12</td></tr> <tr><td>2011</td><td>14</td></tr> <tr><td>2012</td><td>8</td></tr> <tr><td>2013</td><td>4</td></tr> <tr><td>2014</td><td>8</td></tr> <tr><td>2015</td><td>4</td></tr> <tr><td>2016</td><td>0</td></tr> <tr><td>2017</td><td>0</td></tr> <tr><td>2018</td><td>0</td></tr> </tbody> </table>	Antiguitat	Nombre d'equips	1986	0	1987	1	1988	0	1989	0	1990	0	1991	0	1992	4	1993	0	1994	0	1995	3	1996	2	1997	0	1998	2	1999	5	2000	3	2001	3	2002	4	2003	0	2004	34	2005	32	2006	9	2007	24	2008	2	2009	4	2010	12	2011	14	2012	8	2013	4	2014	8	2015	4	2016	0	2017	0	2018	0																														
Antiguitat	Nombre d'equips																																																																																																		
1986	0																																																																																																		
1987	1																																																																																																		
1988	0																																																																																																		
1989	0																																																																																																		
1990	0																																																																																																		
1991	0																																																																																																		
1992	4																																																																																																		
1993	0																																																																																																		
1994	0																																																																																																		
1995	3																																																																																																		
1996	2																																																																																																		
1997	0																																																																																																		
1998	2																																																																																																		
1999	5																																																																																																		
2000	3																																																																																																		
2001	3																																																																																																		
2002	4																																																																																																		
2003	0																																																																																																		
2004	34																																																																																																		
2005	32																																																																																																		
2006	9																																																																																																		
2007	24																																																																																																		
2008	2																																																																																																		
2009	4																																																																																																		
2010	12																																																																																																		
2011	14																																																																																																		
2012	8																																																																																																		
2013	4																																																																																																		
2014	8																																																																																																		
2015	4																																																																																																		
2016	0																																																																																																		
2017	0																																																																																																		
2018	0																																																																																																		

<p>Fundació Institut Guttman</p>	<p>Total equips = 60</p> <table border="1"> <thead> <tr> <th>Antiguitat</th> <th>Nombre d'equips</th> </tr> </thead> <tbody> <tr><td>1997</td><td>0</td></tr> <tr><td>1998</td><td>1</td></tr> <tr><td>1999</td><td>0</td></tr> <tr><td>2000</td><td>5</td></tr> <tr><td>2001</td><td>5</td></tr> <tr><td>2002</td><td>2</td></tr> <tr><td>2003</td><td>4</td></tr> <tr><td>2004</td><td>2</td></tr> <tr><td>2005</td><td>3</td></tr> <tr><td>2006</td><td>1</td></tr> <tr><td>2007</td><td>0</td></tr> <tr><td>2008</td><td>5</td></tr> <tr><td>2009</td><td>3</td></tr> <tr><td>2010</td><td>10</td></tr> <tr><td>2011</td><td>2</td></tr> <tr><td>2012</td><td>5</td></tr> <tr><td>2013</td><td>3</td></tr> <tr><td>2014</td><td>4</td></tr> <tr><td>2015</td><td>5</td></tr> <tr><td>2016</td><td>0</td></tr> <tr><td>2017</td><td>0</td></tr> <tr><td>2018</td><td>0</td></tr> </tbody> </table>	Antiguitat	Nombre d'equips	1997	0	1998	1	1999	0	2000	5	2001	5	2002	2	2003	4	2004	2	2005	3	2006	1	2007	0	2008	5	2009	3	2010	10	2011	2	2012	5	2013	3	2014	4	2015	5	2016	0	2017	0	2018	0		
Antiguitat	Nombre d'equips																																																
1997	0																																																
1998	1																																																
1999	0																																																
2000	5																																																
2001	5																																																
2002	2																																																
2003	4																																																
2004	2																																																
2005	3																																																
2006	1																																																
2007	0																																																
2008	5																																																
2009	3																																																
2010	10																																																
2011	2																																																
2012	5																																																
2013	3																																																
2014	4																																																
2015	5																																																
2016	0																																																
2017	0																																																
2018	0																																																
<p>Fundació Privada Hospital de Campdevàrol</p>	<p>Total equips = 31</p> <table border="1"> <thead> <tr> <th>Antiguitat</th> <th>Nombre d'equips</th> </tr> </thead> <tbody> <tr><td>1996</td><td>2</td></tr> <tr><td>1997</td><td>1</td></tr> <tr><td>1998</td><td>3</td></tr> <tr><td>1999</td><td>2</td></tr> <tr><td>2000</td><td>0</td></tr> <tr><td>2001</td><td>0</td></tr> <tr><td>2002</td><td>0</td></tr> <tr><td>2003</td><td>1</td></tr> <tr><td>2004</td><td>1</td></tr> <tr><td>2005</td><td>2</td></tr> <tr><td>2006</td><td>8</td></tr> <tr><td>2007</td><td>0</td></tr> <tr><td>2008</td><td>0</td></tr> <tr><td>2009</td><td>0</td></tr> <tr><td>2010</td><td>0</td></tr> <tr><td>2011</td><td>1</td></tr> <tr><td>2012</td><td>0</td></tr> <tr><td>2013</td><td>0</td></tr> <tr><td>2014</td><td>3</td></tr> <tr><td>2015</td><td>7</td></tr> <tr><td>2016</td><td>0</td></tr> <tr><td>2017</td><td>0</td></tr> <tr><td>2018</td><td>0</td></tr> </tbody> </table>	Antiguitat	Nombre d'equips	1996	2	1997	1	1998	3	1999	2	2000	0	2001	0	2002	0	2003	1	2004	1	2005	2	2006	8	2007	0	2008	0	2009	0	2010	0	2011	1	2012	0	2013	0	2014	3	2015	7	2016	0	2017	0	2018	0
Antiguitat	Nombre d'equips																																																
1996	2																																																
1997	1																																																
1998	3																																																
1999	2																																																
2000	0																																																
2001	0																																																
2002	0																																																
2003	1																																																
2004	1																																																
2005	2																																																
2006	8																																																
2007	0																																																
2008	0																																																
2009	0																																																
2010	0																																																
2011	1																																																
2012	0																																																
2013	0																																																
2014	3																																																
2015	7																																																
2016	0																																																
2017	0																																																
2018	0																																																
<p>Fundació Privada Hospital Esperit Sant</p>	<p>Total equips = 145</p> <table border="1"> <thead> <tr> <th>Antiguitat</th> <th>Nombre d'equips</th> </tr> </thead> <tbody> <tr><td>1998</td><td>0</td></tr> <tr><td>1999</td><td>2</td></tr> <tr><td>2000</td><td>2</td></tr> <tr><td>2001</td><td>1</td></tr> <tr><td>2002</td><td>2</td></tr> <tr><td>2003</td><td>2</td></tr> <tr><td>2004</td><td>4</td></tr> <tr><td>2005</td><td>3</td></tr> <tr><td>2006</td><td>87</td></tr> <tr><td>2007</td><td>10</td></tr> <tr><td>2008</td><td>4</td></tr> <tr><td>2009</td><td>4</td></tr> <tr><td>2010</td><td>0</td></tr> <tr><td>2011</td><td>3</td></tr> <tr><td>2012</td><td>3</td></tr> <tr><td>2013</td><td>16</td></tr> <tr><td>2014</td><td>1</td></tr> <tr><td>2015</td><td>1</td></tr> <tr><td>2016</td><td>0</td></tr> <tr><td>2017</td><td>0</td></tr> <tr><td>2018</td><td>0</td></tr> </tbody> </table>	Antiguitat	Nombre d'equips	1998	0	1999	2	2000	2	2001	1	2002	2	2003	2	2004	4	2005	3	2006	87	2007	10	2008	4	2009	4	2010	0	2011	3	2012	3	2013	16	2014	1	2015	1	2016	0	2017	0	2018	0				
Antiguitat	Nombre d'equips																																																
1998	0																																																
1999	2																																																
2000	2																																																
2001	1																																																
2002	2																																																
2003	2																																																
2004	4																																																
2005	3																																																
2006	87																																																
2007	10																																																
2008	4																																																
2009	4																																																
2010	0																																																
2011	3																																																
2012	3																																																
2013	16																																																
2014	1																																																
2015	1																																																
2016	0																																																
2017	0																																																
2018	0																																																

<p>Fundació Salut Empordà</p>	<p>Total equips = 99</p> <table border="1"> <thead> <tr> <th>Antiguitat</th> <th>Nombre d'equips</th> </tr> </thead> <tbody> <tr><td>2001</td><td>0</td></tr> <tr><td>2002</td><td>1</td></tr> <tr><td>2003</td><td>15</td></tr> <tr><td>2004</td><td>0</td></tr> <tr><td>2005</td><td>2</td></tr> <tr><td>2006</td><td>7</td></tr> <tr><td>2007</td><td>7</td></tr> <tr><td>2008</td><td>13</td></tr> <tr><td>2009</td><td>2</td></tr> <tr><td>2010</td><td>32</td></tr> <tr><td>2011</td><td>8</td></tr> <tr><td>2012</td><td>0</td></tr> <tr><td>2013</td><td>0</td></tr> <tr><td>2014</td><td>3</td></tr> <tr><td>2015</td><td>9</td></tr> <tr><td>2016</td><td>0</td></tr> <tr><td>2017</td><td>0</td></tr> <tr><td>2018</td><td>0</td></tr> </tbody> </table>	Antiguitat	Nombre d'equips	2001	0	2002	1	2003	15	2004	0	2005	2	2006	7	2007	7	2008	13	2009	2	2010	32	2011	8	2012	0	2013	0	2014	3	2015	9	2016	0	2017	0	2018	0								
Antiguitat	Nombre d'equips																																														
2001	0																																														
2002	1																																														
2003	15																																														
2004	0																																														
2005	2																																														
2006	7																																														
2007	7																																														
2008	13																																														
2009	2																																														
2010	32																																														
2011	8																																														
2012	0																																														
2013	0																																														
2014	3																																														
2015	9																																														
2016	0																																														
2017	0																																														
2018	0																																														
<p>Fundació Sanitària de Mollet</p>	<p>Total equips = 149</p> <table border="1"> <thead> <tr> <th>Antiguitat</th> <th>Nombre d'equips</th> </tr> </thead> <tbody> <tr><td>2008</td><td>0</td></tr> <tr><td>2009</td><td>149</td></tr> <tr><td>2010</td><td>0</td></tr> <tr><td>2011</td><td>0</td></tr> <tr><td>2012</td><td>0</td></tr> <tr><td>2013</td><td>0</td></tr> <tr><td>2014</td><td>0</td></tr> <tr><td>2015</td><td>0</td></tr> <tr><td>2016</td><td>0</td></tr> <tr><td>2017</td><td>0</td></tr> <tr><td>2018</td><td>0</td></tr> </tbody> </table>	Antiguitat	Nombre d'equips	2008	0	2009	149	2010	0	2011	0	2012	0	2013	0	2014	0	2015	0	2016	0	2017	0	2018	0																						
Antiguitat	Nombre d'equips																																														
2008	0																																														
2009	149																																														
2010	0																																														
2011	0																																														
2012	0																																														
2013	0																																														
2014	0																																														
2015	0																																														
2016	0																																														
2017	0																																														
2018	0																																														
<p>Fundació Sant Hospital</p>	<p>Total equips = 33</p> <table border="1"> <thead> <tr> <th>Antiguitat</th> <th>Nombre d'equips</th> </tr> </thead> <tbody> <tr><td>1997</td><td>0</td></tr> <tr><td>1998</td><td>1</td></tr> <tr><td>1999</td><td>0</td></tr> <tr><td>2000</td><td>1</td></tr> <tr><td>2001</td><td>0</td></tr> <tr><td>2002</td><td>0</td></tr> <tr><td>2003</td><td>0</td></tr> <tr><td>2004</td><td>1</td></tr> <tr><td>2005</td><td>3</td></tr> <tr><td>2006</td><td>1</td></tr> <tr><td>2007</td><td>8</td></tr> <tr><td>2008</td><td>4</td></tr> <tr><td>2009</td><td>6</td></tr> <tr><td>2010</td><td>1</td></tr> <tr><td>2011</td><td>1</td></tr> <tr><td>2012</td><td>1</td></tr> <tr><td>2013</td><td>2</td></tr> <tr><td>2014</td><td>1</td></tr> <tr><td>2015</td><td>0</td></tr> <tr><td>2016</td><td>0</td></tr> <tr><td>2017</td><td>0</td></tr> <tr><td>2018</td><td>0</td></tr> </tbody> </table>	Antiguitat	Nombre d'equips	1997	0	1998	1	1999	0	2000	1	2001	0	2002	0	2003	0	2004	1	2005	3	2006	1	2007	8	2008	4	2009	6	2010	1	2011	1	2012	1	2013	2	2014	1	2015	0	2016	0	2017	0	2018	0
Antiguitat	Nombre d'equips																																														
1997	0																																														
1998	1																																														
1999	0																																														
2000	1																																														
2001	0																																														
2002	0																																														
2003	0																																														
2004	1																																														
2005	3																																														
2006	1																																														
2007	8																																														
2008	4																																														
2009	6																																														
2010	1																																														
2011	1																																														
2012	1																																														
2013	2																																														
2014	1																																														
2015	0																																														
2016	0																																														
2017	0																																														
2018	0																																														

<p>Gestió Comarcal Hospitalària, SA</p>	<p>Total equips = 50</p>
<p>Gestió de Serveis Sanitaris</p>	<p>Total equips = 63</p>
<p>Gestió Pius Hospital de Valls, SA</p>	<p>Total equips = 65</p>

<p>Hospital Clínic de Barcelona</p>	<p>Total equips = 429</p> <table border="1"> <thead> <tr> <th>Antiguitat</th> <th>Nombre d'equips</th> </tr> </thead> <tbody> <tr><td>1986</td><td>0</td></tr> <tr><td>1987</td><td>1</td></tr> <tr><td>1988</td><td>0</td></tr> <tr><td>1989</td><td>0</td></tr> <tr><td>1990</td><td>0</td></tr> <tr><td>1991</td><td>0</td></tr> <tr><td>1992</td><td>0</td></tr> <tr><td>1993</td><td>1</td></tr> <tr><td>1994</td><td>2</td></tr> <tr><td>1995</td><td>1</td></tr> <tr><td>1996</td><td>1</td></tr> <tr><td>1997</td><td>2</td></tr> <tr><td>1998</td><td>1</td></tr> <tr><td>1999</td><td>7</td></tr> <tr><td>2000</td><td>14</td></tr> <tr><td>2001</td><td>24</td></tr> <tr><td>2002</td><td>11</td></tr> <tr><td>2003</td><td>13</td></tr> <tr><td>2004</td><td>18</td></tr> <tr><td>2005</td><td>29</td></tr> <tr><td>2006</td><td>33</td></tr> <tr><td>2007</td><td>31</td></tr> <tr><td>2008</td><td>54</td></tr> <tr><td>2009</td><td>49</td></tr> <tr><td>2010</td><td>22</td></tr> <tr><td>2011</td><td>28</td></tr> <tr><td>2012</td><td>30</td></tr> <tr><td>2013</td><td>23</td></tr> <tr><td>2014</td><td>10</td></tr> <tr><td>2015</td><td>8</td></tr> <tr><td>2016</td><td>2</td></tr> <tr><td>2017</td><td>13</td></tr> <tr><td>2018</td><td>1</td></tr> </tbody> </table>	Antiguitat	Nombre d'equips	1986	0	1987	1	1988	0	1989	0	1990	0	1991	0	1992	0	1993	1	1994	2	1995	1	1996	1	1997	2	1998	1	1999	7	2000	14	2001	24	2002	11	2003	13	2004	18	2005	29	2006	33	2007	31	2008	54	2009	49	2010	22	2011	28	2012	30	2013	23	2014	10	2015	8	2016	2	2017	13	2018	1								
Antiguitat	Nombre d'equips																																																																												
1986	0																																																																												
1987	1																																																																												
1988	0																																																																												
1989	0																																																																												
1990	0																																																																												
1991	0																																																																												
1992	0																																																																												
1993	1																																																																												
1994	2																																																																												
1995	1																																																																												
1996	1																																																																												
1997	2																																																																												
1998	1																																																																												
1999	7																																																																												
2000	14																																																																												
2001	24																																																																												
2002	11																																																																												
2003	13																																																																												
2004	18																																																																												
2005	29																																																																												
2006	33																																																																												
2007	31																																																																												
2008	54																																																																												
2009	49																																																																												
2010	22																																																																												
2011	28																																																																												
2012	30																																																																												
2013	23																																																																												
2014	10																																																																												
2015	8																																																																												
2016	2																																																																												
2017	13																																																																												
2018	1																																																																												
<p>Hospital de Sant Celoni Fundació Privada</p>	<p>Total equips = 21</p> <table border="1"> <thead> <tr> <th>Antiguitat</th> <th>Nombre d'equips</th> </tr> </thead> <tbody> <tr><td>1986</td><td>0</td></tr> <tr><td>1987</td><td>3</td></tr> <tr><td>1988</td><td>0</td></tr> <tr><td>1989</td><td>0</td></tr> <tr><td>1990</td><td>0</td></tr> <tr><td>1991</td><td>2</td></tr> <tr><td>1992</td><td>0</td></tr> <tr><td>1993</td><td>0</td></tr> <tr><td>1994</td><td>0</td></tr> <tr><td>1995</td><td>2</td></tr> <tr><td>1996</td><td>0</td></tr> <tr><td>1997</td><td>0</td></tr> <tr><td>1998</td><td>2</td></tr> <tr><td>1999</td><td>0</td></tr> <tr><td>2000</td><td>2</td></tr> <tr><td>2001</td><td>0</td></tr> <tr><td>2002</td><td>0</td></tr> <tr><td>2003</td><td>0</td></tr> <tr><td>2004</td><td>0</td></tr> <tr><td>2005</td><td>0</td></tr> <tr><td>2006</td><td>1</td></tr> <tr><td>2007</td><td>0</td></tr> <tr><td>2008</td><td>1</td></tr> <tr><td>2009</td><td>0</td></tr> <tr><td>2010</td><td>1</td></tr> <tr><td>2011</td><td>3</td></tr> <tr><td>2012</td><td>0</td></tr> <tr><td>2013</td><td>0</td></tr> <tr><td>2014</td><td>2</td></tr> <tr><td>2015</td><td>3</td></tr> <tr><td>2016</td><td>0</td></tr> <tr><td>2017</td><td>0</td></tr> <tr><td>2018</td><td>0</td></tr> </tbody> </table>	Antiguitat	Nombre d'equips	1986	0	1987	3	1988	0	1989	0	1990	0	1991	2	1992	0	1993	0	1994	0	1995	2	1996	0	1997	0	1998	2	1999	0	2000	2	2001	0	2002	0	2003	0	2004	0	2005	0	2006	1	2007	0	2008	1	2009	0	2010	1	2011	3	2012	0	2013	0	2014	2	2015	3	2016	0	2017	0	2018	0								
Antiguitat	Nombre d'equips																																																																												
1986	0																																																																												
1987	3																																																																												
1988	0																																																																												
1989	0																																																																												
1990	0																																																																												
1991	2																																																																												
1992	0																																																																												
1993	0																																																																												
1994	0																																																																												
1995	2																																																																												
1996	0																																																																												
1997	0																																																																												
1998	2																																																																												
1999	0																																																																												
2000	2																																																																												
2001	0																																																																												
2002	0																																																																												
2003	0																																																																												
2004	0																																																																												
2005	0																																																																												
2006	1																																																																												
2007	0																																																																												
2008	1																																																																												
2009	0																																																																												
2010	1																																																																												
2011	3																																																																												
2012	0																																																																												
2013	0																																																																												
2014	2																																																																												
2015	3																																																																												
2016	0																																																																												
2017	0																																																																												
2018	0																																																																												
<p>Hospital Sant Bernabé</p>	<p>Total equips = 25</p> <table border="1"> <thead> <tr> <th>Antiguitat</th> <th>Nombre d'equips</th> </tr> </thead> <tbody> <tr><td>1982</td><td>0</td></tr> <tr><td>1983</td><td>3</td></tr> <tr><td>1984</td><td>0</td></tr> <tr><td>1985</td><td>0</td></tr> <tr><td>1986</td><td>0</td></tr> <tr><td>1987</td><td>0</td></tr> <tr><td>1988</td><td>0</td></tr> <tr><td>1989</td><td>0</td></tr> <tr><td>1990</td><td>1</td></tr> <tr><td>1991</td><td>0</td></tr> <tr><td>1992</td><td>2</td></tr> <tr><td>1993</td><td>0</td></tr> <tr><td>1994</td><td>0</td></tr> <tr><td>1995</td><td>0</td></tr> <tr><td>1996</td><td>2</td></tr> <tr><td>1997</td><td>3</td></tr> <tr><td>1998</td><td>2</td></tr> <tr><td>1999</td><td>1</td></tr> <tr><td>2000</td><td>1</td></tr> <tr><td>2001</td><td>0</td></tr> <tr><td>2002</td><td>1</td></tr> <tr><td>2003</td><td>0</td></tr> <tr><td>2004</td><td>0</td></tr> <tr><td>2005</td><td>2</td></tr> <tr><td>2006</td><td>3</td></tr> <tr><td>2007</td><td>2</td></tr> <tr><td>2008</td><td>1</td></tr> <tr><td>2009</td><td>1</td></tr> <tr><td>2010</td><td>0</td></tr> <tr><td>2011</td><td>1</td></tr> <tr><td>2012</td><td>4</td></tr> <tr><td>2013</td><td>2</td></tr> <tr><td>2014</td><td>1</td></tr> <tr><td>2015</td><td>2</td></tr> <tr><td>2016</td><td>0</td></tr> <tr><td>2017</td><td>0</td></tr> <tr><td>2018</td><td>0</td></tr> </tbody> </table>	Antiguitat	Nombre d'equips	1982	0	1983	3	1984	0	1985	0	1986	0	1987	0	1988	0	1989	0	1990	1	1991	0	1992	2	1993	0	1994	0	1995	0	1996	2	1997	3	1998	2	1999	1	2000	1	2001	0	2002	1	2003	0	2004	0	2005	2	2006	3	2007	2	2008	1	2009	1	2010	0	2011	1	2012	4	2013	2	2014	1	2015	2	2016	0	2017	0	2018	0
Antiguitat	Nombre d'equips																																																																												
1982	0																																																																												
1983	3																																																																												
1984	0																																																																												
1985	0																																																																												
1986	0																																																																												
1987	0																																																																												
1988	0																																																																												
1989	0																																																																												
1990	1																																																																												
1991	0																																																																												
1992	2																																																																												
1993	0																																																																												
1994	0																																																																												
1995	0																																																																												
1996	2																																																																												
1997	3																																																																												
1998	2																																																																												
1999	1																																																																												
2000	1																																																																												
2001	0																																																																												
2002	1																																																																												
2003	0																																																																												
2004	0																																																																												
2005	2																																																																												
2006	3																																																																												
2007	2																																																																												
2008	1																																																																												
2009	1																																																																												
2010	0																																																																												
2011	1																																																																												
2012	4																																																																												
2013	2																																																																												
2014	1																																																																												
2015	2																																																																												
2016	0																																																																												
2017	0																																																																												
2018	0																																																																												

<p>Hospital Sant Joan de Déu</p>	<p>Total equips = 530</p> <table border="1"> <thead> <tr> <th>Antiguitat</th> <th>Nombre d'equips</th> </tr> </thead> <tbody> <tr><td>1991</td><td>0</td></tr> <tr><td>1992</td><td>1</td></tr> <tr><td>1993</td><td>0</td></tr> <tr><td>1994</td><td>21</td></tr> <tr><td>1995</td><td>4</td></tr> <tr><td>1996</td><td>2</td></tr> <tr><td>1997</td><td>0</td></tr> <tr><td>1998</td><td>7</td></tr> <tr><td>1999</td><td>8</td></tr> <tr><td>2000</td><td>3</td></tr> <tr><td>2001</td><td>7</td></tr> <tr><td>2002</td><td>7</td></tr> <tr><td>2003</td><td>21</td></tr> <tr><td>2004</td><td>8</td></tr> <tr><td>2005</td><td>23</td></tr> <tr><td>2006</td><td>48</td></tr> <tr><td>2007</td><td>30</td></tr> <tr><td>2008</td><td>33</td></tr> <tr><td>2009</td><td>36</td></tr> <tr><td>2010</td><td>32</td></tr> <tr><td>2011</td><td>84</td></tr> <tr><td>2012</td><td>32</td></tr> <tr><td>2013</td><td>22</td></tr> <tr><td>2014</td><td>87</td></tr> <tr><td>2015</td><td>14</td></tr> <tr><td>2016</td><td>0</td></tr> <tr><td>2017</td><td>0</td></tr> <tr><td>2018</td><td>0</td></tr> </tbody> </table>	Antiguitat	Nombre d'equips	1991	0	1992	1	1993	0	1994	21	1995	4	1996	2	1997	0	1998	7	1999	8	2000	3	2001	7	2002	7	2003	21	2004	8	2005	23	2006	48	2007	30	2008	33	2009	36	2010	32	2011	84	2012	32	2013	22	2014	87	2015	14	2016	0	2017	0	2018	0																																												
Antiguitat	Nombre d'equips																																																																																																						
1991	0																																																																																																						
1992	1																																																																																																						
1993	0																																																																																																						
1994	21																																																																																																						
1995	4																																																																																																						
1996	2																																																																																																						
1997	0																																																																																																						
1998	7																																																																																																						
1999	8																																																																																																						
2000	3																																																																																																						
2001	7																																																																																																						
2002	7																																																																																																						
2003	21																																																																																																						
2004	8																																																																																																						
2005	23																																																																																																						
2006	48																																																																																																						
2007	30																																																																																																						
2008	33																																																																																																						
2009	36																																																																																																						
2010	32																																																																																																						
2011	84																																																																																																						
2012	32																																																																																																						
2013	22																																																																																																						
2014	87																																																																																																						
2015	14																																																																																																						
2016	0																																																																																																						
2017	0																																																																																																						
2018	0																																																																																																						
<p>Hospital Sant Joan de Reus, SAM</p>	<p>Total equips = 187</p> <table border="1"> <thead> <tr> <th>Antiguitat</th> <th>Nombre d'equips</th> </tr> </thead> <tbody> <tr><td>1969</td><td>0</td></tr> <tr><td>1970</td><td>2</td></tr> <tr><td>1971</td><td>0</td></tr> <tr><td>1972</td><td>0</td></tr> <tr><td>1973</td><td>0</td></tr> <tr><td>1974</td><td>0</td></tr> <tr><td>1975</td><td>0</td></tr> <tr><td>1976</td><td>0</td></tr> <tr><td>1977</td><td>0</td></tr> <tr><td>1978</td><td>0</td></tr> <tr><td>1979</td><td>0</td></tr> <tr><td>1980</td><td>0</td></tr> <tr><td>1981</td><td>0</td></tr> <tr><td>1982</td><td>0</td></tr> <tr><td>1983</td><td>0</td></tr> <tr><td>1984</td><td>0</td></tr> <tr><td>1985</td><td>0</td></tr> <tr><td>1986</td><td>0</td></tr> <tr><td>1987</td><td>0</td></tr> <tr><td>1988</td><td>0</td></tr> <tr><td>1989</td><td>0</td></tr> <tr><td>1990</td><td>0</td></tr> <tr><td>1991</td><td>0</td></tr> <tr><td>1992</td><td>0</td></tr> <tr><td>1993</td><td>0</td></tr> <tr><td>1994</td><td>0</td></tr> <tr><td>1995</td><td>0</td></tr> <tr><td>1996</td><td>0</td></tr> <tr><td>1997</td><td>0</td></tr> <tr><td>1998</td><td>0</td></tr> <tr><td>1999</td><td>0</td></tr> <tr><td>2000</td><td>0</td></tr> <tr><td>2001</td><td>1</td></tr> <tr><td>2002</td><td>0</td></tr> <tr><td>2003</td><td>0</td></tr> <tr><td>2004</td><td>0</td></tr> <tr><td>2005</td><td>0</td></tr> <tr><td>2006</td><td>0</td></tr> <tr><td>2007</td><td>4</td></tr> <tr><td>2008</td><td>1</td></tr> <tr><td>2009</td><td>1</td></tr> <tr><td>2010</td><td>1</td></tr> <tr><td>2011</td><td>0</td></tr> <tr><td>2012</td><td>0</td></tr> <tr><td>2013</td><td>0</td></tr> <tr><td>2014</td><td>105</td></tr> <tr><td>2015</td><td>61</td></tr> <tr><td>2016</td><td>0</td></tr> <tr><td>2017</td><td>13</td></tr> <tr><td>2018</td><td>1</td></tr> </tbody> </table>	Antiguitat	Nombre d'equips	1969	0	1970	2	1971	0	1972	0	1973	0	1974	0	1975	0	1976	0	1977	0	1978	0	1979	0	1980	0	1981	0	1982	0	1983	0	1984	0	1985	0	1986	0	1987	0	1988	0	1989	0	1990	0	1991	0	1992	0	1993	0	1994	0	1995	0	1996	0	1997	0	1998	0	1999	0	2000	0	2001	1	2002	0	2003	0	2004	0	2005	0	2006	0	2007	4	2008	1	2009	1	2010	1	2011	0	2012	0	2013	0	2014	105	2015	61	2016	0	2017	13	2018	1
Antiguitat	Nombre d'equips																																																																																																						
1969	0																																																																																																						
1970	2																																																																																																						
1971	0																																																																																																						
1972	0																																																																																																						
1973	0																																																																																																						
1974	0																																																																																																						
1975	0																																																																																																						
1976	0																																																																																																						
1977	0																																																																																																						
1978	0																																																																																																						
1979	0																																																																																																						
1980	0																																																																																																						
1981	0																																																																																																						
1982	0																																																																																																						
1983	0																																																																																																						
1984	0																																																																																																						
1985	0																																																																																																						
1986	0																																																																																																						
1987	0																																																																																																						
1988	0																																																																																																						
1989	0																																																																																																						
1990	0																																																																																																						
1991	0																																																																																																						
1992	0																																																																																																						
1993	0																																																																																																						
1994	0																																																																																																						
1995	0																																																																																																						
1996	0																																																																																																						
1997	0																																																																																																						
1998	0																																																																																																						
1999	0																																																																																																						
2000	0																																																																																																						
2001	1																																																																																																						
2002	0																																																																																																						
2003	0																																																																																																						
2004	0																																																																																																						
2005	0																																																																																																						
2006	0																																																																																																						
2007	4																																																																																																						
2008	1																																																																																																						
2009	1																																																																																																						
2010	1																																																																																																						
2011	0																																																																																																						
2012	0																																																																																																						
2013	0																																																																																																						
2014	105																																																																																																						
2015	61																																																																																																						
2016	0																																																																																																						
2017	13																																																																																																						
2018	1																																																																																																						
<p>Hospital Sant Rafael – Germanes Hospitalàries del Sagrat Cor de Jesús</p>	<p>Total equips = 38</p> <table border="1"> <thead> <tr> <th>Antiguitat</th> <th>Nombre d'equips</th> </tr> </thead> <tbody> <tr><td>1993</td><td>0</td></tr> <tr><td>1994</td><td>1</td></tr> <tr><td>1995</td><td>0</td></tr> <tr><td>1996</td><td>0</td></tr> <tr><td>1997</td><td>0</td></tr> <tr><td>1998</td><td>0</td></tr> <tr><td>1999</td><td>1</td></tr> <tr><td>2000</td><td>0</td></tr> <tr><td>2001</td><td>1</td></tr> <tr><td>2002</td><td>2</td></tr> <tr><td>2003</td><td>3</td></tr> <tr><td>2004</td><td>3</td></tr> <tr><td>2005</td><td>1</td></tr> <tr><td>2006</td><td>4</td></tr> <tr><td>2007</td><td>3</td></tr> <tr><td>2008</td><td>4</td></tr> <tr><td>2009</td><td>4</td></tr> <tr><td>2010</td><td>1</td></tr> <tr><td>2011</td><td>0</td></tr> <tr><td>2012</td><td>1</td></tr> <tr><td>2013</td><td>2</td></tr> <tr><td>2014</td><td>3</td></tr> <tr><td>2015</td><td>4</td></tr> <tr><td>2016</td><td>0</td></tr> <tr><td>2017</td><td>0</td></tr> <tr><td>2018</td><td>0</td></tr> </tbody> </table>	Antiguitat	Nombre d'equips	1993	0	1994	1	1995	0	1996	0	1997	0	1998	0	1999	1	2000	0	2001	1	2002	2	2003	3	2004	3	2005	1	2006	4	2007	3	2008	4	2009	4	2010	1	2011	0	2012	1	2013	2	2014	3	2015	4	2016	0	2017	0	2018	0																																																
Antiguitat	Nombre d'equips																																																																																																						
1993	0																																																																																																						
1994	1																																																																																																						
1995	0																																																																																																						
1996	0																																																																																																						
1997	0																																																																																																						
1998	0																																																																																																						
1999	1																																																																																																						
2000	0																																																																																																						
2001	1																																																																																																						
2002	2																																																																																																						
2003	3																																																																																																						
2004	3																																																																																																						
2005	1																																																																																																						
2006	4																																																																																																						
2007	3																																																																																																						
2008	4																																																																																																						
2009	4																																																																																																						
2010	1																																																																																																						
2011	0																																																																																																						
2012	1																																																																																																						
2013	2																																																																																																						
2014	3																																																																																																						
2015	4																																																																																																						
2016	0																																																																																																						
2017	0																																																																																																						
2018	0																																																																																																						



<p>Atenció Primària – Institut Català de la Salut</p>	<p>Total equips = 3</p> <table border="1"> <thead> <tr> <th>Antiguitat</th> <th>Nombre d'equips</th> </tr> </thead> <tbody> <tr><td>1985</td><td>1</td></tr> <tr><td>2008</td><td>1</td></tr> <tr><td>2011</td><td>1</td></tr> <tr><td>2018</td><td>7</td></tr> </tbody> </table>	Antiguitat	Nombre d'equips	1985	1	2008	1	2011	1	2018	7																																		
Antiguitat	Nombre d'equips																																												
1985	1																																												
2008	1																																												
2011	1																																												
2018	7																																												
<p>Hospital Universitari Germans Trias i Pujol de Badalona</p>	<p>Total equips = 667</p> <table border="1"> <thead> <tr> <th>Antiguitat</th> <th>Nombre d'equips</th> </tr> </thead> <tbody> <tr><td>1988</td><td>1</td></tr> <tr><td>1994</td><td>3</td></tr> <tr><td>1995</td><td>4</td></tr> <tr><td>1998</td><td>11</td></tr> <tr><td>1999</td><td>8</td></tr> <tr><td>2000</td><td>22</td></tr> <tr><td>2001</td><td>13</td></tr> <tr><td>2002</td><td>64</td></tr> <tr><td>2003</td><td>24</td></tr> <tr><td>2004</td><td>51</td></tr> <tr><td>2005</td><td>84</td></tr> <tr><td>2006</td><td>39</td></tr> <tr><td>2007</td><td>40</td></tr> <tr><td>2008</td><td>31</td></tr> <tr><td>2009</td><td>50</td></tr> <tr><td>2010</td><td>33</td></tr> <tr><td>2011</td><td>92</td></tr> <tr><td>2012</td><td>17</td></tr> <tr><td>2013</td><td>38</td></tr> <tr><td>2014</td><td>29</td></tr> <tr><td>2015</td><td>13</td></tr> </tbody> </table>	Antiguitat	Nombre d'equips	1988	1	1994	3	1995	4	1998	11	1999	8	2000	22	2001	13	2002	64	2003	24	2004	51	2005	84	2006	39	2007	40	2008	31	2009	50	2010	33	2011	92	2012	17	2013	38	2014	29	2015	13
Antiguitat	Nombre d'equips																																												
1988	1																																												
1994	3																																												
1995	4																																												
1998	11																																												
1999	8																																												
2000	22																																												
2001	13																																												
2002	64																																												
2003	24																																												
2004	51																																												
2005	84																																												
2006	39																																												
2007	40																																												
2008	31																																												
2009	50																																												
2010	33																																												
2011	92																																												
2012	17																																												
2013	38																																												
2014	29																																												
2015	13																																												
<p>Hospital Sant Llorenç de Viladecans</p>	<p>Total equips = 110</p> <table border="1"> <thead> <tr> <th>Antiguitat</th> <th>Nombre d'equips</th> </tr> </thead> <tbody> <tr><td>1985</td><td>1</td></tr> <tr><td>2001</td><td>3</td></tr> <tr><td>2003</td><td>3</td></tr> <tr><td>2004</td><td>1</td></tr> <tr><td>2005</td><td>3</td></tr> <tr><td>2006</td><td>2</td></tr> <tr><td>2007</td><td>8</td></tr> <tr><td>2008</td><td>10</td></tr> <tr><td>2009</td><td>44</td></tr> <tr><td>2010</td><td>1</td></tr> <tr><td>2011</td><td>10</td></tr> <tr><td>2012</td><td>7</td></tr> <tr><td>2013</td><td>10</td></tr> <tr><td>2015</td><td>7</td></tr> </tbody> </table>	Antiguitat	Nombre d'equips	1985	1	2001	3	2003	3	2004	1	2005	3	2006	2	2007	8	2008	10	2009	44	2010	1	2011	10	2012	7	2013	10	2015	7														
Antiguitat	Nombre d'equips																																												
1985	1																																												
2001	3																																												
2003	3																																												
2004	1																																												
2005	3																																												
2006	2																																												
2007	8																																												
2008	10																																												
2009	44																																												
2010	1																																												
2011	10																																												
2012	7																																												
2013	10																																												
2015	7																																												

<p>Hospital Universitari Doctor Josep Trueta de Girona</p>	<p>Total equips = 421</p> <table border="1"> <thead> <tr> <th>Antiguitat</th> <th>Nombre d'equips</th> </tr> </thead> <tbody> <tr><td>1976</td><td>0</td></tr> <tr><td>1977</td><td>5</td></tr> <tr><td>1978</td><td>0</td></tr> <tr><td>1979</td><td>0</td></tr> <tr><td>1980</td><td>0</td></tr> <tr><td>1981</td><td>0</td></tr> <tr><td>1982</td><td>0</td></tr> <tr><td>1983</td><td>2</td></tr> <tr><td>1984</td><td>0</td></tr> <tr><td>1985</td><td>0</td></tr> <tr><td>1986</td><td>0</td></tr> <tr><td>1987</td><td>1</td></tr> <tr><td>1988</td><td>1</td></tr> <tr><td>1989</td><td>2</td></tr> <tr><td>1990</td><td>6</td></tr> <tr><td>1991</td><td>5</td></tr> <tr><td>1992</td><td>2</td></tr> <tr><td>1993</td><td>1</td></tr> <tr><td>1994</td><td>1</td></tr> <tr><td>1995</td><td>0</td></tr> <tr><td>1996</td><td>1</td></tr> <tr><td>1997</td><td>4</td></tr> <tr><td>1998</td><td>5</td></tr> <tr><td>1999</td><td>10</td></tr> <tr><td>2000</td><td>3</td></tr> <tr><td>2001</td><td>4</td></tr> <tr><td>2002</td><td>1</td></tr> <tr><td>2003</td><td>9</td></tr> <tr><td>2004</td><td>54</td></tr> <tr><td>2005</td><td>47</td></tr> <tr><td>2006</td><td>121</td></tr> <tr><td>2007</td><td>15</td></tr> <tr><td>2008</td><td>25</td></tr> <tr><td>2009</td><td>40</td></tr> <tr><td>2010</td><td>1</td></tr> <tr><td>2011</td><td>7</td></tr> <tr><td>2012</td><td>16</td></tr> <tr><td>2013</td><td>4</td></tr> <tr><td>2014</td><td>21</td></tr> <tr><td>2015</td><td>7</td></tr> <tr><td>2016</td><td>0</td></tr> <tr><td>2017</td><td>0</td></tr> <tr><td>2018</td><td>0</td></tr> </tbody> </table>	Antiguitat	Nombre d'equips	1976	0	1977	5	1978	0	1979	0	1980	0	1981	0	1982	0	1983	2	1984	0	1985	0	1986	0	1987	1	1988	1	1989	2	1990	6	1991	5	1992	2	1993	1	1994	1	1995	0	1996	1	1997	4	1998	5	1999	10	2000	3	2001	4	2002	1	2003	9	2004	54	2005	47	2006	121	2007	15	2008	25	2009	40	2010	1	2011	7	2012	16	2013	4	2014	21	2015	7	2016	0	2017	0	2018	0
Antiguitat	Nombre d'equips																																																																																								
1976	0																																																																																								
1977	5																																																																																								
1978	0																																																																																								
1979	0																																																																																								
1980	0																																																																																								
1981	0																																																																																								
1982	0																																																																																								
1983	2																																																																																								
1984	0																																																																																								
1985	0																																																																																								
1986	0																																																																																								
1987	1																																																																																								
1988	1																																																																																								
1989	2																																																																																								
1990	6																																																																																								
1991	5																																																																																								
1992	2																																																																																								
1993	1																																																																																								
1994	1																																																																																								
1995	0																																																																																								
1996	1																																																																																								
1997	4																																																																																								
1998	5																																																																																								
1999	10																																																																																								
2000	3																																																																																								
2001	4																																																																																								
2002	1																																																																																								
2003	9																																																																																								
2004	54																																																																																								
2005	47																																																																																								
2006	121																																																																																								
2007	15																																																																																								
2008	25																																																																																								
2009	40																																																																																								
2010	1																																																																																								
2011	7																																																																																								
2012	16																																																																																								
2013	4																																																																																								
2014	21																																																																																								
2015	7																																																																																								
2016	0																																																																																								
2017	0																																																																																								
2018	0																																																																																								
<p>Hospital Universitari Arnau de Vilanova de Lleida</p>	<p>Total equips = 383</p> <table border="1"> <thead> <tr> <th>Antiguitat</th> <th>Nombre d'equips</th> </tr> </thead> <tbody> <tr><td>1982</td><td>0</td></tr> <tr><td>1983</td><td>1</td></tr> <tr><td>1984</td><td>0</td></tr> <tr><td>1985</td><td>0</td></tr> <tr><td>1986</td><td>0</td></tr> <tr><td>1987</td><td>0</td></tr> <tr><td>1988</td><td>1</td></tr> <tr><td>1989</td><td>1</td></tr> <tr><td>1990</td><td>0</td></tr> <tr><td>1991</td><td>2</td></tr> <tr><td>1992</td><td>1</td></tr> <tr><td>1993</td><td>11</td></tr> <tr><td>1994</td><td>0</td></tr> <tr><td>1995</td><td>1</td></tr> <tr><td>1996</td><td>0</td></tr> <tr><td>1997</td><td>1</td></tr> <tr><td>1998</td><td>5</td></tr> <tr><td>1999</td><td>28</td></tr> <tr><td>2000</td><td>3</td></tr> <tr><td>2001</td><td>12</td></tr> <tr><td>2002</td><td>14</td></tr> <tr><td>2003</td><td>13</td></tr> <tr><td>2004</td><td>10</td></tr> <tr><td>2005</td><td>28</td></tr> <tr><td>2006</td><td>54</td></tr> <tr><td>2007</td><td>49</td></tr> <tr><td>2008</td><td>58</td></tr> <tr><td>2009</td><td>13</td></tr> <tr><td>2010</td><td>31</td></tr> <tr><td>2011</td><td>14</td></tr> <tr><td>2012</td><td>15</td></tr> <tr><td>2013</td><td>6</td></tr> <tr><td>2014</td><td>2</td></tr> <tr><td>2015</td><td>8</td></tr> <tr><td>2016</td><td>0</td></tr> <tr><td>2017</td><td>1</td></tr> <tr><td>2018</td><td>0</td></tr> </tbody> </table>	Antiguitat	Nombre d'equips	1982	0	1983	1	1984	0	1985	0	1986	0	1987	0	1988	1	1989	1	1990	0	1991	2	1992	1	1993	11	1994	0	1995	1	1996	0	1997	1	1998	5	1999	28	2000	3	2001	12	2002	14	2003	13	2004	10	2005	28	2006	54	2007	49	2008	58	2009	13	2010	31	2011	14	2012	15	2013	6	2014	2	2015	8	2016	0	2017	1	2018	0												
Antiguitat	Nombre d'equips																																																																																								
1982	0																																																																																								
1983	1																																																																																								
1984	0																																																																																								
1985	0																																																																																								
1986	0																																																																																								
1987	0																																																																																								
1988	1																																																																																								
1989	1																																																																																								
1990	0																																																																																								
1991	2																																																																																								
1992	1																																																																																								
1993	11																																																																																								
1994	0																																																																																								
1995	1																																																																																								
1996	0																																																																																								
1997	1																																																																																								
1998	5																																																																																								
1999	28																																																																																								
2000	3																																																																																								
2001	12																																																																																								
2002	14																																																																																								
2003	13																																																																																								
2004	10																																																																																								
2005	28																																																																																								
2006	54																																																																																								
2007	49																																																																																								
2008	58																																																																																								
2009	13																																																																																								
2010	31																																																																																								
2011	14																																																																																								
2012	15																																																																																								
2013	6																																																																																								
2014	2																																																																																								
2015	8																																																																																								
2016	0																																																																																								
2017	1																																																																																								
2018	0																																																																																								
<p>Hospital Universitari Joan XXIII de Tarragona</p>	<p>Total equips = 513</p> <table border="1"> <thead> <tr> <th>Antiguitat</th> <th>Nombre d'equips</th> </tr> </thead> <tbody> <tr><td>2001</td><td>0</td></tr> <tr><td>2002</td><td>1</td></tr> <tr><td>2003</td><td>449</td></tr> <tr><td>2004</td><td>0</td></tr> <tr><td>2005</td><td>1</td></tr> <tr><td>2006</td><td>2</td></tr> <tr><td>2007</td><td>3</td></tr> <tr><td>2008</td><td>0</td></tr> <tr><td>2009</td><td>1</td></tr> <tr><td>2010</td><td>0</td></tr> <tr><td>2011</td><td>4</td></tr> <tr><td>2012</td><td>3</td></tr> <tr><td>2013</td><td>1</td></tr> <tr><td>2014</td><td>0</td></tr> <tr><td>2015</td><td>8</td></tr> <tr><td>2016</td><td>34</td></tr> <tr><td>2017</td><td>6</td></tr> <tr><td>2018</td><td>0</td></tr> </tbody> </table>	Antiguitat	Nombre d'equips	2001	0	2002	1	2003	449	2004	0	2005	1	2006	2	2007	3	2008	0	2009	1	2010	0	2011	4	2012	3	2013	1	2014	0	2015	8	2016	34	2017	6	2018	0																																																		
Antiguitat	Nombre d'equips																																																																																								
2001	0																																																																																								
2002	1																																																																																								
2003	449																																																																																								
2004	0																																																																																								
2005	1																																																																																								
2006	2																																																																																								
2007	3																																																																																								
2008	0																																																																																								
2009	1																																																																																								
2010	0																																																																																								
2011	4																																																																																								
2012	3																																																																																								
2013	1																																																																																								
2014	0																																																																																								
2015	8																																																																																								
2016	34																																																																																								
2017	6																																																																																								
2018	0																																																																																								

<p>Hospital Universitari de Bellvitge</p>	<p>Total equips = 501</p> <table border="1"> <thead> <tr> <th>Antiguitat</th> <th>Nombre d'equips</th> </tr> </thead> <tbody> <tr><td>1993</td><td>0</td></tr> <tr><td>1994</td><td>3</td></tr> <tr><td>1995</td><td>5</td></tr> <tr><td>1996</td><td>1</td></tr> <tr><td>1997</td><td>2</td></tr> <tr><td>1998</td><td>11</td></tr> <tr><td>1999</td><td>17</td></tr> <tr><td>2000</td><td>8</td></tr> <tr><td>2001</td><td>26</td></tr> <tr><td>2002</td><td>24</td></tr> <tr><td>2003</td><td>33</td></tr> <tr><td>2004</td><td>11</td></tr> <tr><td>2005</td><td>140</td></tr> <tr><td>2006</td><td>17</td></tr> <tr><td>2007</td><td>14</td></tr> <tr><td>2008</td><td>12</td></tr> <tr><td>2009</td><td>17</td></tr> <tr><td>2010</td><td>6</td></tr> <tr><td>2011</td><td>22</td></tr> <tr><td>2012</td><td>21</td></tr> <tr><td>2013</td><td>17</td></tr> <tr><td>2014</td><td>91</td></tr> <tr><td>2015</td><td>3</td></tr> <tr><td>2016</td><td>0</td></tr> <tr><td>2017</td><td>0</td></tr> <tr><td>2018</td><td>0</td></tr> </tbody> </table>	Antiguitat	Nombre d'equips	1993	0	1994	3	1995	5	1996	1	1997	2	1998	11	1999	17	2000	8	2001	26	2002	24	2003	33	2004	11	2005	140	2006	17	2007	14	2008	12	2009	17	2010	6	2011	22	2012	21	2013	17	2014	91	2015	3	2016	0	2017	0	2018	0																																																
Antiguitat	Nombre d'equips																																																																																																						
1993	0																																																																																																						
1994	3																																																																																																						
1995	5																																																																																																						
1996	1																																																																																																						
1997	2																																																																																																						
1998	11																																																																																																						
1999	17																																																																																																						
2000	8																																																																																																						
2001	26																																																																																																						
2002	24																																																																																																						
2003	33																																																																																																						
2004	11																																																																																																						
2005	140																																																																																																						
2006	17																																																																																																						
2007	14																																																																																																						
2008	12																																																																																																						
2009	17																																																																																																						
2010	6																																																																																																						
2011	22																																																																																																						
2012	21																																																																																																						
2013	17																																																																																																						
2014	91																																																																																																						
2015	3																																																																																																						
2016	0																																																																																																						
2017	0																																																																																																						
2018	0																																																																																																						
<p>Hospital Universitari Vall d'Hebron</p>	<p>Total equips = 1.425</p> <table border="1"> <thead> <tr> <th>Antiguitat</th> <th>Nombre d'equips</th> </tr> </thead> <tbody> <tr><td>1969</td><td>0</td></tr> <tr><td>1970</td><td>2</td></tr> <tr><td>1971</td><td>3</td></tr> <tr><td>1972</td><td>0</td></tr> <tr><td>1973</td><td>0</td></tr> <tr><td>1974</td><td>0</td></tr> <tr><td>1975</td><td>0</td></tr> <tr><td>1976</td><td>0</td></tr> <tr><td>1977</td><td>0</td></tr> <tr><td>1978</td><td>0</td></tr> <tr><td>1979</td><td>0</td></tr> <tr><td>1980</td><td>0</td></tr> <tr><td>1981</td><td>0</td></tr> <tr><td>1982</td><td>0</td></tr> <tr><td>1983</td><td>0</td></tr> <tr><td>1984</td><td>0</td></tr> <tr><td>1985</td><td>0</td></tr> <tr><td>1986</td><td>0</td></tr> <tr><td>1987</td><td>0</td></tr> <tr><td>1988</td><td>1</td></tr> <tr><td>1989</td><td>0</td></tr> <tr><td>1990</td><td>2</td></tr> <tr><td>1991</td><td>5</td></tr> <tr><td>1992</td><td>0</td></tr> <tr><td>1993</td><td>6</td></tr> <tr><td>1994</td><td>8</td></tr> <tr><td>1995</td><td>8</td></tr> <tr><td>1996</td><td>8</td></tr> <tr><td>1997</td><td>9</td></tr> <tr><td>1998</td><td>21</td></tr> <tr><td>1999</td><td>35</td></tr> <tr><td>2000</td><td>40</td></tr> <tr><td>2001</td><td>63</td></tr> <tr><td>2002</td><td>158</td></tr> <tr><td>2003</td><td>155</td></tr> <tr><td>2004</td><td>88</td></tr> <tr><td>2005</td><td>174</td></tr> <tr><td>2006</td><td>166</td></tr> <tr><td>2007</td><td>51</td></tr> <tr><td>2008</td><td>97</td></tr> <tr><td>2009</td><td>25</td></tr> <tr><td>2010</td><td>83</td></tr> <tr><td>2011</td><td>27</td></tr> <tr><td>2012</td><td>64</td></tr> <tr><td>2013</td><td>57</td></tr> <tr><td>2014</td><td>44</td></tr> <tr><td>2015</td><td>33</td></tr> <tr><td>2016</td><td>0</td></tr> <tr><td>2017</td><td>0</td></tr> <tr><td>2018</td><td>0</td></tr> </tbody> </table>	Antiguitat	Nombre d'equips	1969	0	1970	2	1971	3	1972	0	1973	0	1974	0	1975	0	1976	0	1977	0	1978	0	1979	0	1980	0	1981	0	1982	0	1983	0	1984	0	1985	0	1986	0	1987	0	1988	1	1989	0	1990	2	1991	5	1992	0	1993	6	1994	8	1995	8	1996	8	1997	9	1998	21	1999	35	2000	40	2001	63	2002	158	2003	155	2004	88	2005	174	2006	166	2007	51	2008	97	2009	25	2010	83	2011	27	2012	64	2013	57	2014	44	2015	33	2016	0	2017	0	2018	0
Antiguitat	Nombre d'equips																																																																																																						
1969	0																																																																																																						
1970	2																																																																																																						
1971	3																																																																																																						
1972	0																																																																																																						
1973	0																																																																																																						
1974	0																																																																																																						
1975	0																																																																																																						
1976	0																																																																																																						
1977	0																																																																																																						
1978	0																																																																																																						
1979	0																																																																																																						
1980	0																																																																																																						
1981	0																																																																																																						
1982	0																																																																																																						
1983	0																																																																																																						
1984	0																																																																																																						
1985	0																																																																																																						
1986	0																																																																																																						
1987	0																																																																																																						
1988	1																																																																																																						
1989	0																																																																																																						
1990	2																																																																																																						
1991	5																																																																																																						
1992	0																																																																																																						
1993	6																																																																																																						
1994	8																																																																																																						
1995	8																																																																																																						
1996	8																																																																																																						
1997	9																																																																																																						
1998	21																																																																																																						
1999	35																																																																																																						
2000	40																																																																																																						
2001	63																																																																																																						
2002	158																																																																																																						
2003	155																																																																																																						
2004	88																																																																																																						
2005	174																																																																																																						
2006	166																																																																																																						
2007	51																																																																																																						
2008	97																																																																																																						
2009	25																																																																																																						
2010	83																																																																																																						
2011	27																																																																																																						
2012	64																																																																																																						
2013	57																																																																																																						
2014	44																																																																																																						
2015	33																																																																																																						
2016	0																																																																																																						
2017	0																																																																																																						
2018	0																																																																																																						
<p>Hospital Verge de la Cinta de Tortosa</p>	<p>Total equips = 315</p> <table border="1"> <thead> <tr> <th>Antiguitat</th> <th>Nombre d'equips</th> </tr> </thead> <tbody> <tr><td>1991</td><td>0</td></tr> <tr><td>1992</td><td>1</td></tr> <tr><td>1993</td><td>0</td></tr> <tr><td>1994</td><td>0</td></tr> <tr><td>1995</td><td>0</td></tr> <tr><td>1996</td><td>0</td></tr> <tr><td>1997</td><td>0</td></tr> <tr><td>1998</td><td>27</td></tr> <tr><td>1999</td><td>5</td></tr> <tr><td>2000</td><td>2</td></tr> <tr><td>2001</td><td>37</td></tr> <tr><td>2002</td><td>14</td></tr> <tr><td>2003</td><td>7</td></tr> <tr><td>2004</td><td>3</td></tr> <tr><td>2005</td><td>41</td></tr> <tr><td>2006</td><td>7</td></tr> <tr><td>2007</td><td>15</td></tr> <tr><td>2008</td><td>57</td></tr> <tr><td>2009</td><td>24</td></tr> <tr><td>2010</td><td>16</td></tr> <tr><td>2011</td><td>1</td></tr> <tr><td>2012</td><td>15</td></tr> <tr><td>2013</td><td>20</td></tr> <tr><td>2014</td><td>3</td></tr> <tr><td>2015</td><td>20</td></tr> <tr><td>2016</td><td>0</td></tr> <tr><td>2017</td><td>0</td></tr> <tr><td>2018</td><td>0</td></tr> </tbody> </table>	Antiguitat	Nombre d'equips	1991	0	1992	1	1993	0	1994	0	1995	0	1996	0	1997	0	1998	27	1999	5	2000	2	2001	37	2002	14	2003	7	2004	3	2005	41	2006	7	2007	15	2008	57	2009	24	2010	16	2011	1	2012	15	2013	20	2014	3	2015	20	2016	0	2017	0	2018	0																																												
Antiguitat	Nombre d'equips																																																																																																						
1991	0																																																																																																						
1992	1																																																																																																						
1993	0																																																																																																						
1994	0																																																																																																						
1995	0																																																																																																						
1996	0																																																																																																						
1997	0																																																																																																						
1998	27																																																																																																						
1999	5																																																																																																						
2000	2																																																																																																						
2001	37																																																																																																						
2002	14																																																																																																						
2003	7																																																																																																						
2004	3																																																																																																						
2005	41																																																																																																						
2006	7																																																																																																						
2007	15																																																																																																						
2008	57																																																																																																						
2009	24																																																																																																						
2010	16																																																																																																						
2011	1																																																																																																						
2012	15																																																																																																						
2013	20																																																																																																						
2014	3																																																																																																						
2015	20																																																																																																						
2016	0																																																																																																						
2017	0																																																																																																						
2018	0																																																																																																						

<p>Institut Català d'Oncologia Badalona</p>	<p>Total equips = 4</p> <table border="1"> <thead> <tr> <th>Antiguitat</th> <th>Nombre d'equips</th> </tr> </thead> <tbody> <tr><td>2001</td><td>1</td></tr> <tr><td>2008</td><td>2</td></tr> <tr><td>2012</td><td>1</td></tr> </tbody> </table>	Antiguitat	Nombre d'equips	2001	1	2008	2	2012	1														
Antiguitat	Nombre d'equips																						
2001	1																						
2008	2																						
2012	1																						
<p>Institut Català d'Oncologia Girona</p>	<p>Total equips = 5</p> <table border="1"> <thead> <tr> <th>Antiguitat</th> <th>Nombre d'equips</th> </tr> </thead> <tbody> <tr><td>2001</td><td>1</td></tr> <tr><td>2006</td><td>1</td></tr> <tr><td>2009</td><td>1</td></tr> <tr><td>2010</td><td>1</td></tr> <tr><td>2011</td><td>1</td></tr> </tbody> </table>	Antiguitat	Nombre d'equips	2001	1	2006	1	2009	1	2010	1	2011	1										
Antiguitat	Nombre d'equips																						
2001	1																						
2006	1																						
2009	1																						
2010	1																						
2011	1																						
<p>Institut Català d'Oncologia l'Hospitalet de Llobregat</p>	<p>Total equips = 12</p> <table border="1"> <thead> <tr> <th>Antiguitat</th> <th>Nombre d'equips</th> </tr> </thead> <tbody> <tr><td>2000</td><td>2</td></tr> <tr><td>2005</td><td>1</td></tr> <tr><td>2006</td><td>1</td></tr> <tr><td>2007</td><td>2</td></tr> <tr><td>2008</td><td>1</td></tr> <tr><td>2009</td><td>1</td></tr> <tr><td>2011</td><td>1</td></tr> <tr><td>2013</td><td>1</td></tr> <tr><td>2014</td><td>1</td></tr> <tr><td>2016</td><td>1</td></tr> </tbody> </table>	Antiguitat	Nombre d'equips	2000	2	2005	1	2006	1	2007	2	2008	1	2009	1	2011	1	2013	1	2014	1	2016	1
Antiguitat	Nombre d'equips																						
2000	2																						
2005	1																						
2006	1																						
2007	2																						
2008	1																						
2009	1																						
2011	1																						
2013	1																						
2014	1																						
2016	1																						

<p>Institut d'Assistència Sanitària</p>	<p>Total equips = 40</p> <table border="1"> <thead> <tr> <th>Antiguitat</th> <th>Nombre d'equips</th> </tr> </thead> <tbody> <tr><td>1989</td><td>0</td></tr> <tr><td>1990</td><td>4</td></tr> <tr><td>1991</td><td>0</td></tr> <tr><td>1992</td><td>0</td></tr> <tr><td>1993</td><td>0</td></tr> <tr><td>1994</td><td>0</td></tr> <tr><td>1995</td><td>1</td></tr> <tr><td>1996</td><td>0</td></tr> <tr><td>1997</td><td>0</td></tr> <tr><td>1998</td><td>0</td></tr> <tr><td>1999</td><td>1</td></tr> <tr><td>2000</td><td>0</td></tr> <tr><td>2001</td><td>0</td></tr> <tr><td>2002</td><td>0</td></tr> <tr><td>2003</td><td>1</td></tr> <tr><td>2004</td><td>0</td></tr> <tr><td>2005</td><td>0</td></tr> <tr><td>2006</td><td>0</td></tr> <tr><td>2007</td><td>0</td></tr> <tr><td>2008</td><td>0</td></tr> <tr><td>2009</td><td>1</td></tr> <tr><td>2010</td><td>2</td></tr> <tr><td>2011</td><td>0</td></tr> <tr><td>2012</td><td>0</td></tr> <tr><td>2013</td><td>1</td></tr> <tr><td>2014</td><td>4</td></tr> <tr><td>2015</td><td>3</td></tr> <tr><td>2016</td><td>0</td></tr> <tr><td>2017</td><td>0</td></tr> <tr><td>2018</td><td>0</td></tr> </tbody> </table>	Antiguitat	Nombre d'equips	1989	0	1990	4	1991	0	1992	0	1993	0	1994	0	1995	1	1996	0	1997	0	1998	0	1999	1	2000	0	2001	0	2002	0	2003	1	2004	0	2005	0	2006	0	2007	0	2008	0	2009	1	2010	2	2011	0	2012	0	2013	1	2014	4	2015	3	2016	0	2017	0	2018	0										
Antiguitat	Nombre d'equips																																																																								
1989	0																																																																								
1990	4																																																																								
1991	0																																																																								
1992	0																																																																								
1993	0																																																																								
1994	0																																																																								
1995	1																																																																								
1996	0																																																																								
1997	0																																																																								
1998	0																																																																								
1999	1																																																																								
2000	0																																																																								
2001	0																																																																								
2002	0																																																																								
2003	1																																																																								
2004	0																																																																								
2005	0																																																																								
2006	0																																																																								
2007	0																																																																								
2008	0																																																																								
2009	1																																																																								
2010	2																																																																								
2011	0																																																																								
2012	0																																																																								
2013	1																																																																								
2014	4																																																																								
2015	3																																																																								
2016	0																																																																								
2017	0																																																																								
2018	0																																																																								
<p>Institut de Diagnòstic per la Imatge</p>	<p>Total equips = 173</p> <table border="1"> <thead> <tr> <th>Antiguitat</th> <th>Nombre d'equips</th> </tr> </thead> <tbody> <tr><td>1984</td><td>0</td></tr> <tr><td>1985</td><td>1</td></tr> <tr><td>1986</td><td>2</td></tr> <tr><td>1987</td><td>0</td></tr> <tr><td>1988</td><td>1</td></tr> <tr><td>1989</td><td>7</td></tr> <tr><td>1990</td><td>0</td></tr> <tr><td>1991</td><td>0</td></tr> <tr><td>1992</td><td>0</td></tr> <tr><td>1993</td><td>0</td></tr> <tr><td>1994</td><td>0</td></tr> <tr><td>1995</td><td>0</td></tr> <tr><td>1996</td><td>0</td></tr> <tr><td>1997</td><td>0</td></tr> <tr><td>1998</td><td>0</td></tr> <tr><td>1999</td><td>0</td></tr> <tr><td>2000</td><td>1</td></tr> <tr><td>2001</td><td>4</td></tr> <tr><td>2002</td><td>5</td></tr> <tr><td>2003</td><td>11</td></tr> <tr><td>2004</td><td>13</td></tr> <tr><td>2005</td><td>15</td></tr> <tr><td>2006</td><td>17</td></tr> <tr><td>2007</td><td>3</td></tr> <tr><td>2008</td><td>20</td></tr> <tr><td>2009</td><td>6</td></tr> <tr><td>2010</td><td>5</td></tr> <tr><td>2011</td><td>8</td></tr> <tr><td>2012</td><td>11</td></tr> <tr><td>2013</td><td>9</td></tr> <tr><td>2014</td><td>8</td></tr> <tr><td>2015</td><td>16</td></tr> <tr><td>2016</td><td>10</td></tr> <tr><td>2017</td><td>0</td></tr> <tr><td>2018</td><td>0</td></tr> </tbody> </table>	Antiguitat	Nombre d'equips	1984	0	1985	1	1986	2	1987	0	1988	1	1989	7	1990	0	1991	0	1992	0	1993	0	1994	0	1995	0	1996	0	1997	0	1998	0	1999	0	2000	1	2001	4	2002	5	2003	11	2004	13	2005	15	2006	17	2007	3	2008	20	2009	6	2010	5	2011	8	2012	11	2013	9	2014	8	2015	16	2016	10	2017	0	2018	0
Antiguitat	Nombre d'equips																																																																								
1984	0																																																																								
1985	1																																																																								
1986	2																																																																								
1987	0																																																																								
1988	1																																																																								
1989	7																																																																								
1990	0																																																																								
1991	0																																																																								
1992	0																																																																								
1993	0																																																																								
1994	0																																																																								
1995	0																																																																								
1996	0																																																																								
1997	0																																																																								
1998	0																																																																								
1999	0																																																																								
2000	1																																																																								
2001	4																																																																								
2002	5																																																																								
2003	11																																																																								
2004	13																																																																								
2005	15																																																																								
2006	17																																																																								
2007	3																																																																								
2008	20																																																																								
2009	6																																																																								
2010	5																																																																								
2011	8																																																																								
2012	11																																																																								
2013	9																																																																								
2014	8																																																																								
2015	16																																																																								
2016	10																																																																								
2017	0																																																																								
2018	0																																																																								
<p>Fundació Assist. Mútua de Terrassa, FPC</p>	<p>Total equips = 201</p> <table border="1"> <thead> <tr> <th>Antiguitat</th> <th>Nombre d'equips</th> </tr> </thead> <tbody> <tr><td>1990</td><td>0</td></tr> <tr><td>1991</td><td>1</td></tr> <tr><td>1992</td><td>1</td></tr> <tr><td>1993</td><td>0</td></tr> <tr><td>1994</td><td>4</td></tr> <tr><td>1995</td><td>0</td></tr> <tr><td>1996</td><td>0</td></tr> <tr><td>1997</td><td>0</td></tr> <tr><td>1998</td><td>4</td></tr> <tr><td>1999</td><td>0</td></tr> <tr><td>2000</td><td>2</td></tr> <tr><td>2001</td><td>2</td></tr> <tr><td>2002</td><td>6</td></tr> <tr><td>2003</td><td>28</td></tr> <tr><td>2004</td><td>17</td></tr> <tr><td>2005</td><td>10</td></tr> <tr><td>2006</td><td>8</td></tr> <tr><td>2007</td><td>12</td></tr> <tr><td>2008</td><td>19</td></tr> <tr><td>2009</td><td>12</td></tr> <tr><td>2010</td><td>8</td></tr> <tr><td>2011</td><td>10</td></tr> <tr><td>2012</td><td>18</td></tr> <tr><td>2013</td><td>9</td></tr> <tr><td>2014</td><td>13</td></tr> <tr><td>2015</td><td>14</td></tr> <tr><td>2016</td><td>3</td></tr> <tr><td>2017</td><td>0</td></tr> <tr><td>2018</td><td>0</td></tr> </tbody> </table>	Antiguitat	Nombre d'equips	1990	0	1991	1	1992	1	1993	0	1994	4	1995	0	1996	0	1997	0	1998	4	1999	0	2000	2	2001	2	2002	6	2003	28	2004	17	2005	10	2006	8	2007	12	2008	19	2009	12	2010	8	2011	10	2012	18	2013	9	2014	13	2015	14	2016	3	2017	0	2018	0												
Antiguitat	Nombre d'equips																																																																								
1990	0																																																																								
1991	1																																																																								
1992	1																																																																								
1993	0																																																																								
1994	4																																																																								
1995	0																																																																								
1996	0																																																																								
1997	0																																																																								
1998	4																																																																								
1999	0																																																																								
2000	2																																																																								
2001	2																																																																								
2002	6																																																																								
2003	28																																																																								
2004	17																																																																								
2005	10																																																																								
2006	8																																																																								
2007	12																																																																								
2008	19																																																																								
2009	12																																																																								
2010	8																																																																								
2011	10																																																																								
2012	18																																																																								
2013	9																																																																								
2014	13																																																																								
2015	14																																																																								
2016	3																																																																								
2017	0																																																																								
2018	0																																																																								

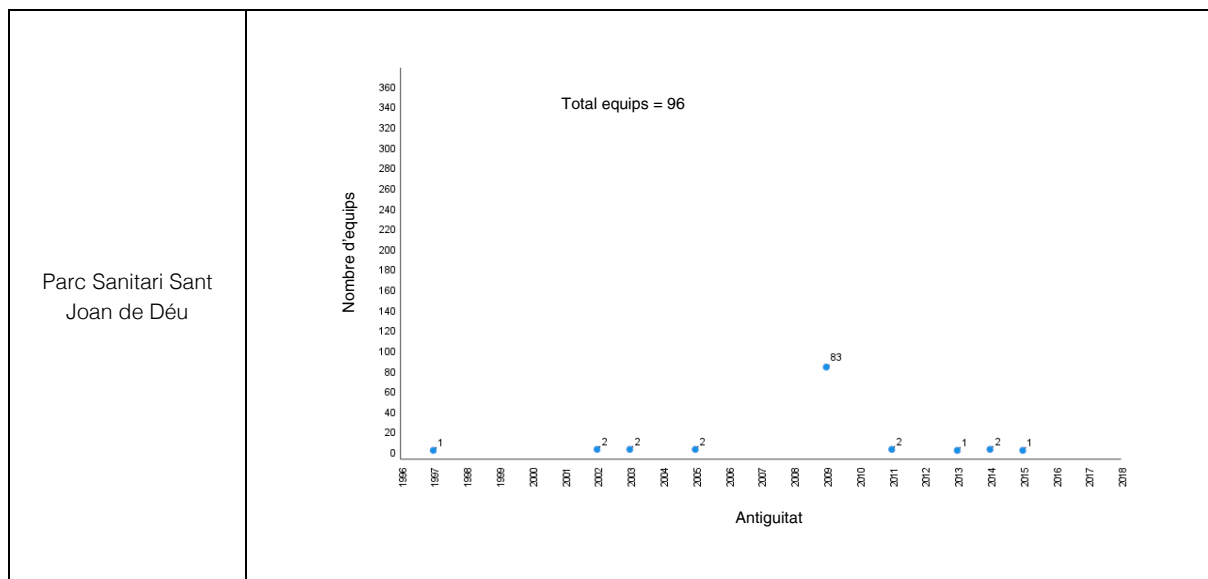

## 5. TRÀMIT D'AL·LEGACIONS

D'acord amb la normativa vigent, el projecte d'informe de fiscalització va ser tramès al Servei Català de la Salut el dia 26 d'abril del 2023.

### 5.1. AL·LEGACIONS REBUDES

L'escrit d'al·legacions presentat pel Servei Català de la Salut es reproduïx literalment a continuació.

**Salut/** Servei Català  
de la Salut

Al·legacions a l'informe provisional de Subvencions per a inversions d'equipament sanitari i aparells mèdics als centres del SISCAT, exercici 2021.

En relació al punt 2.2.a) Criteris de desempat, que també es reflecteix a l'apartat 3.1.2 de les Observacions.

Les bases de la convocatòria estableixen que, en cas d'empat en la fórmula de càlcul de la puntuació assignada a les sol·licituds, existien altres tres criteris de desempat, vinculats a l'alineament amb els objectius del Pla de salut o medi ambient, la inclusió en projectes d'innovació, o l'equitat d'accés i col·laboració funcional, per determinar l'atorgament de la subvenció.

En almenys dues entitats beneficiàries, en la documentació revisada no hi constaven els criteris de desempat que es van tenir en compte a l'hora de determinar l'assignació de la subvenció als seus equips, per davant d'altres que tenien la mateixa puntuació i que en van quedar exclosos, atès que aquest fet no es va motivar en la tramitació.

**Al·legació:**

Per determinar la classificació, en ordre decreixent de puntuació, dels equipaments sanitaris i aparells mèdics es van utilitzar quatre dígits, i no els dos mostrats a l'informe de la Comissió Tècnica de valoració per motius d'impressió.

Es va establir que els desempats es considerarien en l'assignació definitiva de la subvenció, donades les possibles al·legacions de les entitats i l'import no assignat de cada línia que finalment s'hauria de distribuir a la resta de línies.

Un cop es van resoldre les al·legacions i es van distribuir els imports no assignats a les diverses línies, no es va produir una situació d'empat ni en línia 1 ni en línia 3. L'únic empat entre l'últim equip assignat i el primer no assignat es va produir a la línia 2, no obstant això, es corresponia a dos equips idèntics de la mateixa entitat i centre hospitalari. Per aquest motiu es va considerar que la pròpia entitat aplicaria el millor criteri per a la renovació.

En relació al punt 2.3.a) Pròrroga del termini d'execució i de justificació, que també es reflecteix a l'apartat 3.3.1 de les Observacions.

El 24 de gener del 2022 la direcció del CatSalut va resoldre concedir una pròrroga del termini d'execució de les despeses objecte de la subvenció, a 12 dels beneficiaris i per a alguns dels equips finançats, en resposta a les sol·licituds d'ampliació de termini que havien presentat per endarreriments produïts en la licitació de l'adjudicació dels equips, en el transport i en els terminis de subministrament del proveïdor. Aquesta ampliació de terminis no estava prevista en les bases de la convocatòria

La pròrroga va allargar els terminis d'execució per a aquestes entitats, més enllà del 31 de desembre del 2021, que era el termini màxim que establí la convocatòria pública de concessió, fins al mes de febrer, març, abril o maig del 2022, segons els casos, i va ampliar també, per a 8 d'elles, els terminis de justificació, però no es van notificar ni concedir les ampliacions de termini a la resta dels beneficiaris.

Els acords d'ampliació de termini haurien vulnerat el principi d'igualtat de tracte, atès que la decisió d'ampliar els terminis només a 12 entitats es va prendre en detriment de la resta d'entitats beneficiàries dels ajuts, a les quals no es va concedir aquesta opció.

Per altra banda, es va ampliar un termini d'execució quan ja havia vençut, en contra de l'article 32.3 de la Llei 39/2015, de l'1 d'octubre, del procediment administratiu comú de les administracions públiques.

**Al·legació:**

**Primer.-** Les BASES REGULADORES aplicables (recollides a l'ORDRE SLT/235/2020) es remeten a la CONVOCATÒRIA (oberta mitjançant una Resolució) pel que fa a l'esta-

bliment dels terminis d'execució i justificació (base 4.1). S'hi estableix que són despeses subvencionables aquelles executades “*dins el termini determinat per convocatòria i hagin estat efectivament pagades amb anterioritat a la finalització del període de justificació*” (...). L'article 3 de la Resolució SLT/65/2021 que fa pública la convocatòria disposa que s'han d'haver executat l'any 2021 i es poden justificar fins al 31 de març de 2022.

No ens consta cap norma general, ni específica en matèria de subvencions, que impedeixi l'ampliació dels terminis d'execució o justificació d'aquest procediment. Tampoc les bases reguladores estableixen cap prohibició, ni directa ni indirecta al respecte, ni hi ha cap restricció en el sentit d'impedir la capacitat de les entitats beneficiàries d'elevat les peticions que individualment puguin estimar convenientes (en el marc de la subvenció que tinguin concedida) a l'entitat concedent de les subvencions en aquest sentit.

La NO previsió expressa de pròrrogues no equival a la impossibilitat legal de concedir-ne a petició de la part interessada: en tots els casos examinats es registren sol·licituds de les entitats interessades. Ineludiblement correspon a l'entitat concedent examinar-les (en cas contrari estaria actuant arbitràriament –li mancaria un fonament legal directe, sigui a les bases o a la normativa, per a una desestimació automàtica-) valorar-les i, completat el procediment administratiu, per emetre la corresponent Resolució. Per tant, correspon examinar aquest procés de valoració (a nivell tècnic) per comprovar si hi ha base legal o no per a la pròrroga en cada cas específic.

**Segon.-** Sens perjudici de l'anterior, les bases reguladores Sí preveuen de manera expressa al seu apartat 15.d), pel que fa a l'àmbit de la JUSTIFICACIÓ, que el seu termini pot ser ampliat de conformitat amb la normativa aplicable (sense que consti cap prohibició al respecte, com hem vist).

D'altra banda pel que fa a l'EXECUCIÓ, malgrat no hi ha una previsió de possibilitat de modificació directa, si se'n desprèn de manera indirecta quan l'article 17.3 disposa que “les subvencions concedides es poden revisar” (sense excloure la possibilitat de revisar el termini d'execució previst)

**Tercer.-** Entenem que, en qualsevol cas de pròrroga a petició d'una part interessada (sigui justificació i d'execució) allò fonamental és que la seva adopció obeeixi a motius justificats (acreditats per l'entitat) que no perjudiquin els interessos públics perseguits amb la concessió (que conformen la prioritat de l'actuació des del posicionament de l'administració pública concedent), que no perjudiqui drets de tercers i que no entrin en contradicció amb el marc regulador de la subvenció (bases i règim jurídic aplicable). Això és precisament el que garanteix el PROCEDIMENT ADMINISTRATIU.

Tots els expedients s'han subjectat al corresponent expedient administratiu degudament complet, amb plena coherència amb la distribució competencial establerta per les Bases: s'inicien a instància de part (en funció d'una posició d'entitat beneficiària obtinguda en funció d'un procediment de concurrència obert), se subjecten a informe de l'òrgan d'instrucció (que arriba a conclusions favorables després d'examinar tècnicament les circumstàncies exposades), se sotmet a conformitat de la Intervenció i, finalment, a decisió de l'òrgan concedent.



**Quart.-** A nivell de FONS l'òrgan d'instrucció en tots els casos conclou l'apreciació de causes imprevistes i sobrevingudes no imputables a les entitats beneficiàries. I aquest és un posicionament purament tècnic (no jurídic o de gestió econòmica). Aquesta imprevisibilitat, lògicament, fa impossible que es preveïessin a les bases o a la convocatòria (com a fonaments de possibles pròrroques). I en un escenari d'absència de prohibició legal a l'adopció de pròrroques, exigeix a l'òrgan instructor una tasca de ponderació entre el pes real i l'afectació d'aquestes circumstàncies, d'una banda, i els objectius d'interès públic de la subvenció: del tot inajornables per mantenir la qualitat dels serveis públics de salut. En aquest escenari una denegació no motivada per causes superiors a la mera no contemplació de la possibilitat de pròrroga podria generar responsabilitats a l'òrgan que la desestimés (per la denegació de fet d'una petició per fer possible el dret ja concedit a una entitat que l'ha obtinguda legalment, en règim de concurrència, sense motivació).

Aquesta subvenció, d'altra banda, té un espectre de beneficiaris potencialment restringit: les entitats que gestionen centres d'aguts del SISCAT. Amb un ple coneixement i diàleg entre elles i amb l'entitat concedent (qualsevol entitat que hagués rebut la subvenció era perfectament coneixedora de les gestions d'altres entitats beneficiàries: inclosa la petició de pròrroques que poguessin fer) i interlocutaven de manera constant amb l'òrgan d'instrucció. Cap entitat, doncs, entrava en una situació de possible perjudici per la possible pròrroga concedida a una altra.

D'altra banda les subvencions PERT es preveïen amb una periodificació successiva. Per tant, tampoc es pot deduir un perjudici o una afectació a la concurrència. Les entitats potencialment destinatàries d'aquesta subvenció s'hi podien acollir l'exercici següent (com efectivament s'ha produït).

Finalment, el context dels hospitals d'aguts en aquest període estava completament influït per la incidència de la pandèmia de la COVID-19 i l'afectació sobre els subministraments de tot tipus que implicava. L'aparició d'escenaris imprevisibles en contextos on els esforços de gestió sovint havien de dirigir-se a altres prioritats immediates i, en paral·lel, la necessitat d'actuar en la incentivació de la renovació d'equipaments sanitaris als hospitals del SISCAT (per a preservar una atenció de qualitat), fan completament versemblant l'aparició de causes sobrevingudes imprevisibles i que aquestes no fossin generalitzables (ja que l'afectació de les onades de la pandèmia i les seves conseqüències) afectaven diferencialment el territori. També explica que la prioritat dels òrgans d'instrucció i del conjunt d'òrgans implicat en el procediment tendissin a garantir que els recursos previstos arribessin a les entitats beneficiàries per renovar equipament obsolet i millorar la prestació de l'assistència.

**En relació al punt c) Tràmits de justificació dels ajuts concedits, que també es reflecteix a l'apartat 3.3.5 de les Observacions.**

El Pla de Renovació Tecnològica integral del centre presentat per 12 beneficiaris no reuneix tots els requisits, no inclou tota la informació requerida, o bé no queda acreditada la seva aprovació abans de l'execució de la inversió subvencionada, com determinava la base 2.3 de la convocatòria.

**Al·legació:**

Atès que en aquest punt de l'informe no es concreten les incidències detectades en els plans de renovació per a 12 entitats, no s'han pogut revisar en detall les incidències.

Tant a la fase de revisió de sol·licituds com de justificació es va revisar que les entitats haguessin presentat el pla de renovació i la seva aprovació en termini i seguint els criteris establerts a les bases.

Cal tenir en compte que no es va proporcionar a les entitats una plantilla específica per elaborar el pla. Per aquest motiu, algunes entitats van presentar diversos documents que globalment donaven compliment a les bases. Les entitats van enviar l'inventari d'equips amb les averies segons la plantilla excel proporcionada a la fase de sol·licitud. També es va verificar que les entitats presentessin el compromís del 2% del pressupost a la renovació d'equips degudament signat a la fase de justificació.

Pel que fa el termini per l'aprovació del Pla, aquest va ser ampliat per Resolució de la Directora de 11 d'abril de 2022. A la Resolució es fixa com a criteri interpretatiu per a la tramitació de la justificació, que la data màxima d'aprovació del Pla de renovació tecnològica a què fa referència l'apartat 2.3 de les bases reguladores aprovades per l'Ordre SLT/235/2020, de 31 de desembre, sigui el 31 de març de 2022, coincidint amb la data de finalització del termini per a la justificació de la subvenció. En aquest sentit, s'han acceptat aprovacions del pla de renovació aprovats fins el 31 de març de 2022.

En 11 licitacions el beneficiari no acredita el compliment de la LCSP, quant als procediments de contractació duts a terme en la licitació o la contractació derivada d'acords marc. En el cas de les entitats no subjectes al text íntegre d'aquesta llei (fundacions i societats mercantils), no s'ha acreditat la concurrència efectiva o s'han aplicat criteris d'elecció de les ofertes dels proveïdors que no garanteixen el compliment dels principis d'eficiència o d'economia, com exigeixen els articles 2.3, 15.5 i 16.f de les bases.

**Al·legació:**

Atès que en aquest punt de l'informe no es concreten les incidències detectades en els procediments de contractació per a 11 licitacions, no s'han pogut revisar en detall les incidències.

En el cas d'entitats subjectes a la Llei 9/2017, de 8 de novembre, de Contractes del Sector Públic, els beneficiaris han aportat documentalment i/o mitjançant l'accés al seu perfil de contractant, la documentació dels procediments ordinaris de contractació instruïts. En aquells casos en que el procediment aplicat no ha estat l'ordinari, consta en la documentació revisada la justificació de l'elecció del corresponent procediment. No és funció del CatSalut en el marc de la convocatòria de subvenció efectuar una auditoria de l'expedient en la seva totalitat.

Pel que fa a les entitats beneficiàries no subjectes a la Llei 9/2017, s'ha posat a disposició del Servei Català de la Salut una memòria del procediment seguit en la con-

tractació i l'elecció de l'oferta adjudicada, així com els pressupostos sol·licitats, o en el seu cas l'acreditació de les invitacions cursades. Es considera en conseqüència acreditats el compliment dels principis de concurrència (petició d'almenys 3 ofertes, llevat supòsits d'exclusivitat per raons tècniques justificats), economia i eficiència (s'ha documentat l'elecció de l'oferta finalment escollida, sigui per raons tècniques o merament econòmiques).

És a dir, de la revisió efectuada es conclou les entitats beneficiàries han donat compliment a allò que pel que fa a la justificació de la subvenció es requereix a les bases.

En 12 licitacions de 6 beneficiaris l'adjudicació d'alguns dels equips per part del beneficiari es fa mitjançant la tramitació urgent de procediments de contractació, amb la consegüent reducció en els terminis de licitació. En aquests casos, la Sindicatura no troba motivada la declaració d'urgència en els termes que assenyalava l'article 119 de la LCSP, atès que com a causa de la urgència s'addueix el termini de justificació de la convocatòria de les subvencions del CatSalut per al finançament dels equips.

#### Al·legació

La resolució provisional d'atorgament de les subvencions es va aprovar el 14 de juny de 2021; la Resolució definitiva es va aprovar el dia 9 d'agost de 2021, i el termini màxim previst a la convocatòria per a l'efectiu lliurament i instal·lació dels béns subvencionables s'establí el 31 de desembre de 2021. Així doncs, tenint en compte els terminis que implica la contractació pública, als que cal afegir els de l'efectiu lliurament i instal·lació de l'equip, considerem que són causa suficient per motivar la tramitació urgent de l'expedient, per la necessitat d'accelerar l'adjudicació i assegurar el lliurament del bé en la data exigida.

Cal tenir en compte que aquests terminis venen imposats a les entitats beneficiàries als que havien d'ajustar les adquisicions per tal de complir els requisits establerts i percebre la subvenció.

En 4 beneficiaris, alguns documents aportats com a justificants de les despeses executades tenen defectes formals. Les factures aportades, 3 de les quals tenen un import superior a 1 M€, no inclouen cap detall dels treballs i les obres executades.

#### Al·legació

S'han revisat les factures amb import superior a 1 M€ o que s'hi aproximen (veure taula) i no s'han apreciat defectes formals que les invalidin.

En relació amb el fet que no estan prou detallats els conceptes que es facturem, cal tenir en compte que les factures deriven d'expedients de contractació i, per tant, els conceptes de despesa, preus unitaris, detall dels equips, es troben perfectament detallats als plecs, ofertes i contractes d'adjudicació. Com a òrgan concedent s'ha verificat que les factures corresponguin als imports, adjudicatari, terminis d'emissió, equips, etc. però no s'ha entrat a valorar el nivell de detall.

Entitat/Tipologia d'incidències	Explicació detallada
Althaia Xarxa Assist. Universitària Manresa	Factura Siemens, nº 401S8890014535, inclou equips. La factura no detalla preus unitaris, però aquests sí que apareixen a l'oferta presentada i adjudicada per Siemens. Tota la documentació de la licitació s'envia a la fase de justificació i s'ha pogut comprovar. Hi ha una desviació de 222 € entre l'oferta i la factura, no obstant, s'ha concedit l'import de l'oferta.
Hospital Sant Joan de Reus, SAM	Factura de GE, nº 1014579, per import de 1.122.638,00 €. L'import es correspon amb la formalització de l'expedient de contractació: <a href="https://contractaciopublica.cat/ca/detall-publicacio/94054760">https://contractaciopublica.cat/ca/detall-publicacio/94054760</a> . La descripció de la factura fa referència al títol de la contractació publicada.
Institut Català de la Salut	Factura de GE, nº 697428, per import de 1.324.000 €. L'import es correspon amb la formalització de l'expedient de contractació: <a href="https://contractaciopublica.cat/ca/detall-publicacio/cec55f8d-1f8f-7e5f-9eca-9e779b6f9636/82515400">https://contractaciopublica.cat/ca/detall-publicacio/cec55f8d-1f8f-7e5f-9eca-9e779b6f9636/82515400</a> . Expedient de contractació dividit en 12 lots.
Institut de diagnòstic per la imatge	Factura de Siemens, nº 401S8890014012, per import de 1.564.611,18 €. L'import es correspon amb la formalització de l'expedient de contractació: <a href="https://contractaciopublica.cat/ca/detall-publicacio/ac8a4f62-b819-7a65-4802-39be3810627e/86940276">https://contractaciopublica.cat/ca/detall-publicacio/ac8a4f62-b819-7a65-4802-39be3810627e/86940276</a> .

La resolució de concessió inclou l'atorgament d'un ajut per valor d'1,10 M€ a una de les entitats beneficiàries per al finançament d'una despesa no elegible, d'acord amb els criteris de la base 4.4 de la convocatòria. La despesa correspon a l'annualitat del servei de manteniment correctiu, preventiu i normatiu de diversos equips, d'acord amb el contracte formalitzat amb el proveïdor l'any 2016, però no comporta la seva renovació efectiva.

#### Al·legació:

El contracte pel servei de manteniment correctiu presentat per l'Institut de Diagnòstic per la Imatge (Hospital Vall d'Hebron) a la fase de sol·licitud és de 2016. L'entitat presenta aquest contracte per acreditar que disposa d'un pla de manteniment del seu parc tecnològic, per això inclou diversos equips. En aquest sentit, és probable que s'hagi produït una confusió a l'hora de considerar l'objecte de la subvenció, atès que el que realment es concedeix és un upgrade d'un equipament de ressonància magnètica (RM) el qual representa una renovació de l'equipament tal com preveuen les bases de la subvenció.

La licitació per l'upgrade de l'actualització de l'equipament de RM que l'entitat ha indicat en el fitxer de justificació és: Actualització tecnològica de la RM marca Siemens model Magnetom Trio per a l'IDI Vall d'Hebron – Hospital Universitari Vall

d'Hebron (PN-SR-IDI-2021-006). L'enllaç a la plataforma de contractació per aquest expedient que ha facilitat l'entitat és el següent: [https://contractaciopublica.gencat.cat/ecofin\\_pscp/AppJava/awardnotice.pscp?reqCode=viewDcan&idDoc=86940276&lawType=2](https://contractaciopublica.gencat.cat/ecofin_pscp/AppJava/awardnotice.pscp?reqCode=viewDcan&idDoc=86940276&lawType=2)

Amb aquesta licitació l'entitat actualitza la RM MAGNETOM Trio a MAGNETON Prisma fit. Com es pot observar en la pàgina web de l'empresa SIEMENS (<https://www.siemenshealthineers.com/en-us/magnetic-resonance-imaging/options-andupgrades/upgrades/magnetom-trio-upgrade>), es presenta l'upgrade com un canvi de RM Trio a RM Prisma, tal com ha indicat en la justificació l'entitat. Tècnicament es considera una renovació d'equip i, per tant, és una despesa elegible en el marc de la subvenció.

Cal indicar que les renovacions de les ressonàncies magnètiques, tècnicament, són particulars respecte a la resta d'equipament mèdic. Les RM disposen d'un imant de grans dimensions i de gran pes. Per poder fer la implantació d'una ressonància en molts casos cal reforçar la estructura i la sala no es pot acabar fins que l'imant ha entrat.

<b>Field strength</b>	<b>3 Tesla</b>
<b>Bore size</b>	60 cm
<b>System length</b>	213 cm
<b>System weight (in operation)</b>	13 tons

Un cop l'equip està dins de la sala, abans no es posa operativa, cal fer una gàbia de Faraday per a protegir-la de les possibles interferències externes, motiu pel qual si s'ha de substituir existeixen dues opcions:

1.- Mantenir l'imant, si l'equip és inferior o té 15 anys, que és el cas de l'IDI, renovant tot el hardware i programari, aconseguint una RM nova. Es pot dir que, el que s'encarrega és construir una RM nova al voltant de l'imant. Només pot realitzar la tasca el propi fabricant, però s'estalvien costos i temps d'inoperativitat molt importants, ja que d'una altra manera cal enderrocar la gàbia de Faraday i la paret, per posteriorment tornar a construir-les.

Les llistes d'espera per una exploració de RM són altes i es programen exploracions les 24 hores del dia, motiu pel que es proposa renovar amb al menor temps inoperatiu per a benefici de la ciutadania.

Aquesta és l'opció recomanable per una primera renovació donat que l'imant encara és jove, i no es requereix de més potència de camp magnètic.

Com a exemple, la consideració que ha fet el Ministeri de Sanitat en el Pla Inveat, on ha determinat que per equips inferiors a 15 anys es fes Upgrade (veure pàgina 74 del Pla INVEAT, disponible aquí:

[https://www.sanidad.gob.es/profesionales/prestacionesSanitarias/PlanINVEAT/pdf/Plan\\_INVEAT.pdf](https://www.sanidad.gob.es/profesionales/prestacionesSanitarias/PlanINVEAT/pdf/Plan_INVEAT.pdf))

2.- Renovar la RM per una nova, inclòs l'imant. És l'opció recomanable si l'equip té més de 15 anys, o es vol ampliar la potència a un camp més gran, pel que implica canviar l'imant.

Per últim, en relació al comentari inclòs a l'apartat 2.3, "la xifra definitiva dels ajuts aprovats és de 22,88 M€, que representa una reducció del 21,15% respecte dels ajuts que inicialment es van concedir".

**Al·legació:**

El motiu principal d'aquesta reducció deriva de l'aplicació del tipus impositiu zero percentual de l'IVA a gran part de les adquisicions dels equips subvencionats d'acord amb les successives normes reguladores aprovades per als lliuraments de béns, les importacions i les adquisicions intracomunitàries de béns, els destinataris dels quals siguin entitats de dret públic, clíniques o centres hospitalaris, o entitats privades de caràcter social a què es refereix l'apartat tres de l'article 20 de la Llei 37/1992, de 28 de desembre, de l'impost sobre el valor afegit durant el període comprès entre els dies 23 d'abril de 2020 fins el 30 de juny de 2022 (RDLelei 15/2020 fins a RDLelei 29/2021, de 21 de desembre).

Si bé la Resolució de concessió de les subvencions va aprovar les corresponents quanties incloent el tipus d'IVA general (21%) ja que les diferents normes no eren suficientment precises en la definició dels equips que efectivament podien acollir-se al tipus zero, finalment en moltes de les adquisicions (tomògrafs, monitors, respiradors, aparells de Rx, etc.) va ser aplicable aquest tipus impositiu d'IVA zero i això va comportar reduir la xifra definitiva dels ajuts aprovats.

[Signatura digital del Dr. Ramon Canal  
Composada amb data: 11.5.2023]

Director del Servei Català de la Salut

## **5.2. TRACTAMENT DE LES AL·LEGACIONS**

Les al·legacions formulades han estat analitzades i valorades per la Sindicatura de Comptes. Com a conseqüència de les al·legacions rebudes s'ha modificat el text de l'observació a de l'apartat 2.2 i el text de l'observació c de l'apartat 2.3. Aquests canvis han afectat, en el mateix sentit, l'apartat 3.1 Observacions.

La resta del text del projecte d'informe no s'ha alterat perquè s'entén que les al·legacions presentades són explicacions que confirmen la situació descrita inicialment o perquè no es comparteixen els judicis que s'hi exposen.

## **APROVACIÓ DE L'INFORME**

Certifico que, segons consta en l'acta corresponent, a Lleida, el 23 de maig del 2023, reunit el Ple de la Sindicatura de Comptes, presidit pel síndic major, Miquel Salazar Canalda, amb l'assistència dels síndics Manel Rodríguez Tió, Llum Rodríguez Rodríguez, M. Àngels Cabasés Piqué, Ferran Roquer i Padrosa i Josep Viñas i Xifra, actuant-hi com a secretari el llavors secretari general de la Sindicatura, Ferran Domínguez García, i com a ponent la síndica M. Àngels Cabasés Piqué, amb deliberació prèvia s'acorda aprovar l'informe de fiscalització 11/2023, relatiu a les subvencions per a inversions en renovació d'equipament sanitari i aparells mèdics als centres del SISCAT, exercici 2021.

I, perquè així consti i tingui els efectes que corresponguin, signo aquesta certificació, amb el vistiplau del síndic major.

La secretària general per suplència

Vist i plau,

El síndic major

