

MEMÒRIA

1. Organització

El Conselh Generau d'Aran és l'òrgan de govern de la Val d'Aran.

La Val d'Aran té una superfície de (633,6Km²). Aquest territori està situat a la part més nord-occidental de Catalunya i és la única vall pirinenca d'aiguavés atlàntic. Limita al nord amb França, al sud amb l'Alta Ribagorça i l'Aragó, a l'est amb el Pallars Sobirà i a l'oest amb l'Aragó i França.

La Val d'Aran consta de 9 municipis, que són els següents: Naut Aran, Vielha e Mijaran, Es Bòrdes, Bossòst, Arres, Vilamòs, Les, Canejan i Bausen.

La seva població en l'actualitat és de (10093habitants de dret, segons dades de l'IDESCAT a 31 de desembre de 2019.

El municipi de Vielha Mijaran és la capital de la Val d'Aran i compta amb 5.559 habitants.

La morfologia glacial de la Val d'Aran, en la que es combinen els fons de la vall en forma de U, els pendents acusats, les zones planeres intermèdies i les crestes esmolades fan de la Val d'Aran un territori diferent al de la resta de Catalunya.

El Conselh Generau, és la institució més important del govern, i es va mantenir fins l'any 1834. El 1717, el rei absolutista Felip V no va incloure la Val d'Aran en el Decret de Nova Planta, pel qual se suprimien tots els furs catalans. I, fins i tot, va dispensar la vall de l'ús del paper segellat. Tanmateix, a canvi de poder mantenir els privilegis, sobretot en un moment en què la sobirania reial exigia reconeixement, els aranesos havien de pagar un impost, «eth galin reiau», consistent en una mesura de blat per cada una de les cases de la vall. Els «privilegis» eren guardats en una armari que es tancava amb sis claus, «eth Armari des Sies Claus», cada conselher en tenia una. Actualment, aquest armari es conserva al Museu dera Val d'Aran.

Les eleccions al Conselh Generau d'Aran es determinen mitjançant els resultats que s'obtenen en els diversos "terçons" en que es divideix la Val d'Aran, i que són:

Pujòlo (2 representants o consellers).
Arties –Garòs (2 representants o consellers).
Castierò (4 representants o consellers).
Marcatosa (1 representant o conseller).
Irisa (1 representant o conseller).
Quate Lòcs (3 representant o conseller).

La llengua d'Òc, l'Occità o llengua d'Occitània, és una de les llengües romàniques o neolatines més destacades i és la llengua, o conjunt de dialectes de la zona meridional de França, que es caracteritza per l'ús de l'adverbi afirmatiu ÒC, a diferència de l'antic francès del nord que utilitzava OIL, i d'altres llengües romàniques que utilitzen Sí. L'abast lingüístic de l'occità se situa al terç sud de França, en algunes valls italianes i, a Catalunya, a la Val d'Aran, a on és la llengua oficial juntament amb el català i el castellà.

A l'edat mitjana, els dialectes occitans van tenir una certa unitat i van ser la llengua dels trobadors, a la vegada que la llengua de l'administració. Al segle XV, la seva fragmentació va ocasionar la formació de tres conjunts dialectals: l'occità del nord, l'occità meridional i el gascó, del qual la llengua de la Val d'Aran és una variant anomenada aranès.

Actualment, la població de la Val d'Aran és dedica principalment al sector terciari, en concret al turisme. La indústria està molt diversificada i predominen les empreses de tipus mitjà. Pel que fa la sector primari, fa anys majoritari a la Val d'Aran ha anat perdent pes a l'economia aranesa i avui en dia és quasi bé testimonial. Pel que fa al sector industrial destaca la importància de la producció energètica corresponent a la energia hidroelèctrica.

El funcionament del Conselh Generau d'Aran és regulava en gran part mitjançant la llei 16/1990, de 13 de juliol, sobre el Règim Especial de la Val d'Aran, i a partir del 14 de febrer de 2015 per la Llei 1/2015, de 5 de febrer del Règim Especial d'Aran.

En les eleccions de 2015 al Conselh Generau d'Aran va resultar triada la següent representació la qual va prendre possessió en sessió plenària de 15 de juny de 2015.

Síndic d'Aran:

Carlos Barrera Sanchez (CDA-PNA).

Vice síndics

Luís Carlos Medina Modroño (CDA-PNA).

César Ruiz-Canela Nieto (CDA-PNA)

Francesc Medan Juanmartí (CDA-PNA)

Consellers

José Antonio Boya Quintana (CDA-PNA)

Jose Enrique Arró Cuny (CDA-PNA)

Anna Díaz Morelló (CDA-PNA)

Francés X. Boya Alós (UA-PSC)

Francisco Bruna Capel (UA-PSC).

Amador Marqués Atés (UA-PSC)

Juan Antonio Serrano Iglesias (UA-PSC)

Maria Vergés Pérez (UA-PSC)

Jose Antonio Bruna Vilanova (PRAG).

En les eleccions de 2019 al Conselh Generau d'Aran va resultar triada la següent representació la qual va prendre possessió en sessió plenària de 18 de juny de 2019.

Síndic d'Aran:

Francés X. Boya Alós (UA-PSC)

Vice síndics

Juan Antonio Serrano Iglesias (UA-PSC)

Maria Vergés Pérez (UA-PSC)

Francisco Bruna Capel (UA-PSC).

Consellers

Amador Marqués Atés (UA-PSC)

Àngela Cases Andreu (UA-PSC)

Héctor Manero Vicente (UA-PSC)

Oriol Sala Sánchez (UA-PSC)

José Canut Herraiz (UA-PSC)

César Ruiz-Canela Nieto (CDA-PNA)

José Antonio Boya Quintana (CDA-PNA)

Rosa Maria Salgueiro Pujòs (CDA-PNA)

Oscar Canut Cònsul (CDA-PNA)

Al Conselh Generau d'Aran hi ha uns òrgans de govern amb competències decisòries i uns òrgans complementaris.

A) ELS ÒRGANS DE GOVERN amb competències decisòries són:

- El Síndic.
- El Ple.
- El Conselh de Govern.

B) Els òrgans complementaris del Conselh Generau d'Aran són:

- Les comissions plenàries.
- Les comissions especials.

Òrgans de govern.

1) El Síndic.

El Síndic és triat pels consellers generaus per majoria absoluta, podent ser candidats els consellers que han estat triat pels diferents “terçons” en que es divideix la Val d’Aran. El Síndic té, entre altres, les atribucions següents i que venen regulades per la llei 1/2015, de 5 de febrer, del Règim Especial d’Aran.

- a) Convocar i presidir les sessions del Ple, de la Comissió de Govern i de qualssevol altres òrgans del Conselh Generau d’Aran.
- b) Representar al Conselh Generau d’Aran.
- c) Nomenar els membres de la Comissió de Govern, tinents d'alcalde, presidents i vicepresidents de comissions informatives, presidents de les juntes municipals, alcaldes de barri, etc.
- d) Dirigir el govern i l'administració del Conselh Generau d’Aran.
- e) Com a cap del Conselh: dirigir, inspeccionar i impulsar els serveis i obres municipals; sancionar les infraccions de les Ordenances municipals; dictar bans; la direcció superior del personal de la corporació, etc.
- f) Aprovar de les bases de les proves per a la selecció de personal i per als concursos de provisió de llocs de treball, etc.
- g) Qualsevol altra li qui pugui ser delegada.

2) El Ple del Conselh.

El Ple del Conselh Generau d’Aran, integrat pel Síndic i els consellers, és l'òrgan suprem del govern i l'administració del Conselh. El Ple té, entre altres, les atribucions següents:

- a) El control i la fiscalització dels òrgans de govern.
- b) Els acords sobre la participació en organitzacions supramunicipals.
- c) Canvi de nom del municipi i l'adopció o modificació de la seva bandera, ensenya o escut.
- d) Aprovació de plans urbanístics en els termes previstos per la llei, ordenances municipals i fiscals, pressupostos i comptes municipals, formes de gestió dels serveis.
- e) Acordar operacions de crèdit, en els supòsits que preveu la llei; la contractació d'obres, serveis i subministraments la durada de la qual excedeixi d'un any o exigeixin crèdits superiors als consignats en el pressupost.
- f) L'aprovació de la plantilla de personal i la relació de llocs de treball.
- g) L'alteració de la qualificació jurídica dels béns del Conselh.
- h) L'alienació del patrimoni, segons allò que s'ha previst per llei; l'adquisició de béns i drets.
- i) La regulació de l'aprofitament dels béns comunals, etc.

3) La Comissió de Govern.

La Comissió de Govern està formada pel Síndic i pels tres vicesíndics, que són anomenats i separats lliurement pel Síndic. El Conselh de Govern té les atribucions següents:

- L'assistència al Síndic en l'exercici de les seves atribucions.
- Les atribucions que li deleguin el Síndic o el Ple del Conselh Generau d’Aran.

Durant el 2019 el Conselh de Govern del Conselh Generau d’Aran ha exercit, entre d’altres, les següents competències delegades per Decret de Sindicatura:

- L'assistència permanent a la Sindicatura en l'exercici de les seves atribucions.
- Les atribucions que, de manera expressa, tot seguit es relacionen:
 - 1) El desenvolupament de la gestió econòmica d'acord amb el pressupost general aprovat; disposar de les despeses dins del límit de la seva competència; concertar

operacions de crèdit, excloient les previstes a l'article 158.5 de la Llei 39/1988, de 28 de desembre, Reguladora de les Hisendes Locals, sempre que siguin previstes al pressupost i el seu import acumulat dins de cada exercici no superi el 10% dels recursos ordinaris, exceptuant les de tresoreria que li correspondran quan l'import acumulat de les operacions vives en cada moment no superin el 15% dels ingressos liquidats en l'exercici anterior; ordenar pagaments i rendir comptes, tot això d'acord amb el que disposa la Llei Reguladora de les Hisendes Locals.

- 2) L'aprovació de l'oferta pública d'ocupació d'acord amb el previst al pressupost i la plantilla aprovada pel Ple del Conselh Generau d'Aran i les seves modificacions.
- 3) Les contractacions i concessions de tipus quan el seu import no superi el 10% dels recursos ordinaris del pressupost ni, en qualsevol cas, els 6.010.121,04 €, inclosos els de caràcter pluriannual, quan la seva durada no sigui superior a quatre anys, sempre que l'import acumulat de totes les seves anualitats non superi ni el percentatge citat, referit als recursos ordinaris del pressupost del primer exercici, ni la quantitat citada. La delegació comprendrà les modificacions contractuals i les actualitzacions i revisions de preus, si procedeix, així com l'aprovació de factures i certificacions d'obres i serveis.
- 4) L'aprovació dels projectes d'obres i serveis quan sigui competent per la seva contractació o concessió i siguin previstos al pressupost de cada exercici, així com les seves modificacions.
- 5) L'adquisició de béns i drets, els valors dels quals no superin el 10% dels recursos ordinaris del pressupost ni els 3.000.000 €, així com l'alienació del patrimoni que no superi el percentatge ni la quantitat citada, en els supòsits següents:
 - La de béns immobles, sempre que sigui prevista en el pressupòst.
 - La de béns mobles exceptuant els declarats de valor històric o artístic, quan la seva alienació no sigui prevista al pressupost.
 - Les altres que d'acord amb les lleis siguin susceptibles de ser delegades.

B) Òrgans complementaris del Conselh Generau d'Aran.

1) Les Comissions Informatives.

- a) Comissió Informativa permanent de Serveis Generals del Conselh Generau d'Aran.

És un òrgan col·legiat complementari del Conselh Generau d'Aran, amb facultats d'estudi, consulta i assistència dels òrgans de gestió del Conselh Generau d'Aran, unica i exclusivament per a afers relacionats amb el funcionament normal ordinari del Conselh Generau d'Aran.

La Comissió Informativa Permanent de Serveis Generals està integrada per membres de tots els grups polítics que formen part de la corporació, proporcionalment a la seva representativitat al Conselh.

Aquesta Comissió celebrarà normalment una sessió cada dos mesos, amb caràcter ordinari, quan sigui degudament convocada i d'acord amb el règim de sessions plenàries establert a l'article 25 del Reglament Orgànic del Conselh Generau d'Aran, fixant-se la seva celebració dins de la tercera setmana de cada dos mesos -exceptuat del mes d'agost-, sense perjudici de les sessions de caràcter extraordinari que, degudament justificades, convinguin.

El funcionament de la Comissió Informativa Permanent de Serveis Generals s'ajustarà a les disposicions legals i reglamentàries vigents en matèria de funcionament dels òrgans col·legiats dins de l'àmbit del règim local, i especialment a allò que disposa el Capítol II del Títol II de la Llei 30/1992, de 26 de novembre, de Règim Jurídic de les Administracions Públiques i del Procediment Administratiu Comú i per allò que preveuen els articles 134 a 138 del Reial decret 2568/1986, de 28 de novembre, pel quau s'aprova el Reglament d'Organització, Funcionament i Règim Jurídic de les Entitats Locals.

Les convocatòries de les sessions seràn trameses als membres de la Comissió Informativa Permanent de Serveis Generals amb una antelació mínima de 48 hores a la de celebració de la sessió.

Els membres de la Comissió Informativa Permanent de Serveis Generals a partir del 16 de juliol de 2016:

Sindic d'Aran Mgfc. Sr. Francés X. Boya Alós
Conselhèra Mgfc. Sra. Maria Vergés Pérez
Conselhèr Mgfc. Sr. Francisco Bruna Capel
Conselhèr Mgfc. Sr. César Ruiz-Canela Nieto
Conselhèra Mgfc. Sra. Rosa Maria Salgueiro Pujòs

2) Les Comissions Especials.

a) La Comissió d'Oïdors de Comptes.

És un òrgan col·legiat que és d'existència preceptiva d'acord amb allò que disposa l'article 127 del Reial decret 2568/1986, de 28 de novembre, pel qual s'aprova el Reglament d'Organització, Funcionament i Règim Jurídic de les Entitats Locals en corcondança amb l'article 8.4 de la Llei 16/1990, de 13 de juliol, sobre el Règim Especial de la Val d'Aran i amb l'article 54 del Reglament Orgànic del Conselh Generau d'Aran que disposa que la Comissió d'Oïdors de Comptes és un òrgan de constitució obligatòria i que ha de ser formada per al menys un/a conseller/a general de cada grup polític representat al Conselh Generau, representant amb un vot ponderat als consellers/res del seu grup i que té com a funcions essencials examinar i estudiar els comptes anuals de la corporació i emetre un informe abans que el Ple del Conselh Generau d'Aran els approve.

Els membres de la Comissió d'Oïdors de Compdes del Conselh Generau d'Aran a partir del 16 de juliol de 2019:

- *President:* sindic d'Aran: Mgfc. Sr. Carlos Barrera Sánchez, si bé podrà delegar en qualsevol conseller/a de la corporació.
- *Vocals:*
 - conseller Mgfc. Sr. Francés X. Boya Alós (UA-PSC-CP)
 - conseller Mgfc. Sr. Juan Antonio Serrano Iglesias (UA-PSC-CP)
 - conseller Mgfc. Sr. César Ruiz-Canela Nieto (CDA-PNA)

b) Comissió d'Urbanisme de la Val d'Aran.

El Govern de la Generalitat de Catalunya va aprovar el Decret 96/2005, de 31 de maig, de modificació del Decret 97/2003, d'1 d'abril, pel qual es crea la Comissió Territorial d'Urbanisme de la Val d'Aran. Aquesta comissió té les funcions que la Llei 2/2002, de 14 de març, d'urbanisme, atribueix a les comissions territorials d'urbanisme. El seu àmbit d'actuació és el territori de l'Aran i té seu a Vielha.

Els membres de la Comissió d'Urbanisme de la Val d'Aran son:

Vicepresident: síndic d'Aran Mgfc. Mgfc. Sr. Francés X. Boya Alós (UA-PSC-CP)

Vocals titulars: Mgfc. Sr. Amador Marqués Atès (UA-PSC-CP), Mgfc. Sr. Sr. Juan Antonio Serrano Iglesias (UA-PSC-CP), Mgfc. Mgfc. Sr. César Ruiz-Canela Nieto (CDA-PNA)

Vocals suplents: Mgfc. José Canut Herraiz (UA-PSC-CP), Mgfc. Sr. Héctor Manero Vicente (UA-PSC-CP) i Mgfc. Sr. Òscar Canut Cònsul (CDA-PNA), respectivament.

c) Comissió de Patrimòni.

El Conselh Generau d'Aran, en sessió plenària de 12 d'abril de 1996 va crear la Comissió Assessora de Patrimoni del Conselh Generau d'Aran (Auviatge) com a conseqüència de l'aprovació de la Llei 9/93 de 30 de setembre del Patrimoni Cultural Català per la qual es varen atorgar competències en matèria de patrimoni al Conselh Generau d'Aran en l'àmbit del seu territori.

Formen part d'aquesta comissió, entre d'altres, el Síndic d'Aran, Director/a Musèu, un arquitecte, un representant de l'Institut d'Estudis Ilerdencs, l'arxiprest de la Val d'Aran, membres de reconegut prestigi i coneixement segons la matèria a tractar...

En la sessió de 14 de juliol de 2010 d'aquesta comissió "d'Auviatge" es va acordar la proposta d'assimilar la Comissió Assessora d'Auviatge, en composició i funcionament, a les que existeixen a Catalunya.

Durant el 2011, es va modificar inicialment el reglament de funcionament d'aquesta comissió en allò que fa referència a la composició de la mateixa, el qual va quedar definitivament aprovat en sessió plenària de 27 de febrer de 2012.

d) Comission de Biblioteques.

El Ple del Conselh Generau d'Aran en data 22 de febrer de 2006 va aprovar la creació i composició de la Comissió encarregada d'estudiar els serveis de biblioteques de la Val d'Aran. Aquesta comissió té com a objectiu redactar un document base que ha de recollir el pla general del sistema de biblioteques de la Val d'Aran, la seva coordinació, així com la valoració del seu finançament.

e) Comissió Consultiva d'accès al Medi Natural de la Val d'Aran.

El Ple del Conselh Generau d'Aran en data 30 d'agost de 2006 va aprovar la creació de la Comissió Consultiva d'accès al Medi Natural de la Val d'Aran.

Aquesta Comissió informarà de forma preceptiva sobre:

- Prohibicions i limitacions a l'accès al medi natural i, en especial, a la circulació motoritzada.
- La proposta de l'inventari de camins elaborada pel Conselh Generau d'Aran.
- Proposta d'elaboració de normes.
- La proposta de modificació i desplegament de l'ordenança d'accès motoritzat al Medi, amb la finalitat de contemplar vehicles determinats o territoris, àrees o zones concretes que requereixen una regulació i un tractament específic.
- Les senyalitzacions.

Aquesta comissió estarà formada, entre d'altres, per representants del Conselh Generau d'Aran, Ajuntaments de la Val d'Aran, tècnics forestals, Emergències, Policia Autònoma, associacions agrícoles i ramaderes, Societats de Caça i Pesca, associacions de taxistes, motoclubs...

f) Comissió Noves Tecnologies de la Val d'Aran

El Conselh Generau d'Aran en sessió plenària de 20 de desembre de 2006 va crear la *Comissió de Noves Tecnologies de la Val d'Aran* amb l'objectiu de fer un seguiment i estudi de tot el relatiu a la implantació del nou sistema de Televisió Digital Terrestre a la Val d'Aran i les seves problemàtiques associades, així com a d'altres aspectes relacionats amb les noves tecnologies.

Formen part d'aquesta Comissió de Noves Tecnologies a comptar de la nova constitució del Conselh Generau d'Aran els següents membres:

- Mgrc. Sr. Francés X. Boya Alós, síndic d'Aran o persona en qui delegui.
- Mgrc. Sra. Àngela Cases Andreu, o conseller en qui delegui.
- Mgrc. Sr. César Ruiz-Canela Nieto, portaveu del grup polític CDA-PNA o persona en qui delegui.
- Expert assessor, depenent de la matèria de que es tracti.
- Sr. David Montalà i Palau o persona en qui delegue.

G) Comissió Bilateral Govern de la Generalitat-Conselh Generau d'Aran

L'article 84.1 de la Llei 1/2015, de 5 de febrer, sobre el Règim Especial d'Aran preveu la creació de la Comissió Bilateral Govern de la Generalitat-Conselh Generau d'Aran per a que determini l'atribució i els traspassos de competències i serveis i la valoració de la dotació econòmica corresponent, Comissió que té que estar formada per sis representants del Conselh Generau i sis representants del

Govern de la Generalitat de Catalunya, d'acord amb allò que disposa l'article 4 del Decret 217/2004, de 2 de març, de modificació del Decret 275/1991, d'11 de desembre, pel qual es desplega la composició, i l'organització i el funcionament d'aquesta Comissió. Els representats a partir del 16 de juliol de 2019

- *Vicepresident de la Comissió:*
 - sindic d'Aran: Mgfc. Sr. Francés X. Boya Alós (UA-PSC-CP)
- *Vocal*
 - conselheira Mgfc. Sra. Maria Vergés Pérez (UA-PSC-CP)
 - conseller Mgfc. Sr. Juan Antonio Serrano Iglesias (UA-PSC-CP)
 - conseller Mgfc. Sr. Francisco Bruna Capel (UA-PSC-CP)
 - conseller Mgfc. Sr. Amador Marqués Atés (UA-PSC-CP)
 - conseller Mgfc. Sr. César Ruiz-Canela Nieto (CDA-PNA)

H) Comissió d'estudi bombers.

En sessió plenària de 24 de febrer de 2009 es va acordar la creació d'una comissió d'estudi per a determinar la conveniència i oportunitat, així com la concurrència d'interès públic, per a emprendre una iniciativa pública per a dur a terme una activitat de caracter econòmic per a l'ordenació i gestió, en l'àmbit del territori de l'Aran, dels serveis i activitats competència del Conselh Generau d'Aran em matèria de prevenció, extinció d'incendis, transport sanitari i de salvament o rescat.

Aquesta comissió va ser creada per debatre sobre la creació del EPE, pel que una vegada creada aquesta Entitat Publica, la comissió va finalitzar la seva funció.

I) Comissió estudi fundació turisme.

En sessió plenària de 29 de desembre de 2010 es va acordar la creació d'una comissió d'estudi per a determinar la conveniència i oportunitat, així com la concurrència d'interès públic, per a emprendre una iniciativa pública per a dur a terme, pel desenvolupament econòmic i social de la Vall d'Aran, una millor gestió, ordenació i promoció del turisme, em l'àmbit del territori de l'Aran, mitjançant la creació de la fundació " Torisme Val d'Aran"

Aquesta comissió va ser creada per debatre sobre la transformació de l'Organisme Autònom Torisme Val d'Aran en Fundació, però finalment es va optar per modificar els estatuts en tot adaptar aquest organisme a la realitat actual, pel que una vegada modificats aquests estatuts la comissió ja ha finalitzat la tasca per la qual va ser creada.

J) Comissió de benestar i salut

Al Ple ordinari de 26 d'abril de 2011 es va crear la Comissió de Benestar i Salut com mecanisme de debat i de control del funcionament del servei públic de salut i benestar. Els seus membres a partir del dia 16 de juliol de 2019:

- *President:*
 - el sindic d'Aran Mgfc. Sr. Francés X. Boya Alós o conseller/a en qui delegui
- *Vocals:*
 - Mgfc. Sra. Maria Vergés Pérez, conselheira d'Igualtat, Salut e Benèster o conseller/a en qui delègue.
 - Mgfc. Sr. César Ruiz-Canela Nieto, portavèu deth grop polític de CDA-PNA o persona en qui delègue
 - Sra. Ma. Àngels Borràs Hurtado, directora deth Servici Aranés de Benèster e Salut, o persona en qui delègue

K) Comissió tècnica de nuclis zoològics

Al Ple ordinari de 14 de setembre de 2012, es va crear la Comissió Tècnica d'Inspecció de nuclis Zoològics amb fauna salvatge potencialment perillosa a la Val d'Aran. Els seus membres van ser aprovats en aquesta mateixa sessió en tot quedar la seva composició en :

President/a: Conselher d'Agricultura, Ramaderia e Miei Naturau deth Conselh Generau d'Aran.

Vocals:

- 2 representants del Conselh Generau d'Aran, nomenats pel síndic d'Aran.
- 1 representant de l'administració local municipal a on s'ubiqui el nucli zoològic a inspeccionar.
- 1 representant del Departament d'Agricultura, Ramaderia, Pesca, Alimentació i Medi Natural de la Generalitat de Catalunya.
- 1 expert en la matèria, qu'actuarà com assessor de la Comisió, nomenat pel síndic d'Aran

1.1. Principals fonts de finançament de l'entitat

El finançament de les operacions de l'entitat presenta els següents percentatges sobre el total d'ingressos.

Concepte	%
Impostos directes	0,00%
Impostos indirectes	0,00%
Taxes i altres ingressos	7,69%
Transferències corrents	88,79%
Ingressos patrimonials	0,42%
Alienació d'Inversions	0,00%
Transferències de capital	3,10%
Actius financers	0,00%
Passius financers	0,00%

Reforma model de finançament del Conselh Generau d'Aran

El Conselh Generau d'Aran (CGA) es finança amb una transferència incondicionada de la Generalitat. Resten al marge els recursos del Fons de Cooperació Local així com altres transferències condicionades dels diferents departaments de la Generalitat.

El fons incondicionat es calcula per a un any base i es preveu una actualització anual en base al creixement d'una variable.

El model de finançament es vàlid durant 4 anys (2019-2022). Abans de finalitzar el 2022 s'haurà d'haver fet una revisió per acordar, si és el cas, un nou model.

1. Any base

L'any base és el 2018 i inclou les dotacions pel finançament del CGA del conveni del 2018 amb els nous traspassos. S'incorporen també determinades partides que tenen un caràcter de concurrència, que amb la seva consolidació al fons incondicionat queden integrades en el sistema de finançament.

Proposta de càlcul de l'any base (2018)

importos en €

Departament de Presidència	22.388.126
Nous traspasos	158.500
Centre Tecnificació	142.810
Us social de l'aranès	60.000
Cultura i Política lingüística	145.000
Addenda conveni CatSalut	250.000
TOTAL	23.144.436

2. Actualització

L'import de l'any base s'ha d'actualitzar anualment a base a un indicador. Es proposen diverses variables: IPC, regla de despesa, despesa no financera no finalista de la Generalitat i PIB. Les taxes de variació es calcularien segons les previsions en el moment d'elaborar l'avantprojecte de pressupost de la Generalitat.

En el quadre següent es mostren els resultats de l'actualització corresponent a l'any 2019

Escenaris d'actualització pel 2019

Variable	%	Import (€)	variació s/2018
IPC	2,0	23.607.325	462.889
Regla despesa	2,7	23.769.336	624.900
Despesa NFNF Generalitat	3,3	23.917.552	773.116
PIB n	4,1	24.093.358	948.922

En els anys següents s'aplicaria l'índex d'actualització que s'acordés.

Anualment, en el moment d'elaboració de l'avantprojecte de pressupost de la Generalitat es notificarà al CGA l'import corresponent al fons incondicionat i les variables considerades pel seu càlcul.

3. Nous traspasos

Anualment en el fons incondicionat s'hi aniria afegint la valoració dels nous traspasos que es vagin produint.

Cal establir una metodologia de càlcul del cost dels serveis que es transfereixin. En l'any del traspàs el finançament anirà amb càrrec al pressupost del departament que fa el traspàs i a partir de l'any següent l'import queda integrat al fons incondicionat.

4. Ponència de traspasos i convenis

La ponència permanent de treball en matèria de traspasos i convenis creada en el si de la Comissió Bilateral Govern de la Generalitat-Conselh Generau d'Aran és l'encarregada de computar anualment el fons incondicionat, així com de participar en la negociació dels traspasos de serveis al CGA i tenir coneixement dels convenis de col·laboració que es signin amb els departaments.

Aquesta ponència de traspasos i convenis redactarà un reglament de règim intern que determini la seva composició i el règim de funcionament.

En aquests moments no està tancada la negociació d'aquest nou model, si bé, ja s'ha acordat que els increments de l'acord de finançament es faran en funció de l'increment de la despesa no financera no finalista. Així mateix, s'està negociant la possibilitat d'incorporar a aquesta xifra una altra xifra corresponent desenvolupament de polítiques pròpies, ja sigui en un mateix exercici o de forma gradual.

1.2. Estructura organitzativa

L'estructura organitzativa bàsica, en els seus nivells polític i administratiu és:

GOVERN D'ARAN

SINDIC D'ARAN
Mgfc. Sr. Carlos Barrera Sánchez

VICESINDIC 1èr
Mgfc. Sr. Luis Carlos Medina Modroño

VICESINDIC 2au
Mgfc. Sr. César Ruíz-Canela Nieto

VICESINDIC 3au
Mgfc. Sr. Francesc Medan Juanmartí

CONSELHERIES

CONSELHERIA DE GOVERNACION

Mgfc. Sr. Francesc Medan Juanmartí

CONSELHERIA D'ESCANDIMENT DE HUECS E EMERGÈNCIES

Mgfc. Sr. Carlos Barrera Sánchez

Mgfc. Sr. José Antonio Boya Quintana

CONSELHERIA D'ADMINISTRACION PUBLICA, FINANCES E CONEISHMENT

Mgfc. Sr. Luis Carlos Medina Modroño

CONSELHERIA DE SALUT E BENÈSTER

Mgfc. Sr. Carlos Barrera Sánchez

Mgfc. Sra. Anna Díaz Morelló

CONSELHERIA DE TORISME E DESVOLOPAMENT ECONOMIC

Mgfc. Sra. Anna Díaz Morelló

CONSELHERIA DE PLANIFICACION TERRITORIAU E NAUES TECNOLOGIES E INNOVACION

Mgfc. Sr. César Ruíz-Canela Nieto

CONSELHERIA DE CULTURA E LENGUA

Mgfc. Sr. Carlos Barrera Sánchez

CONSELHERIA D'ESPÒRTS E JOENESSA

Mgfc. Sr. Luis Carlos Medina Modroño

CONSELHERIA D'AGRICULTURA, RAMADERIA E MIEI NATURAU

Mgfc. Sr. José Enrique Arró Cuny

SINDICATURA

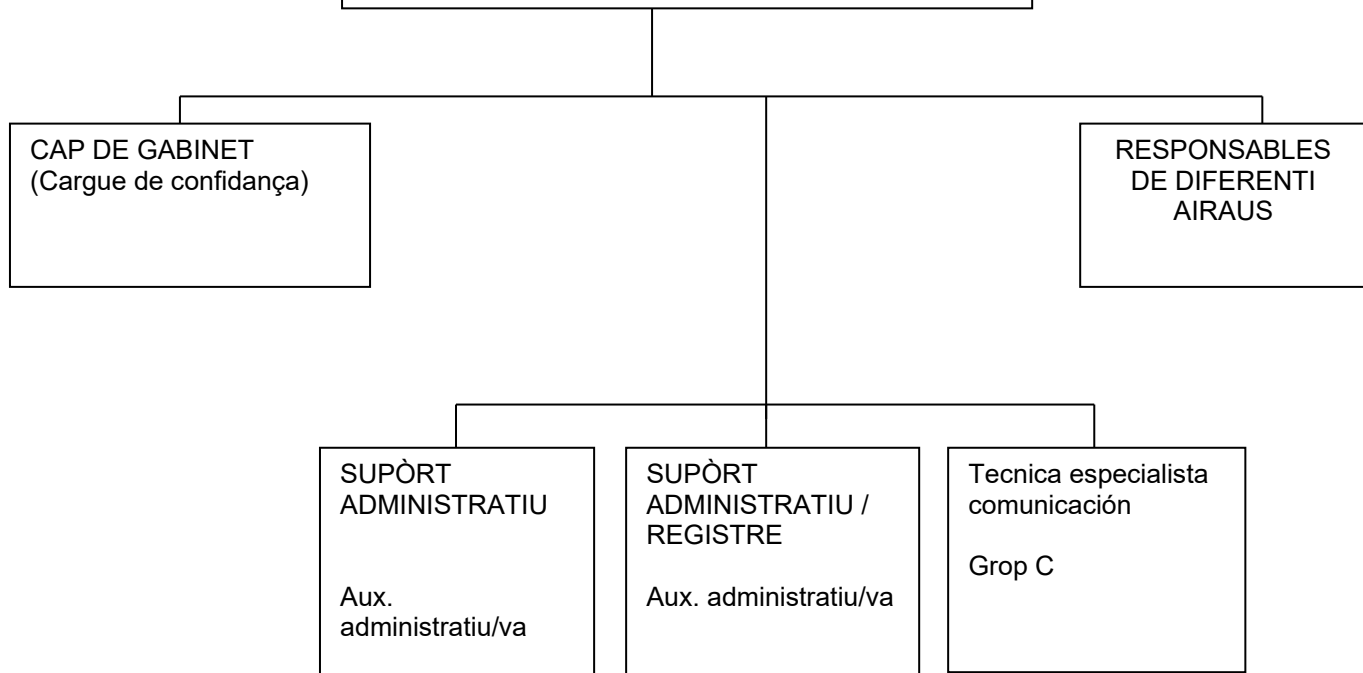

**CONSELHERIA D'ADMINISTRACION PUBLICA,
FINANCES E CONEISEMENT**

**Economia e Finances - Transparència
Administracion publica e Pressupòsti
Formacion
ETEVA e Coneishment**

SECRETARIA

```
graph TD; A["CONSELHERIA D'ADMINISTRACION PUBLICA,  
FINANCES E CONEISEMENT  
Economia e Finances - Transparència  
Administracion publica e Pressupòsti  
Formacion  
ETEVA e Coneishment"] --- B["SECRETARIA"]; B --- C[" "]; B --- D[" "]; B --- E[" "]; B --- F[" "]; C --- G[" "]; C --- H[" "]; D --- I[" "]; E --- J[" "]; F --- K[" "];
```

CONSELHERIA D'ADMINISTRACION PUBLICA, FINANCES E CONEISHEMENT

Economia e Finances - Transparència

Administracion publica e Pressupòsti

Formacion

ETEVA e Coneishment

CONSELHERIA D'ADMINISTRACION PUBLICA, FINANCES E CONEISHEMENT

Economia e Finances - Transparència

Administracion publica e Pressupòsti

Formacion

ETEVA e Coneishment

CONSELHERIA D'ADMINISTRACION PUBLICA, FINANCES E CONEISHEMENT

**Economia e Finances - Transparència
Administracion publica e Pressupòsti
Formacion
ETEVA e Coneishment**

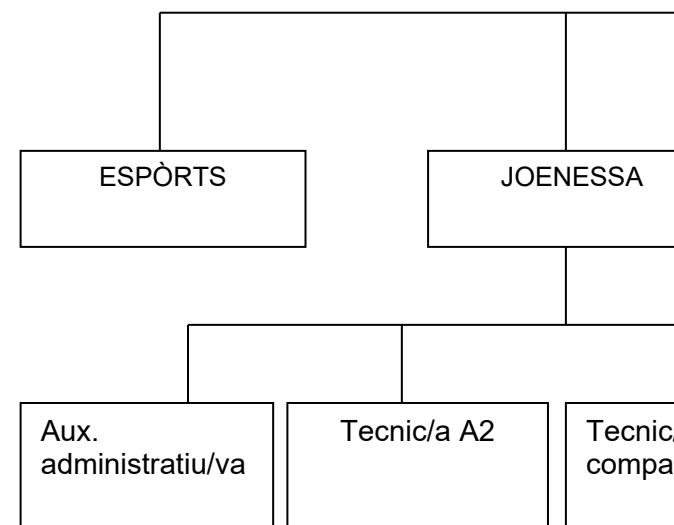

CONSELHERIA D'ESCANDIMENT DE HUECS E EMERGÈNCIES

Mgfc. Sr. Carlos Barrera Sánchez
Mgfc. Sr. José Antonio Boya Quintana

RESPONSABLE
D'EMERGÈNCIES -

TRANSPÒRT
EMERGÈNCIES
SANITÀRIES

PROTECCION CIVILA

Tecnic/a A1

CAP D'EMERGÈNCIES

8 AUXILIARS
MANTENIMENT DE
PARCS (Grop C2)

COORDINADOR
D'EMERGÈNCIES
(Grop C1)

CONSELHERIA DE SALUT E BENÈSTER

Mgfc. Sr. Carlos Barrera Sánchez

Mgfca. Sra. Anna Díaz Morelló

SERVICI ARANÉS DE
BENÈSTER E SALUT

ACCION

TRANSPÒRT

**CONSELHERIA DE TORISME E
DESVOLOPAMENT ECONOMIC**

Torisme – Comèrç – Consum

Gastronomia – Artesania – Agroalimentacion

Transpòrt

Promocion economica - Aucupacion – Empresa

Mgfca. Sra. Anna Díaz Morelló

PROMOCION
DETH
TREBALH

FOMENT
TORISME VAL
D'ARAN

CONSELHERIA DE PLANIFICACION TERRITORIAU E NAUES TECNOLOGIES E INNOVACION

Planificacion territorialu - Servicis Tecnicos

Naues teconologies, Innovacion e Societat dera Informacion

Mgfc. Sr. César Ruiz-Canela Nieto

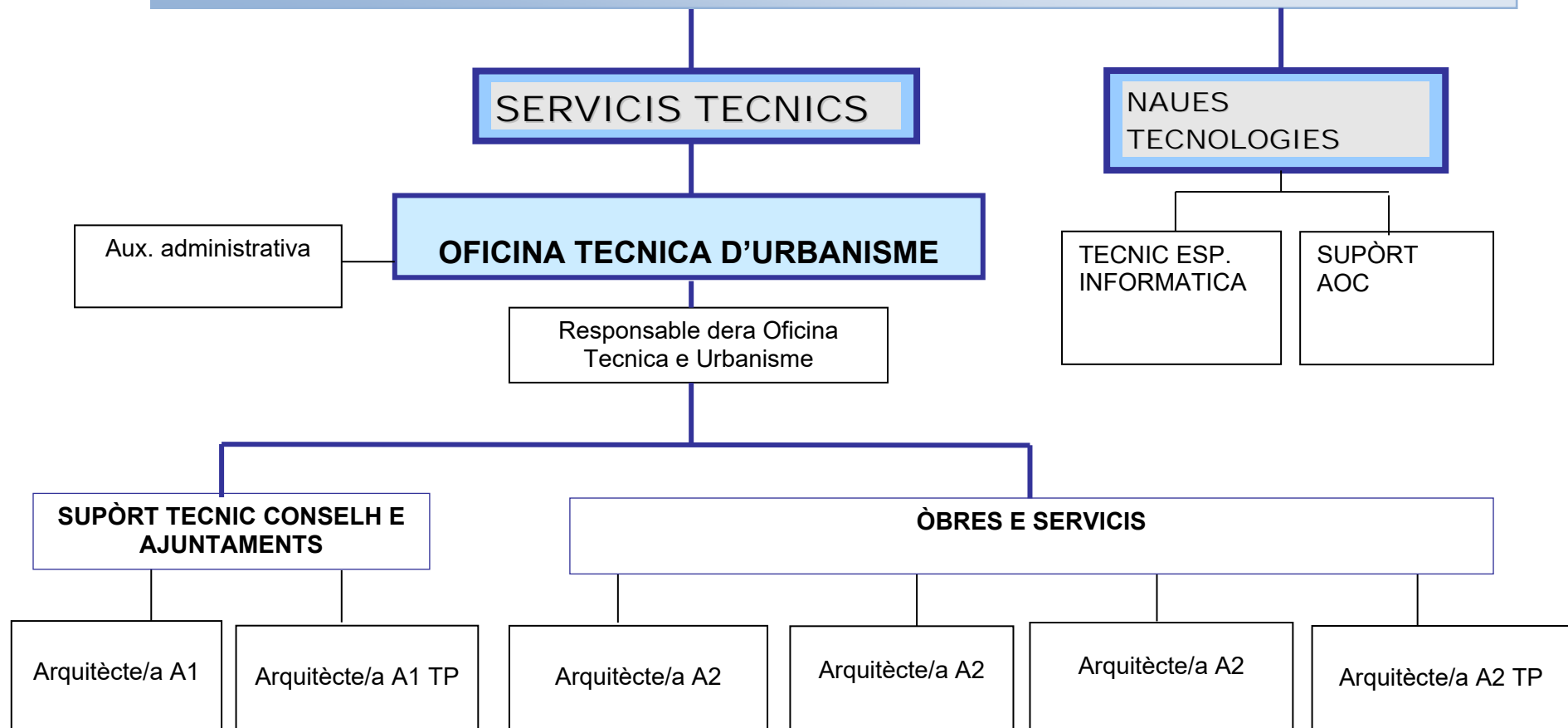

CONSELHERIA DE CULTURA E LENGUA

Ensenhament – Política Lingüística - Patrimòni culturau Archius -
Musèus - Promocion culturau

Mqfc. Sr. Carlos Barrera Sánchez

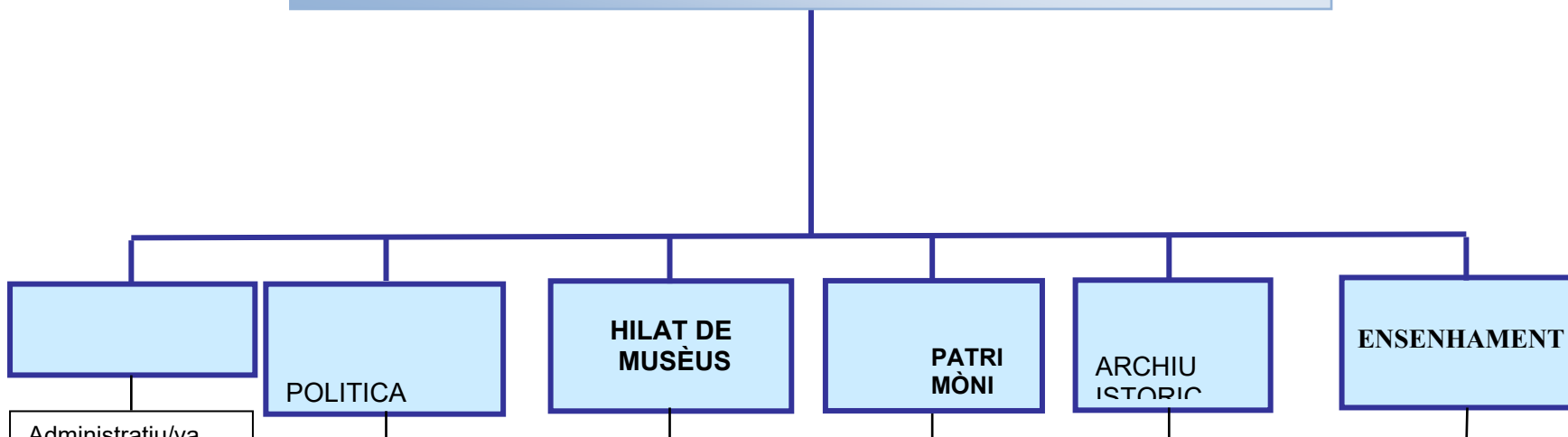



**SERVIC
AMBIEN
AUS**

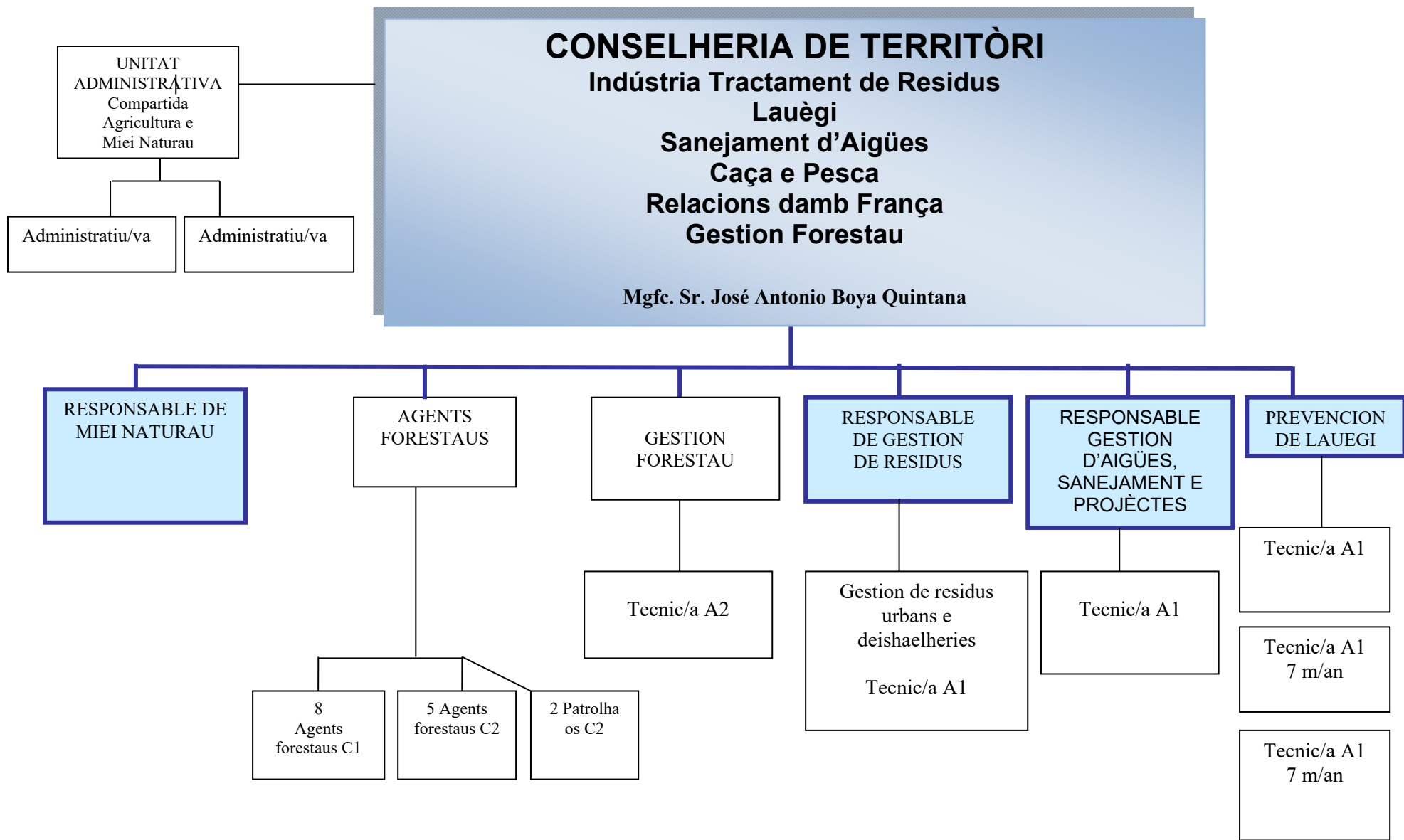

Nombre mitjà d'empleats

El nombre mitjà d'empleats durant l'exercici i a 31 de desembre, tant funcionaris com personal laboral, distingint per categories i sexes és:

Sexe	Número mitja d'empleats durant l'exercici			Número empleats a 31 de desembre	
	Homes	Dones	TOTAL	Homes	Dones
Funcionari	27,227	18,843	46,070	28,000	19,000
Personal laboral	15,762	24,890	40,652	22,000	30,000
Total	1,952	1,003	2,955	4,000	1,000
	44,941	44,736	89,677	54,000	50,000

1.3. Entitats del grup, multigrup i associades

En el seu cas, les entitats del grup, multigrup i associades de les que forma part l'entitat comptable són:

Entitat	Activitat	% Participació
Organisme Autònom Foment Torisme Val d'Aran	Promoció Turística	100%
Organisme Autònom Servei Aranés de Benèster e Salut	Gestió del Servei Públic Sanitari	100%
Torisme Juvenil Val d'Aran S.L.	Gestió dels albergs juvenils	100%
Pompiers Emergències S.L.	Transport sanitari	100%
Servicis Ambientaus dera Val d'Aran SL	Obres i serveis diversos	100%

Els organismes autònoms locals tenen personalitat jurídica pròpia, patrimoni independent i pressupost diferenciat.

Els Estatuts constitueixen la norma rectora dels organismes autònoms i en ells es determinen els fins, els òrgans de govern i les seves competències, així com les facultats de tutela i intervenció que es reserva el Conselh Generau d'Aran.

Els organismes autònoms del Conselh Generau d'Aran són:

Foment Torisme Val d'Aran.

Aquesta entitat, anteriorment nomenada Torisme Val d'Aran, es constituïa com a un organisme autònom de caràcter econòmic i tenia com a finalitat l'organització i administració del servei de promoció turística de la Val d'Aran. En especial, eren objecte d'aquesta entitat la promoció del turisme de la Val d'Aran en totes les seves manifestacions; contribuir a la defensa dels valors socioculturals del territori; donar suport al desenvolupament de la Val d'Aran en tot allò que pogui millorar l'oferta turística i qualsevol altra activitat en relació amb el turisme.

Durant l'any 2012 es va realitzar l'adaptació dels seus estatuts, definitivament aprovats en sessió plenària de 14 de setembre de 2012, en primer lloc per adaptar-se a la legislació vigent, (Llei 57/2003, de 16 de desembre, de mesures per a la modernització del govern local) així com per adaptar la seva estructura a la realitat turística global mitjançant un funcionament més eficaç i el seu nom en tot passar a denominar-se Foment Torisme Val d'Aran.

Servici Aranés de Benèster e Salut, per modificació dels estatuts en data 15 de juny de 2010, (anteriorment denominat **Servici Aranés dera Salut**).

Aquest organisme, té com a objectiu la gestió del servei públic sanitari de l'àmbit de la Val d'Aran, contribuint a mantenir i millorar el nivell de salut de la població aranesa. Més específicament les finalitats del S.A.B.S. són, entre d'altres, les que segueixen: educació sanitària, promoció de la salut i prevenció de la malaltia; manteniment, adequació i millora dels consultoris municipals; atenció primària integral; atenció especialitzada, ambulatoria, domiciliària i hospitalària; atenció sociosanitària, atenció de rehabilitació, transport sanitari de malalts i atenció d'emergències mèdiques... que es regeixen per les disposicions que comprèn la Llei 15/1990, de 9 de juliol, d'Ordenament Sanitari de Catalunya, modificada parcialment per la Llei 11/1995 de 29 de setembre.

Societats mercantils amb personalitat jurídica privada.

Les seves principals característiques són:

- El capital social pertany íntegrament al Conselh Generau d'Aran.
- La societat es constitueix i actua conforme a les lleis mercantils.
- Els seus òrgans de govern són el Ple del Conselh, que assumeix les funcions de Junta General, el Conselh d'Administració i la Gerència.
- Els Estatuts constitueixen la norma que regula la vida interna de la societat i en ells es determinen la competència de cada un dels òrgans, la denominació, el capital, el seu objecte i durada, així com el domicili.

Les societats mercantils íntegrament participades pel Conselh Generau d'Aran són:

Torisme Juvenil Val d'Aran S.L.

Al Conselh Generau d'Aran, en compliment d'allò que establia el traspàs de competències en matèria de joventut (Decret 292/1997 d'11 de novembre), se li transferien la gestió dels albergs d'Era Garona (Naut Aran) i de Matabós (Les). En aquest sentit, el Conselh Generau d'Aran va crear mitjançant sessió plenària de data 21 de gener de 1998 la constitució de la societat mercantil TUJUVA, que tenia com a objecte primordial i bàsic la gestió i explotació dels Albergues de Matabós i Era Garona, així com l'exercici d'activitats econòmiques en matèria d'esports, cultura, joventut i turisme a desenvolupar a la Val d'Aran.

Per acord de la Junta General celebrada el passat 3 de novembre de 2011, es va aprovar inicialment la modificació de l'art.2 dels estatuts de la societat, en tot ampliar al seu abjecte a: *"La societat tindrà per objecte la gestió i explotació dels Albergs de Joventut "Era Garona"(Salardú) i Matabós (Les) i que han estat transferits per la Generalitat de Catalunya al Conselh Generau d'Aran; així com l'exercici d'activitats econòmiques en matèria d'esports, cultura, joventut i turisme a desenvolupar a la Val d'Aran. La societat també tindrà per objecte la gestió i explotació dels refugis de muntanya de titularitat del Conselh Generau d'Aran (Colomèrs, Restanca i Saboredo) i dels refugis i cabanes gestionats pel mateix Conselh (Pla Batalhèr, Bassa d'Oles, Artiga de Lin, Conangles, Era Honeria i Saut deth Pish), així com de qualsevol altre refugi de muntanya, refugi o cabana que en futur pugui ser de titularitat o gestionat pel Conselh Generau d'Aran.*

Constitueix finalment l'objecte de la societat la prestació dels serveis d'allotjament i manutenció d'aquelles persones que realitzin qualsevol mena d'activitats d'interès

Durant aquest exercici ha quedat aprovada la dissolució d'aquesta societat.

Pompièrs Emergències S.L.

Constitueixen l'objecte social de Pompièrs Emergències, S.L. les següents activitats:

a. L'atenció de les emergències mèdiques mitjançant la realització de totes aquelles activitats adreçades a la gestió i control dels recursos personals, materials i econòmics disponibles per tal de garantir, en tot moment, l'atenció prehospitalària, el transport assistit i l'ingrés en el centre adequat, atenció que ha estat transferida per la Generalitat de Catalunya en virtut del Decret 354/2001, de 18 de desembre, de transferència de competències de la Generalitat de Catalunya al Conselh Generau

dera Val d'Aran en matèria de sanitat, i que actualment gestiona el Conselh Generau d'Aran en virtut de l'article 72 de la Llei 1/2015, de 5 de febrer, del règim especial de l'Aran.

b. La prestació dels serveis de prevenció i extinció d'incendis i salvaments, incloent els rescats de muntanya, mitjançant la planificació i l'execució de mesures relatives als serveis esmentats, la col·laboració i coordinació amb els serveis que depenen dels Ajuntaments, així com la creació i gestió del servei de bombers -serveis que varen ser traspassats per la Generalitat de Catalunya en virtut del Decret 170/1994, de 14 de juny, i que actualment gestiona el Conselh Generau d'Aran en virtut de l'article 72 de la Llei 1/2015, de 5 de febrer, del règim especial de l'Aran.

c. La prestació del servei de protecció civil, que comprèn les accions destinades a la protecció de les persones, els béns i el medi ambient davant situacions de greu risc col·lectiu, catàstrofes i calamitats públiques -servei que ha estat traspassat per la Generalitat de Catalunya en virtut del Decret 37/2015, de 24 de març, de traspàs de funcions i serveis de la Generalitat de Catalunya al Conselh Generau d'Aran en matèria de protecció civil, i que actualment ostenta el Conselh Generau d'Aran en virtut de l'article 72 de la Llei 1/2015, de 5 de febrer, del règim especial de l'Aran.

2. Constitueix també l'objecte social de Pompièrs · Emergències, SL la participació en la gestió de qualsevol sistema, en el territori de l'Aran, que incrementi la protecció i la seguretat en l'àmbit de les emergències per a garantir la prestació eficaç i integral del servei en tot el territori de l'Aran

Servicis Ambientaus de la Val d'Aran S.L.

Desde el passat dia 14 d'octubre de 2011, la Junta General de la societat mercantil, va aprovar inicialment una modificació dels estatuts, mitjançant el qual aquesta societat es va transformar en mitjà propi del Conselh Generau a l'empara d'allò que disposava l'art. 4.1.n de la Llei 30/2007, de Contractes del Servei Públic.

També es va ampliar el seu objecte social per adaptar-lo a la situació real dels treballs que efectivament ve realitzant la societat, en tot tenir doncs com objecte social:

1. *Obres de construcció i manteniment d'edificis, cabanes, infraestructures agropecuàries (entre altres passos canadencs, corrals ramaders).*
2. *Subministre, construcció i manteniment de mobiliari públic i altres equipaments (parades d'autobusos, casetes contenidors de residus, entre altres).*
3. *Subministre, instal·lació i manteniment senyalització en carreteres, vies i camins.*
4. *Actuacions consistents en la neteja, desbroç i condicionament de camins, pistes forestals i accés a nuclis habitats i la realització de totes les obres necessàries per al manteniment i conservació de les nomenades vies.*
5. *Manteniment i condicionament de les àrees naturals i punts d'interès paisatgístic.*
6. *Realització d'obres de tot tipus en el patrimoni artístic, històric, monumental i arqueològic.*
7. *Redacció de projectes tècnics per a l'execució dels treballs anteriorment relacionats.*

Es preveu que aquesta societat es dissolgui al 2020.

Les societats mercantils íntegrament participades pel Servei Aranés de Benéster e Salut són:

Aransalut, Servicis Assistenciaus Integrats S.L.

L'objectiu d'aquesta empresa mercantil de capital íntegrament públic és la gestió i l'administració dels serveis traspassats de la Generalitat de Catalunya a l'Administració del Conselh Generau d'Aran en matèria sanitària i social, com també la gestió i l'administració dels centres, els serveis i els establiments de protecció de la salut i d'atenció sanitària, sociosanitària, de salut mental i d'atenció social que determini el Servei Aranés dera Salut, dels programes institucionals en matèria de promoció i protecció de la salut, prevenció de la malaltia, assistència social, sanitària i sociosanitària i rehabilitació, i dels serveis i les prestacions del sistema sanitari públic i del sistema de protecció i assistència social, principalment en l'àmbit territorial de la Val d'Aran.

Entitats públiques empresarials locals: En aquests moments el Conselh Generau d'Aran no té cap EPEL.

Societats mixtes : En aquests moments el Conselh Generau d'Aran no té cap societat mixta.

2. Gestió indirecta de serveis públics, convenis i altres formes de col·laboració

Els serveis públics gestionats de forma indirecta, convenis i altres formes de col·laboració públic-privades, presenten el següent detall:

Dades identificatives entitat amb la qual s'efectua la gestió	Objecte	Data concessió	Termini	Béns domini públic afectats a la gestió	Aportacions no dineràries	Subvencions compromeses	Observacions
Catering de Aran S.L.	Menjador Escolar	19/09/2014	2018			Decret 2012/1999, de 27 de juliol	Pendent de nova licitació.
UTE EDAR VAL D'ARAN	Gestió EDARS	16/10/2017	2025	Estacions Depuradores		Conveni ACA Gestió EDARS	
Nex Continental Holding SLU	Transport intern/escolar	01/11/2013	2023			Decret 212/1999, de 27 de juliol, Decret 164/1999, de 15 de juny	
TAF Helicopters SL	Helipòrt Val d'Aran	04/08/2015	2025	Instal·lacions heliport		Decret 147/2003, de 10 de juny	
APE Parque Aran S.L.	Aran Park	01/01/2013	2033	Parc visualització de fauna d'Aran, Portilhon (Bossòst)			
Jose Antonio Romero Polo SAU	Gestió de residus	12/01/2015	2025	Planta de transferència			

3. Bases de presentació dels comptes

1. Imatge fidel

a) Requisits informació

Els principis comptables públics i els criteris comptables no aplicats per interferir en l'objectiu de la imatge fidel i, en el seu cas, incidència en els comptes anuals son :

- CAP

b) Principis comptables

Els principis i criteris comptables públics que han estat aplicats per a la consecució de l'objectiu de la imatge fidel i la informació complementaria necessària per aconseguir-la, son:

- Els previstos a la Ordre HAP/1781/2013, de 20 de setembre per la que s'aprova la instrucció del model normal de comptabilitat local.

2. Comparació de la informació

La informació corresponent al exercici 2019 es mostra comparativa amb la de l'exercici anterior.

Els Comptes Anuals de l'exercici no poden ser comparades amb les de l'exercici anterior per les següents causes:

La informació corresponent al exercici 2017 es mostra comparativa amb la de l'exercici anterior.

Per facilitar la comparació han estat adaptats els imports de l'exercici precedent amb els següents criteris:

- No s'ha realitzat cap adaptació.

3. Canvis en criteris de comptabilització

A continuació es detallen els canvis realitzats en aquest exercici en els criteris de comptabilització i correcció d'errors que tenen incidència en els Comptes Anuals:

- No procedeix.

4. Canvis en estimacions comptables

A continuació es detallen els canvis realitzats en estimacions comptables i la seva incidència en els Comptes Anuals:

- No hi ha canvis en la valoració de les estimacions comptables.

4. Normes de reconeixement i valoració

Les principals normes de valoració utilitzades per l'Entitat en l'elaboració dels seus comptes anuals per a l'exercici 2019, d'acord amb les establertes pel Pla General de Comptabilitat Pública, han estat les següents..

1. Immobilitzat material

L'immobilitzat material són els actius tangibles, mobles i immobles, que compleixen les condicions especificades en la norma de reconeixement i valoració número 1 de la segona part del Pla General de Comptabilitat Pública adaptat a l'Administració Local, annex a la ICAL.

A l'establir els criteris de valoració dels béns registrats en aquest epígraf, s'han tingut en compte el tipus d'actiu de què es tracta i la forma d'adquisició d'aquest.

Amb caràcter general s'ha seguit el criteri de valoració del preu d'adquisició o cost de producció, i en el seu defecte el valor raonable.

La valoració inicial dels elements patrimonials que pertanyen a l'immobilitzat material es realitza al cost, essent aplicables diferents sistemes de valoració en funció del tipus d'actiu i la forma d'adquisició o producció.

La valoració posterior, utilitza el tractament general, és a dir, el model del cost, per a les diferents classes d'immobilitzat material. D'aquesta forma, amb posterioritat al seu reconeixement inicial com actius, tots els elements de l'immobilitzat material, es comptabilitzen per la seva valoració inicial, incrementada, en el seu cas, pels desemborsaments posteriors, i descomptant l'amortització acumulada practicada i la correcció valorativa acumulada per deteriorament que hagin sofert al llarg de la seva vida útil.

Amortització:

L'amortització és la distribució sistemàtica de la depreciació d'un actiu al llarg de la seva vida útil. La seva determinació es realitza, a cada moment, distribuint la base amortitzable del bé entre la vida útil que resti, segons el mètode d'amortització utilitzat. La base amortitzable serà igual al valor comptable del bé a cada moment llevat-li en el seu cas el valor residual que pugui tenir.

El mètode d'amortització utilitzat per als elements de l'immobilitzat material és el mètode d'amortització linial.

La dotació de l'amortització es reconeix com una despesa en el resultat de l'exercici per la part corresponent al valor comptable a l'estar registrat l'immobilitzat pel model de cost i el seu càlcul és en funció de la vida útil, corresponent aproximadament als següents percentatges:

Percentatge d'amortització anual	Coefficient d'amortització	Vida útil
Construccions	2	50
Infraestructures	2	50
Béns del patrimoni històric		
Maquinària i utilitatge	10	10
Instal·lacions tècniques i altres instal·lacions	10	10
Mobiliari	10	10
Equips per a processos d'informació	25	4
Elements de transport	10	10
Altres immobilitzat material	10	10

Existeixen excepcions al càlcul de l'amortització: els terrenys tenen una vida ilimitada i per tant no s'amortitzen. Passa el mateix amb immobilitzats tals com: mines, canteres i abocadors. I en el cas particular dels béns del patrimoni històric, amb una vida útil ilimitada o bé limitada però impossible d'estimar-la amb fiabilitat, tampoc no se'ls aplicarà el règim d'amortització.

2. Patrimoni públic del sòl

El patrimoni públic del sòl són actius no corrents materialitzats generalment en béns immobles, afectats al destí de l'esmentat patrimoni.

Aquests béns es registren quan compleixen els criteris de reconeixement d'un actiu previstos en el marc conceptual de la comptabilitat pública del Pla comptable i la seva valoració es realitza segons l'establert en la norma de reconeixement i valoració número 1 de l'Immobilitzat material.

3. Inversions immobiliàries

Les inversions immobiliàries són immobles (terrenys o edificis, considerats en la seva totalitat o en part, o ambdós) que es tenen per obtenir rendes, plusvàlues o ambdues, no per al seu ús en la producció o subministrament de béns o serveis, ni per a fins administratius, ni per a la seva venda en el curs ordinari de les operacions.

Així mateix es consideren inversions immobiliàries aquells béns patrimonials diferents dels que formen el patrimoni públic del sòl que no es classifiquen a la seva entrada en el patrimoni de l'entitat com immobilitzat material.

A les inversions immobiliàries els és d'aplicació l'establert en la norma de reconeixement i valoració número 1 de l'Immobilitzat material.

4. Immobilitzat intangible

L'immobilitzat intangible es concreta en un conjunt d'actius intangibles i drets susceptibles de valoració econòmica de caràcter no monetari i sense aparença física que compleixen, a més, les característiques de permanència en el temps i utilització en la producció de béns i serveis o constitueixen una font de recursos de l'entitat.

Amb caràcter general, s'exclouen de l'immobilitzat intangible i per tant es consideren despesa de l'exercici, aquells béns i drets el preu unitari dels quals i importància relativa, dins la massa patrimonial, així ho aconsellin.

Per a la seva valoració inicial i posterior s'apliquen els criteris establerts en la norma de reconeixement i valoració número 1 de l'Immobilitzat material.

Cal establir si la vida útil de cada actiu intangible és definida o indefinida, de forma que hagin o no d'aplicar-se les amortitzacions oportunes. Es considera té una vida útil indefinida quan, sobre la base d'una anàlisi de tots els factors rellevants, no existeix un límit previsible al període al llarg del qual s'espera que l'actiu generi rendiments econòmics o potencial de servei per a l'entitat, o a la utilització en la producció de béns i serveis públics. Els actius amb vida útil indefinida no s'amortitzen, sense perjudici del seu possible deteriorament. Els actius amb vida útil definida s'amortitzen durant la seva vida útil.

5. Arrendaments

L'arrendament és qualsevol acord, amb independència de la seva instrumentació jurídica, pel qual l'arrendador cedeix a l'arrendatari, a canvi de percebre una suma única de diners o una sèrie de pagaments o quotes, el dret a utilitzar un actiu durant un període de temps determinat.

6. Permutes

Els actius s'adquireixen en permuta en aquells supòsits en els que els actius intercanviats no són similars des d'un punt de vista funcional o vida útil i pot establir-se una estimació fiable del valor raonable d'aquests, el valor raonable de l'actiu rebut. Si no pot valorar-se amb fiabilitat el valor raonable de l'actiu rebut, el valor raonable del bé entregat, ajustat per l'import de qualsevol eventual quantitat d'efectiu transferit en l'operació és el que es considera en la comptabilització de la permuta.

S'apliquen els següents criteris generals: davant diferències en la valoració dels actius que sorgeixen al donar de baixa l'actiu entregat, s'imputa l'esmentada diferència al compte del resultat econòmic patrimonial. Quan les diferències entre els valors raonables dels actius intercanviats no s'ajusten, d'acord a la legislació patrimonial aplicable, mitjançant efectiu, es tracten com subvencions rebudes o entregades, segons el cas.

Aquests són els criteris aplicables en els casos de permuta, la qual a més està determinada per certes circumstàncies que la identifiquen com a tal.

7. Actius i passius financers

Actius financers:

Són actius financers el diner en efectiu, els instruments de capital o de patrimoni net d'una altra entitat, els drets a rebre efectiu o un altre actiu financer d'un tercer o d'intercanviar amb un tercer actiu o passius financers en condicions potencialment favorables. Els actius financers es classifiquen en categories i es reconeixen en el balanç quan l'entitat es converteix en part obligada segons les clàusules del contracte o acord mitjançant el qual es formalitza la inversió financera.

Amb caràcter general, la valoració inicial es al valor raonable, excepte els actius financers a curt termini sense tipus d'interès contractual els quals es valoren pel seu valor nominal i els que són a llarg termini pel nominal si és poc significatiu l'efecte de la no actualització. Les fiances i dipòsits es valoren sempre per l'import entregat, sense actualitzar. La valoració posterior és al cost amortitzat, excepte les excepcions esmentades anteriorment, els actius financers a valor raonable amb canvis en resultats i els actius financers disponibles per a la venda.

Al tancament de l'exercici s'efectuen les correccions valoratives necessàries, si existeix evidència objectiva que el valor d'un crèdit s'ha deteriorat per un esdeveniment posterior al reconeixement inicial i que ocasiona una reducció o retràs en els fluxes d'efectiu estimats futurs, com pot ser la insolvència del deutor.

En el cas dels deutors per operacions de gestió i altres comptes a cobrar, s'apliquen les correccions valoratives calculant la quantia en funció d'un percentatge, el qual té en compte l'antiguitat del deute i, en els casos que és possible, mitjançant el tractament individualitzat dels saldos deutors.

Es dona de baixa un actiu financer quan expiren o es transmeten els drets sobre els fluxes d'efectiu que l'actiu genera, sempre que en aquest darrer cas s'hagin transferit de forma substancial els riscos i avantatges inherents a la propietat de l'actiu financer.

Passius financers:

Un passiu financer és l'obligació exigible i incondicional d'entregar efectiu o un altre actiu financer a un tercer o d'intercanviar amb un tercer actiu o passius financers en condicions potencialment desfavorables. Els passius financers es classifiquen en categories a efectes de la seva valoració, existint els tipus:

- √ Passius financers a cost amortitzat
- √ Passius financers a valor raonable amb canvis en resultats

L'entitat reconeix un passiu financer en el balanç quan es converteix en part obligada segons les clàusules contractuals de l'instrument financer. Amb caràcter general, els passius financers a cost amortitzat es valoren inicialment al seu valor raonable, essent el valor raonable de la contraprestació rebuda ajustat amb els costos de transacció que són directament atribuïbles a l'emissió. No obstant, els costos de transacció s'imputen al resultat de l'exercici en el qual es reconeix el passiu quan tenen poca importància relativa.

Existeixen excepcions a la valoració inicial al valor raonable com són: partides a pagar amb venciment a curt termini es valoren pel nominal, partides a pagar a llarg termini sense tipus d'interès contractual es valoren pel nominal, préstecs rebuts a llarg termini amb interessos subvencionats es valoren per l'import rebut quan l'efecte de la no actualització és poc significatiu, les fiances i dipòsits es valoren sempre per l'import rebut, sense actualitzar.

El criteri general en la valoració posterior és valorar els passius financers a cost amortitzat. A excepció dels casos citats anteriorment com excepcions al criteri general.

La baixa d'un passiu financer en comptes es realitza quan s'extingeix, és a dir, quan l'obligació que donà origen al passiu s'ha complert o cancel·lat.

8. Cobertures comptables

Les operacions de cobertura s'utilitzen de forma que un o diversos instruments financers denominats instruments de cobertura es designen per cobrir un risc específicament identificat que té impacte en el compte del resultat econòmic patrimonial o en l'estat de canvis en el patrimoni net, com a conseqüència de variacions en el valor raonable o en els fluxes d'efectiu d'una o diverses partides cobertes.

Una cobertura es qualifica de cobertura comptable si compleix els requisits exigits en la norma de reconeixement i valoració número 10 del Pla comptable annex a la ICAI, i es regeix pels criteris de comptabilització de l'instrument de cobertura i de la partida coberta regulats en la mateixa norma.

9. Existències

Els béns i serveis compresos en les existències se valoren pel preu d'adquisició o el cost de producció.

El preu d'adquisició comprèn el consignat en factura, els impostos indirectes no recuperables que recauen sobre l'adquisició més tots els costos addicionals produïts fins que els béns es troben en la ubicació i condició necessària per al seu ús, tals com transports, aranzels de duanes, assegurances i altres directament atribuïbles a l'adquisició de les existències.

El cost de producció es determina afegint al preu d'adquisició de les matèries primeres i altres matèries consumides, els costos directament imputables al producte. També s'afegeix la part que raonablement correspon dels costos indirectament imputables als productes, en la mesura en que els costos esmentats corresponen al període de fabricació, elaboració o construcció.

Quan el valor realitzable net de les existències és inferior al seu preu d'adquisició o al seu cost de producció, s'efectuen les oportunes correccions valoratives.

10. Actius construïts o adquirits per a altres entitats

Són béns construïts o adquirits per l'entitat (que és la gestora), amb base al corresponent contracte, conveni o acord, amb l'objectiu que un cop finalitzat el procés d'adquisició o construcció dels esmentats béns es transfereixin necessàriament a una altra entitat destinatària, amb independència que aquesta última participi o no en el seu finançament.

En el cas de construcció dels béns, quan els ingressos i els costos associats al contracte o acord són estimats amb suficient grau de fiabilitat, els ingressos derivats

d'aquest es reconeixen en el resultat de l'exercici, en base al grau d'avanç o realització de l'obra al final de cada exercici.

11. Transaccions en moneda estrangera

Són transaccions en moneda estrangera aquelles operacions que s'estableixen o exigeixen la seva liquidació en una moneda estrangera. Es registren, en el moment del seu reconeixement en els comptes anuals, en euros, aplicant a l'import corresponent en moneda estrangera el tipus de canvi al comptat, existent en la data de l'operació.

12. Ingressos i despeses

La imputació dels ingressos i despeses en l'exercici segueix els principis de caràcter econòmic patrimonial i els criteris comptables definits en el marc conceptual de la comptabilitat pública de la primera part del Pla general de la comptabilitat adaptat a l'administració local annex a la ICAL, amb l'objectiu d'aconseguir la imatge fidel dels comptes anuals.

Entre els principis, destacar el del Meritatge, el qual estableix que les transaccions i altres fets econòmics han de reconèixer-se en funció del corrent real de béns i serveis que aquests representen, i no en el moment en el què es produeixi el corrent monetari o financer derivada d'aquells.

Un altre principi que s'aplica és el de Prudència, el qual determina que s'ha de mantenir cert grau de precaució en els judicis dels quals es deriven estimacions sota condicions d'incertesa, de tal manera que els ingressos no es sobrevalorin, i que les despeses no s'infravalorin. Però, a més, l'exercici de la prudència no suposa menysvaloració d'ingressos ni sobrevaloració de despeses, realitzats de forma intencionada, ja que això privaria de neutralitat a la informació, en detriment de la seva fiabilitat.

Pel que fa al principi d'Imputació pressupostària, destacar que les despeses i ingressos pressupostaris s'imputen d'acord amb la seva naturalesa econòmica i, en cas de les despeses, a més, d'acord amb la finalitat que amb ells es pretèn aconseguir.

Quant als criteris de registre o reconeixement comptable dels elements en els comptes anuals, esmentar que el reconeixement d'ingressos en el compte del resultat econòmic patrimonial o en l'estat de canvis en el patrimoni net, té lloc com a conseqüència d'un increment dels recursos econòmics o del potencial de servei de l'entitat, ja sigui mitjançant un increment d'actius, o una disminució dels passius, i sempre que la seva quantia pugui determinar-se amb fiabilitat. En referència a les despeses, es reconeixen en el compte del resultat econòmic patrimonial o en l'estat de canvis en el patrimoni net, quan es produeix una disminució de recursos econòmics o del potencial de servei de l'entitat, ja sigui mitjançant una disminució en els actius, o un augment en els passius, i sempre que pugui valorar-se o estimar-se la seva quantia amb fiabilitat.

Quan es tracta de despeses i ingressos que també tenen reflex en l'execució del pressupost, l'esmentat reconeixement es realitza quan, d'acord amb el procediment establert en cada cas, es dicten els corresponents actes que determinen el reconeixement de despeses i ingressos pressupostaris. En aquest cas, almenys a la data de tancament del període, encara que no s'hagin dictat els esmentats actes, es

reconeixen en el compte del resultat econòmic patrimonial o en l'estat de canvis en el patrimoni net les despeses i ingressos meritats per l'entitat fins a l'esmentada data.

13. Provisions i contingències

Una provisió és un passiu sobre el qual existeix incertesa sobre la seva quantia o venciment. Es reconeix una provisió quan es compleixen determinades condicions regulades en la norma de reconeixement i valoració número 17 de la segona part del Pla General de Comptabilitat Pública adaptat a l'Administració Local, annex a la ICAL.

L'import reconegut com a provisió ha de ser la millor estimació del desemborsament necessari per cancel·lar l'obligació present o per transferir-la a un tercer. Les provisions han de ser objecte de revisió, en la valoració posterior, almenys a fi de cada exercici i ajustades en el seu cas, per reflectir la millor estimació existent en aquell moment.

Un passiu contingent és una obligació possible, sorgida arran de successos passats, l'existència del qual ha de ser confirmada solament per l'ocurrència, o en el seu cas per la no ocurrència, d'un o més esdeveniments incerts en el futur, que no estan completament sota el control de l'entitat; o bé, una obligació present, sorgida arran de successos passats, que no s'ha reconegut comptablement perquè no és probable que l'entitat tingui que satisfer-la o perquè l'import de l'obligació no pot ser valorat amb la suficient fiabilitat.

L'entitat no procedeix al reconeixement de cap passiu contingent en el balanç, tal com regual la norma de reconeixement i valoració número 17 de la segona part del Pla General de Comptabilitat Pública adaptat a l'Administració Local, annex a la ICAL.

14. Transferències i subvencions

Les transferències i subvencions concedides monetàries es comptabilitzen com a despeses en el moment en què es té constància que s'han complert les condicions establertes per a la seva percepció, sense perjudici de la imputació pressupostària, que s'efectua d'acord amb els criteris recollits en la primera part del Pla general comptable adaptat a l'administració local relativa al marc conceptual de la comptabilitat pública. Les transferències i subvencions concedides no monetàries o en espècie, si s'entrega un actiu l'entitat les reconeix en el moment de l'entrega al beneficiari.

Les transferències rebudes es reconeixen com ingrès imputable al resultat de l'exercici en el qual es reconeixen.

Les subvencions rebudes es consideren no reintegrables i es reconeixen com a ingressos quan existeix un acord individualitzat de concessió de la subvenció a favor de l'entitat, s'han complert les condicions associades al seu gaudi i no existeixen dubtes raonables sobre la seva percepció, sense perjudici de la imputació pressupostària, que s'efectua d'acord amb els criteris recollits en la primera part del Pla general comptable adaptat a l'administració local relativa al marc conceptual de la comptabilitat pública. En la resta de casos les subvencions rebudes es consideren reintegrables i es reconeixen com a passiu.

Les subvencions rebudes es comptabilitzen, amb caràcter general, com a ingressos directament imputats al patrimoni net, en una partida específica, imputant-les al resultat de l'exercici sobre una base sistemàtica i racional de forma correlacionada

amb les despeses derivades de la subvenció de la qual es tracta, per la qual cosa es té en compte la finalitat fixada en la seva concessió:

Si la subvenció és per finançar despeses: s'imputen al resultat del mateix exercici en el qual es meritin les despeses que estan finançant.

Si la subvenció és per adquisició d'actius: s'imputen al resultat de cada exercici en proporció a la vida útil del bé, aplicant el mateix mètode que per a la dotació a l'amortització dels esmentats elements, o, en el seu cas, quan es produeixi la seva alienació o baixa en inventari.

Si els actius són no amortitzables, s'imputen com ingressos en l'exercici en el qual es produeixi l'alienació o baixa en inventari d'aquests.

Si la subvenció és per cancel·lació de passius: s'imputen al resultat de l'exercici en el qual es produeixi l'esmentada cancel·lació, llevat quan s'atorguin en relació amb un finançament específic, cas en el qual s'imputen en funció de l'element finançat.

15. Activitats conjuntes

Una activitat conjunta és un acord en virtut del qual dos o més entitats anomenades partícips emprenen una activitat econòmica que es sotmet a gestió conjunta, la qual cosa suposa compartir la potestat de dirigir les polítiques financera i operativa de l'esmentada activitat amb el fi d'obtenir rendiments econòmics o potencial de servei, de tal manera que les decisions estratègiques, tant de caràcter financer com operatiu requereixen el consentiment unànim de tots els partícips.

En el cas d'activitats conjuntes que no requereixen la constitució d'una nova entitat, cada partípic reconeix en els seus comptes anuals, classificats d'acord amb la seva naturalesa, la part proporcional que li correspongui, en funció del seu percentatge de participació, dels actius que controla conjuntament amb la resta de partícips i dels passius en els que hagi incorregut conjuntament, així com els actius afectes a l'activitat conjunta que controli de forma individual i els passius en els quals incorri individualment com a conseqüència de l'activitat conjunta, i la part proporcional que li correspongui dels ingressos generats i de les despeses incorregudes en l'activitat conjunta, així com les despeses incorregudes individualment com a conseqüència de la seva participació en l'activitat conjunta.

16. Actius en estat de venda

Els actius en estat de venda són actius no financers, exclosos els del patrimoni públic del sòl, classificats inicialment com a no corrents el valor comptable dels quals es recupera fonamentament a través d'una transacció de venda, en comptes de pel seu ús continuat.

La valoració inicial implica que es valoren al valor comptable que correspondria en aquell moment a l'actiu no corrent, segons el model de cost. En la valoració posterior, es valoren al menor valor entre el seu valor comptable, segons el model de cost, i el seu valor raonable menys els costos de venda.

5. Immobilitzat material

1. Moviments durant l'exercici

S'indiquen a continuació els moviments durant l'exercici de cada partida del balanç inclosa en l'epígraf d'Immobilitzat Material i les seves corresponents amortitzacions acumulades i correccions valoratives acumulades.

IMMOBILITZAT MATERIAL a 31/12/2019

Compte	Descripció	Saldo inicial	Entrades	Augments per traspasos d'altres Aps.Press.	Sortides	Disminucions per traspasos a altres Aps.Press.	Correccions valorat.netes per deterior. de l'exerc.	Amortitzacions de l'exercici	Increment per revalorització a l'exercici	Saldo final
210	Terrenys i béns naturals	2.463.527,59	0,00	0,00	0,00	0,00	0,00	0,00	0,00	2.463.527,59
211	CONSTRUCCIONES	15.956.797,08	784,31	255.888,31	0,00	0,00	0,00	269.167,23	0,00	15.944.302,47
212	INFRAESTRUCTURAES	1.247.321,23	25.006,51	499.015,94	0,00	5.929,00	0,00	187.462,71	0,00	1.577.951,97
213	Béns del patrimoni històric	6.593,02	0,00	0,00	0,00	0,00	0,00	374,90	0,00	6.218,12
214	Maquinària i utillatge	121.782,17	37.334,32	0,00	0,00	0,00	0,00	22.774,67	0,00	136.341,82
215	Instal·lacions tècniques i altres instal·lacions	352.647,26	0,00	0,00	0,00	0,00	0,00	61.411,38	0,00	291.235,88
216	Mobiliari	62.958,09	12.271,34	0,00	0,00	0,00	0,00	7.858,04	0,00	67.371,39
217	Equips per a processos d'informació	67.916,05	37.378,15	4.356,00	0,00	0,00	0,00	26.806,87	0,00	82.843,33
218	Elements de transport	41.708,21	59.000,00	0,00	0,00	13.250,00	0,00	1.062,04	0,00	86.396,17
219	Altres immobilitzat material	99.318,28	9.265,09	84.607,70	0,00	0,00	0,00	13.756,13	0,00	179.434,94
232	Infraestructures en curs	1.191.423,41	2.968.247,64	5.929,00	0,00	886.003,36	0,00	0,00	0,00	3.279.596,69
233	Béns del patrimoni històric en curs	435.699,57	10.738,75	0,00	0,00	0,00	0,00	0,00	0,00	446.438,32
238	Altres immobilitzat material en curs	5.688,82	0,00	0,00	0,00	0,00	0,00	0,00	0,00	5.688,82
TOTAL IMMOBILITZAT MATERIAL		22.053.380,78	3.160.026,11	849.796,95	0,00	905.182,36	0,00	590.673,97	0,00	24.567.347,51

2. Informació sobre:

a) Costos estimats de desmantellament

Aquest apartat fa referència, si és el cas, als costos estimats de desmantellament de l'actiu i de la restauració del seu emplaçament inclosos com a major valor dels actius, així com grans reparacions o inspeccions generals incorporades especificant les circumstàncies que s'han tingut en compte per a la seva valoració.

b) Vides útils o coeficients d'amortització

En aquest punt s'indiquen les vides útils o coeficients d'amortització utilitzats en els diferents tipus d'elements, així com informació, en el seu cas, sobre els coeficients aplicats a diferents parts d'un mateix element.

Es remet a l'apartat 4.1. de la Memòria on s'especificuen les Normes de reconeixement i valoració i en el qual es detalla el quadre amb els percentatges d'amortització aplicats per l'entitat, incloent els de l'Immobilitzat Material.

c) Canvis d'estimació

En aquest punt, sempre que tingui incidència significativa en l'exercici present o en exercicis futurs, s'informa dels canvis d'estimació que afecten a valors residuals, als costos estimats de desmantellament de l'actiu i la restauració del seu emplaçament, vides útils i mètodes d'amortització, així com grans reparacions o inspeccions generals.

d) Despeses financeres capitalitzades

Si és el cas, s'indiquen en aquest apartat els imports de les despeses financeres capitalitzades en l'exercici.

e) Model de revalorització

En el cas que s'utilitzi el model de revalorització, en aquest punt s'informa del criteri utilitzat per determinar el valor raonable dels béns valorats d'acord amb l'esmentat model de revalorització, en particular, de l'exercici en el qual s'ha efectuat la darrera revalorització.

f) Béns rebuts en adscripció

S'informa dels béns rebuts en adscripció, a nivell de partida del balanç, amb indicació del seu valor activat, amortització i correccions valoratives per deteriorament acumulades. S'identifiquen cadascun dels béns rebuts en adscripció durant l'exercici.

Béns rebuts en adscripció: partida Balanç	Valor activat	Amortització	Correccions valoratives per deteriorament acumulades
Total	0,00	0,00	0,00

g) Béns entregats en adscripció

S'identifiquen els ens als que s'han entregat béns en adscripció durant l'exercici.

Béns entregats en adscripció	Ens al que s'ha entregat el bé	Import del bé entregat
-------------------------------------	---------------------------------------	-------------------------------

Total	0,00
--------------	-------------

h) Béns rebuts en cessió

S'identifiquen en aquest apartat els béns rebuts en cessió durant l'exercici.

i) Béns entregats en cessió

S'identifiquen en aquest apartat els ens als quals s'han entregat béns en cessió durant l'exercici.

j) Arrendaments financers

Informació sobre els arrendaments financers i altres operacions de naturalesa similar d'import significatiu sobre béns de l'immobilitzat material, sense perjudici de la informació requerida en altres parts de la memòria.

k) Béns destinats a l'ús general

S'informa dels béns que es troben destinats a l'ús general.

Béns destinats al ús general

Tipus de bé

Import del bé

Total

0,00

l) Béns construïts per l'entitat

S'informa del valor activat en l'exercici dels béns construïts per l'entitat, quan sigui d'un import significatiu.

m) Altres circumstàncies de caràcter substantiu que afecten a béns de l'immobilitzat material

En aquest punt s'especifica qualsevol altra circumstància de caràcter substantiu que afecti a béns de l'immobilitzat material, tal com garanties, restriccions de titularitat, litigis i situacions anàlogues.

6. Patrimoni públic del sòl

Els moviments d'aquest epígraf del Balanç de Situació han estat durant l'exercici, els següents:

Llistat sense dades

7. Inversions immobiliàries

Els moviments d'aquest epígraf del Balanç de Situació han estat durant l'exercici, els següents:

Llistat sense dades

8. Immobilitzat intangible

1. Moviments durant l'exercici

S'indiquen a continuació els moviments durant l'exercici de cada partida del balanç inclosa en l'epígraf d'Immobilitzat Intangible i les seves corresponents amortitzacions acumulades i correccions valoratives acumulades.

IMMOBILITZAT INTANGIBLE a 31/12/2019

Compte	Descripció	Saldo inicial	Entrades	Augments per traspassos d'altres p@rtides	Sortides	Disminucions per traspassos a altres Aps.Press.	Correccions valorat.netes per deterior.	Amortitzacions de l'exercici	Augment per revalorització a l'exercici	Saldo final
206	Aplicacions informàtiques	16.838,72	0,00	0,00	0,00	0,00	0,00	5.192,47	0,00	11.646,25
207	INVERSIONS SOBRE ACTIUS UTILITZATS EN REGIM DE L	2.212.513,14	51.538,77	48.978,98	0,00	6.843,57	0,00	80.546,18	0,00	2.225.641,14
TOTAL IMMOBILITZAT INTANGIBLE		2.229.351,86	51.538,77	48.978,98	0,00	6.843,57	0,00	85.738,65	0,00	2.237.287,39

2. Informació sobre:

a) Vides útils o coeficients d'amortització

En aquest punt s'indiquen les vides útils o coeficients d'amortització utilitzats en els diferents tipus d'elements.

Es remet a l'apartat 4.1. de la Memòria on s'especifiquen les Normes de reconeixement i valoració i en el qual es detalla el quadre amb els percentatges d'amortització aplicats per l'entitat, incloent els de l'Immobilitzat Intangible.

b) Canvis d'estimació

En aquest punt, sempre que tingui incidència significativa en l'exercici present o en exercicis futurs, s'informa dels canvis d'estimació que afectin a valors residuals, vides útils i mètodes d'amortització.

c) Despeses financeres capitalitzades

Si és el cas, s'indiquen en aquest apartat els imports de les despeses financeres capitalitzades en l'exercici.

d) Model de revaloració

En cas que s'utilitzi el model de revaloració, en aquest punt s'informa del criteri utilitzat per determinar el valor raonable dels béns valorats d'acord amb l'esmentat model de revaloració, en particular, de l'exercici en què s'ha efectuat la darrera revaloració.

e) Desemborsaments per investigació i desenvolupament

S'indica en aquest apartat l'import agregat dels desemborsaments per investigació i desenvolupament que s'han reconegut com a despeses durant l'exercici, així com la justificació del compliment de les circumstàncies que suporten la capitalització de despeses d'investigació i desenvolupament.

f) Altres circumstàncies de caràcter substantiu que afectin a l'immobilitzat intangible

En aquest punt s'especifica qualsevol altra circumstància de caràcter substantiu que afecti a l'immobilitzat intangible, tal com garanties, restriccions de titularitat, litigis i situacions anàlogues.

9. Arrendaments financers i altres operacions de naturalesa similar

Aquesta informació és subministrada per l'entitat arrendatària.

S'indica per cada classe d'actius, l'import pel qual s'ha reconegut inicialment l'actiu, indicant si aquest correspon al valor raonable de l'actiu o, en el seu cas, al valor actual dels pagaments a realitzar i existència, en el seu cas, de l'opció de compra. Al mateix temps, s'indica una descripció general dels acords significatius d'arrendament financer i la naturalesa dels actius que sorgeixin d'aquests contractes.

Nom Classe Actiu	Import reconeixement inicial	Valoració	Opció de compra (S/N)	Acords	Naturalesa
Total	0,00				

10. Actius financers

1. Informació relacionada amb el balanç

a) Resum d'actius financers

Estat resum de la conciliació entre la classificació d'actius financers del balanç i les categories que s'estableixen d'aquests en la norma de reconeixement i valoració número 8 d'Actius financers.

Actius Financers a 31/12/2019

	ACTIUS FINANCERS LLARG TERMINI						ACTIUS FINANCERS CURT TERMINI						TOTAL	
	Inversions en patrimoni 2019	Inversions en patrimoni 2018	Valors representatius de deute 2019	Valors representatius de deute 2018	Altres inversions 2019	Altres inversions 2018	Inversions en patrimoni 2019	Inversions en patrimoni 2018	Valors representatius de deute 2019	Valors representatius de deute 2018	Altres inversions 2019	Altres inversions 2018	Total 2019	Total 2018
CRÈDITS I PARTIDES A COBRAR			0,00	0,00	0,00	0,00			0,00	0,00	5.671,88	5.433,84	5.671,88	5.433,84
INVERSIONS MANTINGUDES FINS AL VENCIMENT			0,00	0,00					0,00	0,00			0,00	0,00
ACTIUS FINANCERS A VALOR RAONABLE AMB CANVI EN RESULTATS	0,00	0,00			0,00	0,00	0,00	0,00	0,00	0,00	0,00	0,00	0,00	0,00
INVERSIONS EN ENTITATS DEL GRUP MULTIGRUP I ASSOCIADES	695.158,73	695.158,73	0,00	0,00	0,00	0,00	0,00	0,00	0,00	0,00	0,00	0,00	695.158,73	695.158,73
ACTIUS FINANCERS DISPONIBLES PER A LA VENDA			0,00	0,00			0,00	0,00	0,00	0,00			0,00	0,00

Actius Financers a 31/12/2019

	ACTIUS FINANCERS LLARG TERMINI						ACTIUS FINANCERS CURT TERMINI						TOTAL	
	Inversions en patrimoni 2019	Inversions en patrimoni 2018	Valors representatius de deute 2019	Valors representatius de deute 2018	Altres inversions 2019	Altres inversions 2018	Inversions en patrimoni 2019	Inversions en patrimoni 2018	Valors representatius de deute 2019	Valors representatius de deute 2018	Altres inversions 2019	Altres inversions 2018	Total 2019	Total 2018
TOTAL	695.158,73	695.158,73	0,00	0,00	0,00	0,00	0,00	0,00	0,00	0,00	5.671,88	5.433,84	700.830,61	700.592,57

b) Reclassificació

En el cas de reclassificar actius financers, de conformitat amb el que estableix l'apartat 9 de la norma de reconeixement i valoració número 8, passant a valorar-los al cost o al cost amortitzat en lloc de a valora raonable, o viceversa, s'informa de l'import reclassificat de cada una de les categories i el motiu de la reclassificació.

<u>Actiu Financer</u>	<u>Imp.reclassificat al cost amortitzat</u>	<u>Imp.reclassificat al valor raonable</u>	<u>Motiu de la reclassificació</u>
Total	0,00	0,00	

c) Actius financers lliurats en garantia

Si és el cas, s'informa del valor comptable dels actius financers lliurats en garantia, així com de la classe d'actius financers a la que pertanyen.

<u>Actiu Financer entregat en garantia</u>	<u>Classe d'actius financers</u>	<u>Valor comptable</u>
--	----------------------------------	------------------------

Total

0,00

d) Correccions per deteriorament del valor

L'entitat informa, per a cada classe d'actiu financer, del moviment dels comptes correctors utilitzats per registrar el deteriorament de valor, quan es produeix.

CORRECCIONS PER DETERIORACIÓ DEL VALOR a 31/12/2019

	SALDO INICIAL	DISMINUCIONS DE VALOR PER DETERIORACIÓ CREDITICIA DE L'EXERCICI	REVERSIÓ DE LA DETERIORACIÓ CREDITICIA EN L'EXERCICI	SALDO FINAL
Actius financers a llarg termini	0,00	0,00	0,00	0,00
Inversions en patrimoni	0,00	0,00	0,00	0,00
Valors representatius de deute	0,00	0,00	0,00	0,00
Altres inversions	0,00	0,00	0,00	0,00
Actius financers a curt termini	0,00	0,00	0,00	0,00
Inversions en patrimoni	0,00	0,00	0,00	0,00
Valors representatius de deute	0,00	0,00	0,00	0,00
Altres inversions	0,00	0,00	0,00	0,00

2. Informació relacionada amb el compte del resultat econòmic-patrimonial

Si és el cas, l'entitat proporciona la informació sobre els resultats nets procedents de les diferents categories d'actius financers definits en la norma de reconeixement i valoració número 8 d'Actius financers; i sobre els ingressos financers calculats per aplicació del mètode del tipus d'interès efectiu.

3. Informació sobre els riscos de tipus de canvi i de tipus d'interès

a) Risc de tipus de canvi

Informació sobre les inversions financeres en moneda diferent de l'euro, agrupades per monedes.

Moneda	Inversions en patrimoni	Valors representatius del deute	Altres inversions	TOTAL
				0,00
				0,00
				0,00
				0,00
				0,00
Total	0,00	0,00	0,00	0,00
% Inversions en moneda diferent de l'euro sobre inversions totals				%

b) Risc de tipus d'interès

Per als actius financers que es valoren a cost amortitzat, s'informa sobre la seva distribució entre actius a tipus d'interès fix i a tipus variable, en termes absoluts i percentuals.

Classe Actiu Financer / Tipus interès	A tipus d'interès fix	A tipus d'interès variable	TOTAL
			0,00
			0,00
			0,00
			0,00
			0,00
Total	0,00	0,00	0,00

% d'actius financers a tipus d'interès fix o variable sobre el total

%

4. Altra informació

S'indica en aquest punt qualsevol altra informació de caràcter substantiu que afecti els actius financers.

11. Passius financers

2. Situació i moviments dels deutes

e) Deutes al cost amortitzat

SITUACIÓ I MOVIMENTS DELS DEUTES a)DEUTES A COST AMORTITZAT

IDENTIFICACIÓ DEL DEUTE	T.I.E.	DEUTE A 1 GENER		CREACIONS		INTERESSOS MERITATS SEGONS T.I.E.		DIFERÈNCIES DE CANVI			DISMINUCIONS		DEUTE A 31 DESEMBRE	
		COST AMORTITZAT	INTERESSOS EXPLÍCITS	EFFECTIU	DESPESES	EXPLÍCITS	RESTA	INTERESSOS CANCEL·LATS	DEL COST AMORTITZAT	D'INTERESSOS EXPLÍCITS	VALOR COMPTABLE	RESULTAT	COST AMORTITZAT	INTERESSOS EXPLÍCITS
2006000003 INGRES FIANÇA COMPLEMENTARIA DE DEIXALLERIES BOSSO		1.642,85	0,00	0,00	0,00	0,00	0,00	0,00	0,00	0,00	0,00	0,00	1.642,85	0,00
2006000005 INGRES FIANÇA PROV PER GESTION DEIXALLERIES DE GES		1.642,85	0,00	0,00	0,00	0,00	0,00	0,00	0,00	0,00	0,00	0,00	1.642,85	0,00
2012000007 INGRES FIANÇA CONTRACTE LLOGUER DE MODUL 5 CEI CAS		310,20	0,00	0,00	0,00	0,00	0,00	0,00	0,00	0,00	0,00	0,00	310,20	0,00
2012000009 NGRES FIANÇA CONTRACTE LLOGUER MODUL 4 CEI CASAU		239,00	0,00	0,00	0,00	0,00	0,00	0,00	0,00	0,00	0,00	0,00	239,00	0,00
2013000003 INGRES FIANÇA DEFINITIVA PER CONTRACTE LAUANDERIA		60,00	0,00	0,00	0,00	0,00	0,00	0,00	0,00	0,00	0,00	0,00	60,00	0,00
2014000009 INGRES FIANÇA DE CONTRACTE LOCAL MOD 2 DE CEEI		203,42	0,00	0,00	0,00	0,00	0,00	0,00	0,00	0,00	0,00	0,00	203,42	0,00

SITUACIÓ I MOVIMENTS DELS DEUTES a)DEUTES A COST AMORTITZAT

IDENTIFICACIÓ DEL DEUTE	T.I.E.	DEUTE A 1 GENER		CREACIONS		INTERESSOS MERITATS SEGONS T.I.E.			DIFERÈNCIES DE CANVI		DISMINUCIONS		DEUTE A 31 DESEMBRE	
		COST AMORTITZAT	INTERESSOS EXPLÍCITS	EFFECTIU	DESPESES	EXPLÍCITS	RESTA	INTERESSOS CANCEL·LATS	DEL COST AMORTITZAT	D'INTERESSOS EXPLÍCITS	VALOR COMPTABLE	RESULTAT	COST AMORTITZAT	INTERESSOS EXPLÍCITS
2015000001 INGRES GARANTIA PER GESTIÓ DE HELIPORT		1.400,00	0,00	0,00	0,00	0,00	0,00	0,00	0,00	0,00	0,00	0,00	1.400,00	0,00
2015000002 INGRES GARANTIA DE RENTING VEICLE SEGUIMENT OS		1.519,80	0,00	0,00	0,00	0,00	0,00	0,00	0,00	0,00	0,00	0,00	1.519,80	0,00
2015000003 INGRES RESTE FIANÇA RENTING VEICLE SEGUIMENT OS		27,00	0,00	0,00	0,00	0,00	0,00	0,00	0,00	0,00	0,00	0,00	27,00	0,00
2015000004 INGRES FIANÇA CONTRACTE MODUL Nº 3 CEEI CASAU		203,42	0,00	0,00	0,00	0,00	0,00	0,00	0,00	0,00	203,42	0,00	0,00	0,00
2016000003 INGRES FIANÇA DETH CONTRACTE DE JOSE MARIA INSAUS		6.540,00	0,00	0,00	0,00	0,00	0,00	0,00	0,00	0,00	0,00	0,00	6.540,00	0,00
2016000007 FIANÇA DEFINITIVA DE CONTRACTE ASSESSORAMENT URBA		4.224,96	0,00	0,00	0,00	0,00	0,00	0,00	0,00	0,00	0,00	0,00	4.224,96	0,00
2016000009 INGRES FIANÇA DEFINITIVA DE ADJ ALBERGE ERA GARONA		13.200,00	0,00	0,00	0,00	0,00	0,00	0,00	0,00	0,00	0,00	0,00	13.200,00	0,00
2017000001 INGRES FIANÇA DEFINIT OBRES REMODELACIÓ RES DE LES		3.693,50	0,00	0,00	0,00	0,00	0,00	0,00	0,00	0,00	0,00	0,00	3.693,50	0,00
2017000002 INGRES FIANÇA DEF DE LICITACIÓ REMODEL CUINA POMP		1.407,24	0,00	0,00	0,00	0,00	0,00	0,00	0,00	0,00	0,00	0,00	1.407,24	0,00
2017000004 FIANÇA DEFOM PER ASSISTÈNCIA E ASSESSORAMENT EN UR		5.268,00	0,00	0,00	0,00	0,00	0,00	0,00	0,00	0,00	0,00	0,00	5.268,00	0,00
2017000006 INGRES FIANÇA PER OBRES DE ENDESA A PISTA ST JOAN D		6.000,00	0,00	0,00	0,00	0,00	0,00	0,00	0,00	0,00	0,00	0,00	6.000,00	0,00
2017000007 INGRES FIANÇA DEFINI DE LLEIDA PIRIENEUS PER SEGUI		2.479,34	0,00	0,00	0,00	0,00	0,00	0,00	0,00	0,00	2.479,34	0,00	0,00	0,00

SITUACIÓ I MOVIMENTS DELS DEUTES a)DEUTES A COST AMORTITZAT

IDENTIFICACIÓ DEL DEUTE	T.I.E.	DEUTE A 1 GENER		CREACIONS		INTERESSOS MERITATS SEGONS T.I.E.		DIFERÈNCIES DE CANVI		DISMINUCIONS		DEUTE A 31 DESEMBRE		
		COST AMORTITZAT	INTERESSOS EXPLÍCITS	EFFECTIU	DESPESES	EXPLÍCITS	RESTA	INTERESSOS CANCEL·LATS	DEL COST AMORTITZAT	D'INTERESSOS EXPLÍCITS	VALOR COMPTABLE	RESULTAT	COST AMORTITZAT	INTERESSOS EXPLÍCITS
2018000001 INGRES FIANÇA DEFINITIVA CONCORS AMBULANCIES TESVA		5.543,55	0,00	0,00	0,00	0,00	0,00	0,00	0,00	0,00	0,00	0,00	5.543,55	0,00
2018000003 NGRES GARANTIA LOTE Nº 2 EXPTE CGA 2017/027/SUB-P		4.545,00	0,00	0,00	0,00	0,00	0,00	0,00	0,00	0,00	0,00	0,00	4.545,00	0,00
2018000004 INGRES SUPLEMENT FIANÇA (METALIC) REFORMA LOCALS D		550,59	0,00	0,00	0,00	0,00	0,00	0,00	0,00	0,00	0,00	0,00	550,59	0,00
2018000007 INGRES FIANÇA METALIC PER REPACION CTRA AIGUAMOIX		7.000,00	0,00	0,00	0,00	0,00	0,00	0,00	0,00	0,00	0,00	0,00	7.000,00	0,00
2018000008 FIANÇA COMPLEMENTARIA CONTRACTE PROJ RESIDENCIA S		356,60	0,00	0,00	0,00	0,00	0,00	0,00	0,00	0,00	0,00	0,00	356,60	0,00
2018000009 INGRES FIANÇA DEFINITIVA ARAN TV		2.479,34	0,00	0,00	0,00	0,00	0,00	0,00	0,00	2.479,34	0,00	0,00	0,00	0,00
2019000001 INGRES FIANÇA DEF CONTRACTE ASSESSORAMENT E SUPORT		0,00	0,00	1.115,70	0,00	0,00	0,00	0,00	0,00	0,00	1.115,70	0,00	0,00	0,00
2019000002 INGRES COMPLEMENT FIANÇA DEFINITIVA CONTRACTE DE		0,00	0,00	1.675,00	0,00	0,00	0,00	0,00	0,00	0,00	1.675,00	0,00	0,00	0,00
2019000003 INGRES FIANÇA COMPLEMENTARIA PER MODIF CONTRACTE		0,00	0,00	1.193,50	0,00	0,00	0,00	0,00	0,00	0,00	0,00	0,00	1.193,50	0,00
2019000004 FIANÇA DE LOTE 1 CONTENIDORS EXPTE CGA 2019/018/		0,00	0,00	1.715,00	0,00	0,00	0,00	0,00	0,00	0,00	0,00	0,00	1.715,00	0,00
2019000005 INGRES FIANÇA COMPLEMENTARIA CONTRACTE		0,00	0,00	732,95	0,00	0,00	0,00	0,00	0,00	0,00	0,00	0,00	732,95	0,00
2019000006 INGRES FIANZA DE CONCORS ELAB CONTINGUTS AUDIOVISU		0,00	0,00	2.479,33	0,00	0,00	0,00	0,00	0,00	0,00	0,00	0,00	2.479,33	0,00
TOTAL		70.536,66	0,00	8.911,48	0,00	0,00	0,00	0,00	0,00	0,00	7.952,80	0,00	71.495,34	0,00

SITUACIÓ I MOVIMENTS DELS DEUTES a)DEUTES A COST AMORTITZAT

IDENTIFICACIÓ DEL DEUTE	DEUTE A 1 GENER		CREACIONS		INTERESSOS MERITATS SEGONS T.I.E.			DIFERÈNCIES DE CANVI		DISMINUCIONS		DEUTE A 31 DESEMBRE		
	T.I.E.	COST AMORTITZAT	INTERESSOS EXPLÍCITS	EFFECTIU	DESPESES	EXPLÍCITS	RESTA	INTERESSOS CANCEL·LATS	DEL COST AMORTITZAT	D'INTERESSOS EXPLÍCITS	VALOR COMPTABLE	RESULTAT	COST AMORTITZAT	INTERESSOS EXPLÍCITS
TOTAL		70.536,66	0,00	8.911,48	0,00	0,00	0,00	0,00	0,00	0,00	7.952,80	0,00	71.495,34	0,00

f) Deutes a valor raonable

SITUACIÓ I MOVIMENTS DELS DEUTES b)DEUTES A VALOR RAONABLE

IDENTIFICACIÓ DEL DEUTE	DEUTE A 1 GENER		CREACIONS		INTERESSOS MERITATS			DIFERÈNCIES DE CANVI		DISMINUCIONS		DEUTE A 31 DESEMBRE	
	VALOR EX-CUPÓ	INTERESSOS EXPLÍCITS	EFFECTIU	DESPESES	INTERESSOS MERITATS	INTERESSOS CANCEL·LATS	VARIACIÓ VALOR RAONABLE	DEL VALOR EX-CUPÓ	D'INTERESSOS EXPLÍCITS	DISMINUCIONS	VALOR EX-CUPÓ	INTERESSOS EXPLÍCITS	
TOTAL	0,00	0,00	0,00	0,00	0,00	0,00	0,00	0,00	0,00	0,00	0,00	0,00	

g) Resum per categories

Estat resum de la conciliació entre la classificació de passius financers del balanç i les categories que s'estableixen a la norma de reconeixement i valoració número 9 de la segona part del Pla general de Comptabilitat Pública adaptat a l'Administració Local, annex a la ICAL.

SITUACIÓ I MOVIMENTS DELS DEUTES c)RESUM PER CATEGORIES

	OBLIGACIONS I ALTRES VALORS NEGOCIABLES - LLARG TERMINI		DEUTES AMB ENTITATS DE CREDIT - LLARG TERMINI		ALTRES DEUTES - LLARG TERMINI		OBLIGACIONS I ALTRES VALORS NEGOCIABLES - CURT TERMINI		DEUTES AMB ENTITATS DE CREDIT - CURT TERMINI		ALTRES DEUTES - CURT TERMINI		TOTAL	
	2019	2018	2019	2018	2019	2018	2019	2018	2019	2018	2019	2018	2019	2018
DEUTES A COST AMORTITZAT	0,00	0,00	0,00	0,00	0,00	0,00	0,00	0,00	0,00	0,00	71.495,34	70.536,66	71.495,34	70.536,66
DEUTES A VALOR RAONABLE	0,00	0,00	0,00	0,00	0,00	0,00	0,00	0,00	0,00	0,00	0,00	0,00	0,00	0,00
TOTAL	0,00	0,00	0,00	0,00	0,00	0,00	0,00	0,00	0,00	0,00	71.495,34	70.536,66	71.495,34	70.536,66

3. Línies de crèdit

Per a cada línia de crèdit, informació sobre : l'import disponible, el límit concedit, la part disposada i la comissió, en percentatge, sobre la part no disposada.

Identificació Línies de crèdit	Límit concedit	Disposat	Disponible	Comissió s/ no disposat
Total		0,00	0,00	0,00

4. Informació sobre els riscos de tipus de canvi i de tipus d'interès

b) Risc de tipus de canvi

Informació sobre els deutes en moneda diferent de l'euro, agrupats per monedes.

Moneda	Obligacions i altres valors negociables	Deutes amb entitats de crèdit	Altres deutes	TOTAL
				0,00
				0,00
				0,00
				0,00
				0,00
Total	0,00	0,00	0,00	0,00

% Deuda en moneda distinta del euro sobre deuda total

%

c) Risc de tipus d'interès

Per als passius financers a cost amortitzat, informació sobre la seva distribució entre passius a tipus d'interès fix i a tipus variable, en termes absoluts i percentuals, segons el format següent.

Classe Passiu Financer / Tipus d'interès	A tipus interès fix	A tipus interès variable	TOTAL
			0,00
			0,00
			0,00
			0,00
			0,00
Total	0,00	0,00	0,00

% de passius financers a tipus d'interès fix o variable sobre el total

%

5. Avals i altres garanties concedides

a) Avals concedits

Llistat sense dades

b) Avals Executats

Entitat avalada: NIF	Entitat avalada: Denominació	Data concessió aval	Data venciment aval	Finalitat aval	Avals cancel·lats en l'exercici per execució	Aplicació pressupostaria	C
							0,00

c) Avals reintegrats

Agrupació	Any d'execució	Import reintegrat en l'exercici	Aplicació pressupostaria	Concepte no pressupostari
TOTAL		0,00		

5. Altra informació

Informació addicional a incloure, si procedeix, sobre Passius Financers referent a:

- a) L'import dels deutes amb garantia real
- b) Deutes impagats durant l'exercici i situació de l'impagament a la data de formulació dels comptes anuals
- c) Altres situacions diferents a l'impagament que hagin atorgat al prestador el drets a reclamar el pagament anticipat.
- d) Derivats financers que al tancament de l'exercici siguin passius als quals no s'apliqui la comptabilitat de cobertures, indicant els motius pels quals es manté l'instrument derivat.
- e) Qualsevol altra informació de caràcter substantiu que afecti els passius financers.

12. Cobertures comptables

Informació d'aquelles operacions a les quals es d'aplicació la norma de reconeixement i valoració número 10 de Cobertures comptables, de la segona part del pla general de comptabilitat pública adaptat a la administració local, annex a la ICAL.

En el cas que existeixin cobertures comptables s'indica la descripció detallada, la justificació de la seva aplicació, el valor comptable i tantes dades que son necessàries per identificar l'instrument de cobertura.

14. Moneda estrangera

3. Import Global

Informació de l'import global, a nivell de partida del balanç, dels elements d'actiu i passiu expressats en moneda estrangera.

4. Import de les diferències de canvi

En el cas que existeixin diferències de canvi s'especifica el seu import en el resultat de l'exercici, presentant per separat les que provenen de transaccions que s'han liquidat al llarg del període de les que estan vives o pendents de venciment a la data de tancament de l'exercici, a excepció de les procedents dels actius i passius financers que es valorin al valor raonable amb canvis en resultats.

Partida Balanç	Elements de l'actiu o passiu	Import total	Diferències de canvi reconegudes en el resultat de l'exercici
Total		0,00	0,00

Partida Balanç	Elements de l'actiu o passiu	Import total	Diferències de canvi reconegudes en el resultat de l'exercici
-----------------------	-------------------------------------	---------------------	--

Total

0,00

0,00

15. Transferències, subvencions i altres ingressos i despeses

5. Transferències i subvencions rebudes

En aquest apartat s'informa de l'import i característiques de les transferències i subvencions rebudes, l'import de les quals és significatiu, així com sobre el compliment o l'incompliment de les condicions imposades per a la percepció i el gaudi de les subvencions, el criteri d'imputació a resultats i els imports imputats.

Nom Característica	Import Rebut: Exercicio N	Import Rebut: Exercicio N - 1	Import Reintegrable	Import No reintegrable	Quantitat imputada a Resultats: Exercici N	Quantitat imputada a Resultats: Exercici : Ejercicio N - 1
Subvencion CSD anualitat 2017	13.078,18	0,00	0,00	13.078,18	13.078,18	0,00
Subvencion CSD anualitat 2018	53.219,80	0,00	0,00	53.219,80	53.219,80	0,00
Fons Cooperació de Catalunya	709.878,71	0,00	0,00	709.878,71	709.878,71	0,00
Conveni de Finançament del Conselh Generau d'Aran	23.543.022,00	0,00	0,00	23.543.022,00	23.543.022,00	0,00
Conveni Urgència Social 2018	750,00	0,00	0,00	750,00	750,00	0,00
Conveni Urgència Social 2019	6.750,00	0,00	0,00	6.750,00	6.750,00	0,00
Conveni inmigracion 2019	669,96	0,00	0,00	669,96	669,96	0,00

Equipaments Basics 2019	13.280,65	0,00	0,00	13.280,65	13.280,65	0,00
Subv. Pla igualtat 2018	636,00	0,00	0,00	636,00	636,00	0,00
Plans i mesures d'Igualtat LGBTI 2019	13.257,25	0,00	0,00	13.257,25	13.257,25	0,00
Conveni pobresa energética 2019	260,81	0,00	0,00	260,81	260,81	0,00
Programa formació joves aturats	11.738,49	0,00	0,00	11.738,49	11.738,49	0,00
Conveni Joenessa Bossa habitatge 2018	2.016,50		0,00	2.016,50	2.016,50	0,00
Conveni habitatge 2018	38.313,50	0,00	0,00	38.313,50	38.313,50	0,00
Addenda Salut 2019	407.954,25	0,00	0,00	407.954,25	407.954,25	0,00
Transf. Taxa toristica	52.791,73	0,00	0,00	52.791,73	52.791,73	0,00
Subv. OSIC Restauracions Pintures Sant Ròc e indumentaria Batieg 2018	174,40	0,00	0,00	174,40	174,40	0,00
Restauracion elements de Bast e Mair de Diu de Casarilh2018	932,00	0,00	0,00	932,00	932,00	0,00
Subv OSIC restauracions 2019	1.224,00	0,00	0,00	1.224,00	1.224,00	0,00
Subvencion activitats museus	16.080,00	0,00	0,00	16.080,00	16.080,00	0,00
Subvencion memòria democratica	4.857,81	0,00	0,00	4.857,81	4.857,81	0,00

Transferència Agència Catalana der Aigua per a Depuradora	789.047,39	0,00	0,00	789.047,39	789.047,39	0,00
Agència Habitatge Catalunya	13.300,00	0,00	0,00	13.300,00	13.300,00	0,00
Transferència Agència de Residus Retorn del Cànon	19.549,83	0,00	0,00	19.549,83	19.549,83	0,00
Transferència SOC- Programa Garantia Juvenil 2019-2020	35.200,00	0,00	0,00	35.200,00	35.200,00	0,00
IDAPA Restauracions camins 2019	12.000,00	0,00	0,00	12.000,00	12.000,00	0,00
IDAPA Coop. Territoriaw 2019	10.000,00	0,00	0,00	10.000,00	10.000,00	0,00
Programa treball i formacio 2019-2020	77.728,00	0,00	0,00	77.728,00	77.728,00	0,00
Subv. SOC Ateneus Cooperatius	30.648,33	0,00	0,00	30.648,33	30.648,33	0,00
Subv. SOC Formació persones desocupades	17.050,80	0,00	0,00	17.050,80	17.050,80	0,00
Referent garantia Juvenil 2019	29.440,00	0,00	0,00	29.440,00	29.440,00	0,00
Conveni AOC	2.028,90	0,00	0,00	2.028,90	2.028,90	0,00
Conveni Diputació de Lleida- Delegació de competències 2018	140.287,00	0,00	0,00	140.287,00	140.287,00	0,00
Conveni Diputació de Lleida- Delegació de competències 2018	120.000,00	0,00	0,00	120.000,00	120.000,00	0,00
Conveni SAT 2017	35.185,00	0,00	0,00	35.185,00	35.185,00	0,00
Conveni SAT 2018	35.185,00	0,00	0,00	35.185,00	35.185,00	0,00

Conveni SAT 2019	30.000,00	0,00	0,00	30.000,00	30.000,00	0,00
Conveni Diputació de Lleida Promoció Econòmica, Aranés e Torisme 2018	63.000,00	0,00	0,00	63.000,00	63.000,00	0,00
Conveni Diputació de Lleida Promoció Econòmica, Aranés e Torisme 2019	26.500,00	0,00	0,00	26.500,00	26.500,00	0,00
Subvenció IEI Revista era Garbèra	3.000,00	0,00	0,00	3.000,00	3.000,00	0,00
Subv. IEI Bestiari Poetic e Aran me Fecit	4.305,90	0,00	0,00	4.305,90	4.305,90	0,00
Subvenció Diputació Centre de Tecnificació de la Val d'Aran	25.000,00	0,00	0,00	25.000,00	25.000,00	0,00
Assessorament cultura e patrimoni	27.000,00	0,00	0,00	27.000,00	27.000,00	0,00
Subv. Programa activitats museus 2017	17.411,60	0,00	0,00	17.411,60	17.411,60	0,00
Conveni Ajuntaments-Tecnic compartit Joenessa	16.000,00	0,00	0,00	16.000,00	16.000,00	0,00
Conveni Ajuntaments-Pacte violencia de genere	1.009,58	0,00	0,00	1.009,58	1.009,58	0,00
Conveni Baquira Beret per a Transport	34.451,72	0,00	0,00	34.451,72	34.451,72	0,00
Conveni Vilella per recollida cartró i paper	9.403,87	0,00	0,00	9.403,87	9.403,87	0,00
Subv. Caixabanc per estudis	6.000,00			6.000,00	6.000,00	
Conveni Ecovidrio	57.779,27	0,00	0,00	57.779,27	57.779,27	0,00

Conveni Ecoembes	93.347,27	0,00	0,00	93.347,27	93.347,27	0,00
Conveni RAEE	2.231,65	0,00	0,00	2.231,65	2.231,65	0,00
Programa LIFE consolidacion poblacion d'ossi	94.944,36	0,00	0,00	94.944,36	94.944,36	0,00
Interreg Habios	279,07	0,00	0,00	279,07	279,07	0,00
Subv: Campanau Bossòst Patrimòni 2019	14.171,20		0,00	14.171,20		
ACA reposicion e melhores	195.622,40	0,00	0,00	195.622,40	195.622,40	0,00
Subvenció Agencia Catalana de residus per deixalleria Vielha	51.425,00	0,00	0,00	51.425,00	0,00	0,00
Diputació de Lleida Patrimoni 2018	47.000,00	0,00	0,00	47.000,00	0,00	0,00
Diputacion de Lleida Patrimoni 2019	47.000,00	0,00	0,00	47.000,00	0,00	0,00
Entorn Taro Arties	18.000,00	0,00	0,00	18.000,00		
Ecoembes per planta de transferencia	101.105,00	0,00	0,00	101.105,00		
FEDER Eish 6 Milhora accessibilitat espais naturaus	428.572,06	0,00	0,00	428.572,06		
LEADER Experiencia minera Nauta Montanha	31.249,40	0,00	0,00	31.249,40		
Total	27.703.345,64	0,00	0,00	27.703.345,64	26.964.822,98	0,00

6. Transferències i subvencions concedides

Aquest punt informa sobre l'import i les característiques de les transferències i subvencions concedides, l'import de les quals és significatiu.

Nom Característica	NIF del perceptor	Denominació del perceptor	Import subvenció Concedida	Finalitat	Reintegrants
Transferència corrent Pompiers Emergències SL	B-25473554	Pompiers Emergències SL	2.090.419,00	Transferència corrent funcionament	
Transferència capital Pompiers Emergències SL	B-25473554	Pompiers Emergències SL	177.532,43	Transferència de capital	
Subvencions	Diversos	Pagesos d'Aran	520,65	Crotals i guies - Obligació reconeguda.	
Subvencions	Diversos	Pagesos d'Aran	1.876,25	Assegurances ramaders or brú	
Conveni	G2522633	Societat de caça 2018	14.828,11	Actuacions en matèria de caça i pesca- Despesa compromesa	
Conveni	G2522633	Societat de caça 2019	15.000,00	Actuacions en matèria de caça i pesca- Despesa compromesa	
Transferència corrent	P2500059G	Servici Aranés de Benèster e Salut	13.679.052,01	Funcionament SABS- Obligació reconeguda.	

Transferència capital	P2500059G	Servici Aranés de Benèster e Salut	224.508,95	Transferència obres espitau
Conveni	P2530900F	Ajuntament de Vilamòs	1.000,00	Taller entà joeni en Vilamòs. Concedida 2019-Despena compromesa
Conveni	P2515200J	Ajuntament de Les 2018	830,00	Conveni Ajuntament de Les, activitats joeni- obligació reconeguda
Conveni	P2507100B	Ajuntament de Bossòst 2018	1.000,00	Conveni Ajuntament de Bossòst activitas joeni- obligació reconeguda
Conveni	P2523300H	Ajuntament de Naut Aran 2018	1.000,00	Conveni Ajuntament de Naut Aran activitats joeni- obligació reconeguda
Conveni	P2515200J	Ajuntament de Les 2019	830,00	Conveni Ajuntament de Les activitats joeni- Despena compromesa
Conveni	P2507100B	Ajuntament de Bossòst 2019	1.000,00	Conveni Ajuntament de Bossòst activitas joeni- Despesa compromesa
Conveni	P2523300H	Ajuntament de Naut Aran 2019	1.000,00	Conveni Ajuntament de Naut Aran activitats joeni- Despesa compromesa
Subvencions	Diversos	Diversos	7.981,00	Atencion domiciliaria a persones tresau edat- Obligació Reconeguda.
Subvencions	Diversos	Diversos	14.535,32	Atencions Benef. De proteccion infancia- Obligació reconeguda

Transferència	G25454606	Associacion Discapacitas d'Aran	108.000,00	Transferència a centre de discapacitats- Obligació reconeguda
Subvencions	Diversos	Diversos	9.006,73	Ajudes Urgència Sociau- Obligació reconeguda.
Subvencions	Diversos	Diversos	8.689,80	Ajudes Minjador Escol per besonhs socioeconomicos_ obligació reconeguda.
Subvencions	Diversos	Diversos	3.227,15	Ajudes pobresa energètica- Obligació reconeguda
Subvencions	Diversos	Diversos	900,00	Assistència Sociau primària- Obligació reconeguda
Conveni	Q2500374J	Centre Juvenil Esplai Aran-Thal	8.000,00	Colònies estiu 2018- Obligació reconeguda
Conveni	Q2500374J	Centre Juvenil Esplai Aran-Thal	8.000,00	Colònies estiu 2019- Despesa compromesa
Subvenció	G25552688	Associacion de Donants de Sang dera Val d'Aran	600,00	Organització de 3 campanyes de donació de sang a la Val d'aran 2018 - Obligació reconeguda
Subvenció	G25838061	Casal acuarela	900,00	Casal Estiu 2018- Obligació reconeguda
Conveni	Q2500283C	Caritas Parroquial Vielha	10.000,00	Finançament de diverses ajudes atorgades per l'entitat 2019- Despesa Compromesa
Conveni	B25582560	Gureak Aran S.L.	11.750,00	Manteniment centre especial de treball 2018- Obligació reconeguda 11750.
Conveni	B25582560	Gureak Aran S.L.	47.000,00	Manteniment centre especial de treball 2019- Obligació reconeguda 35.250,00€.
Conveni	G28197564	AECC- Catalunya contra el càncer	3.000,00	Colònies estiu nens amb càncer a la Val d'Aran 2018- Obligació reconeguda

Conveni	G28197564	AECC- Catalunya contra el càncer	3.000,00	Colònies estiu nens amb càncer a la Val d'Aran- Despesa compromesa
Conveni	P2500094D	Consorci LEADER Pirineu Occidental	3.000,00	Conveni col·laboració Conselh LEADER- Obligació reconeguda
Convèni	P2530400G	Ajuntament de Vielha e Mijaran	5.000,00	Escola Adults 2018- Obligació reconeguda
Convèni	P2530400G	Ajuntament de Vielha e Mijaran	5.000,00	Escola Adults 2019- Despesa compromesa
Subvencions	Diversos	Diversos	13.742,64	Ajudes familiars per a transport escolar.
Subvencions	Diversos	Diversos	32.691,00	Ajudes familiars per a menjador escolar
Subvencions	Q7555057D	Escola Alejandro Casona	300,00	Teatre ena escola- Obligació reconeguda
Subvencions	Q7555127E	Escola Garona	300,00	Teatre ena escola- Despesa compromesa
Subvencions	Q7555231E	Escola Sant Martin de Gessa	240,00	Teatre ena escola- Despesa compromesa
Conveni	Q7555276J	Institut Aran	8.993,00	Conveni Transport Extraescolar-4496 Obligació reconeguda
Conveni	Q7555127E	Escola Garona	8.993,00	Conveni Transport Extraescolar- Obligació reconeguda
Conveni	Q7555057D	Escola Alejandro Casona	2.811,75	Conveni Transport Extraescolar- Obligació reconeguda
Conveni	Q7550024I	ZER Val d'Aran	5.060,00	Conveni Transport Extraescolar- Obligació reconeguda
Conveni	Q7555198F	Escola Sant Ròc	2.811,75	Conveni Transport Extraescolar- Obligació reconeguda
Conveni	G25063413	AMPA Escola Sant Ròc	2.890,00	Conveni AMPA Minjador Escolar 2018-2019- Despesa compromesa

Conveni	G25300864	AMPA Escola Es Bòrdes	3.571,00	Conveni AMPA Minjador Escolar 2018-2019- Obligació Reconeguda
Conveni	G25233065	AMPA Escola Alejandro Casona	3.737,50	Conveni AMPA Minjador Escolar- Despesa autoritzada
Conveni	G25270604	AMPA Escola Loseron Arties	2.975,00	Conveni AMPA Minjador Escolar 2018-2019 Despena compromesa
Conveni	G25446865	AMPA Escola Sant Martí	2.050,00	Conveni AMPA Minjador Escolar- Despena compromesa
Conveni	G25269937	AMPA Escola Ruda	1.276,50	Conveni AMPA Minjador Escolar- Despena compromesa
Conveni	G25269937	AMPA Escola Ruda 17-18	2.000,00	Conveni AMPA Minjador Escolar- Obligació reconeguda
Conveni	G25269937	AMPA Escola Ruda	1.227,59	Conveni AMPA Minjador Escolar- Despena compromesa
Conveni	G25300864	AMPA Escola Es Bòrdes	3.867,34	Conveni AMPA Minjador Escolar 2019-2020- Obligació Reconeguda
Conveni	G25233065	AMPA Escola Alejandro Casona 17-18	3.200,00	Conveni AMPA Minjador Escolar- Despesa autoritzada
Conveni	G25233065	AMPA Escola Alejandro Casona	3.947,64	Conveni AMPA Minjador Escolar- Despesa autoritzada
Conveni	G25270604	AMPA Escola Loseron Arties	3.233,54	Conveni AMPA Minjador Escolar- Despesa compromesa
Conveni	G25063413	AMPA Escola Sant Ròc	3.896,65	Conveni AMPA Minjador Escolar- Despesa compromesa
Conveni	G25446865	AMPA Escola Sant Martí	2.469,75	Conveni AMPA Minjador Escolar- Despesa compromesa
Conveni	Diversos	Escoles Aran	4.800,00	Conveni finançament ordenadors escolars- Despesa autoritzada
Conveni	Diversos	Escoles Aran	8.250,00	Conveni finançament ordenadors escolars- Obligació reconeguda neta

Conveni	P2530400G	Ajuntament de Vielha e Mijaran	24.000,00	Biblioteca de Vielha 2019- Despesa Compromesa
Beca	45721321N	David Bruna Moralejo	4.000,00	Beca es terçons 2.000 despena compromesa, 2.000 obligacion reconeishuda.
Conveni	P2503600E	Ajuntament de Arres	5.000,00	Conveni Mina Victoria- Obligació reconeguda
Conveni	P2503600E	Ajuntament de Arres	5.000,00	Conveni Mina Victoria- Despesa Compromesa
Conveni	P2530900F	Ajuntament de Vilamòs	6.000,00	Conveni Joanchiquet- Obligació reconeguda
Conveni	P2530900F	Ajuntament de Vilamòs	6.000,00	Conveni Joanchiquet- Despesa compromesa
Subvenció	G25670233	Còlha Sta. Maria de Mijaran de musica e dances tradicionaus araneses	1.200,00	Organización de dièrses activitats 2018- Obligacion reconeishuda
Subvenció	G25670233	Còlha Sta. Maria de Mijaran de musica e dances tradicionaus araneses	1.200,00	Subvencion cultura 2019- Despena compromesa
Subvenció	G25670233	Còlha Sta. Maria de Mijaran de musica e dances tradicionaus araneses	1.000,00	Subvencion cultura 2019- Despena compromesa
Subvenció	G25284183	Fondacion Privada Musèu Etnologic dera Val d'Aran	3.000,00	Subvencion cultura 2019- Despena compromesa
Subvenció	G25284183	Lengua Viua- Seccion dera Fondacion Museu Etnologic dera Val 'Aran	2.000,00	Subvencion cultura 2019- Despena compromesa
Subvenció	G25833203	Es Paums	400,00	Subvencion cultura 2019- Despena compromesa
Conveni	G25563505	Escola Musicau Val d'Aran	3.000,00	Conveni Foment música 2019 - 1500 obligacio reconeguda
Conveni	G25563505	Escola Musicau Val d'Aran	1.500,00	Conveni Foment música 2018 - obligacio reconeguda

Conveni	S2500283C	Academia Aranesa dera Lengua Occitana	22.000,00	Foment de l'aranés 2019-Despena compromesa
Conveni	43390126M	Conveni Escòla de Musica Tschaikosky	3.000,00	Conveni foment musica 2019-Obligació reconeguda
Conveni		EMD Aubert e Vilac	1.000,00	Conveni- Despena compromesa
Subvencion	R5800395E	Fundació Pere Tarrés	40.000,00	Subvenció a la Explotació-Obligació reconeguda
Conveni	A25005620	Baqueira Beret SA	50.000,00	Campionat del mon Border Cross- 2019.
Beques	Diversos	Diversos	12.000,00	Beques Alt Rendiment Esportistes
Subvenció	G25032160	Club Esquí Val d'Aran	600,00	IV Triatló CEVA- Obligació reconeguda
Subvenció	G25032160	Club Esquí Val d'Aran	600,00	XX Memoriau Montse Corominas- Obligació reconeguda
Subvenció	G25556838	Club Aranés d'Espòrts d'Iuèrn	1.600,00	Organizació de diverses proves-Obligació reconeguda
Subvenció	G25537291	Club Espòrts de Gèu Val d'Aran	400,00	Participacion competicion Italia-Obligació reconeguda
Subvenció	Q02878015C	Real Federación Española de Deportes de invierno	1.000,00	Subvencion Espòrts 2019-Despena compromesa
Subvenció	G25802240	Club Esquí Emotion	500,00	Subvencion Espòrts 2019-Despena compromesa
Subvenció	G25032160	Club Esquí Val d'Aran	600,00	Subvencion Espòrts 2019-Despena compromesa
Subvenció	G25032160	Club Esquí Val d'Aran	600,00	Subvencion Espòrts 2019-Despena compromesa
Subvenció	G08944209	Centre Excursionista de Catalunya	600,00	Subvencion Espòrts 2019-Despena compromesa
Subvenció	G25537291	Club Espòrts de Gèu Val d'Aran	1.600,00	Subvencion Espòrts 2019-Despena compromesa

Subvenció	G25833203	Es Paums	400,00	Subvencion Espòrts 2019- Despena compromesa
Subvenció	G25833203	Es Paums	200,00	Subvencion Espòrts 2019- Despena compromesa
Subvenció	G66679770	Associació Transpirinenca Social Solidaria	600,00	Subvencion Espòrts 2019- Despena compromesa
Subvenció	G25709262	Assoc. Esportiu Futbol Aran (AEFA)	600,00	Organització campionat 30 dies- Despena compromesa
Subvenció	G25742966	Club ciclista Aran DH	900,00	Subvencion Espòrts 2019- Despena compromesa
Subvenció	G25750043	Club Atletin Val d'Aran	1.000,00	Subvencion Espòrts 2019- Despena compromesa
Conveni	G25620105	Associacion Excursionista Montanha Aran Club	12.000,00	Conveni 2019- Obligació reconeguda
Conveni	G25620105	Associacion Excursionista Montanha Aran Club	47.181,48	Conveni 2019- Despesa compromesa
Conveni	G25221458	Club Ciclista Val d'Aran	285,50	Foment del ciclisme a la Val d'Aran- Obligació reconeguda
Conveni	G25533100	Associacion Futbol Les	1.750,00	Foment del futbol a l'Aran 2018- obligació reconeguda
Conveni	G25533100	Associacion Futbol Les	3.500,00	Foment del futbol a l'Aran 2019- 1750 obligació reconeguda
Conveni	G25235755	Union Deportiva Bossòst	1.750,00	Foment del futbol a l'Aran 2018- obligació reconeguda
Conveni	G25235755	Union Deportiva Bossòst	3.500,00	Foment del futbol a l'Aran 2019- 1750 obligació reconeguda
Conveni	G25507831	Club Esportiu Escola de Futbol Val d'Aran	5.000,00	Foment del Futbol a l'Aran 2018- obligació reconeguda
Conveni	G25507831	Club Esportiu Escola de Futbol Val d'Aran	5.000,00	Foment del Futbol a l'Aran 2019- Despesa compromesa

Conveni	G25033994	Conselh Esportiu dera Val d'Aran	12.000,00	Foment de l'esquí 2019- Despesa compromesa
Conveni	G25033994	Conselh Esportiu dera Val d'Aran	12.000,00	Foment de l'esquí 2018- Obligació reconeguda
Conveni	G25677949	AAEE IES d'Aran	1.500,00	Conveni 2019-750 Obligació reconeguda
Conveni	G25697632	Associacion Esportiva Escolara ZER Val d'Aran	1.500,00	Conveni 2019- 750 Obligació reconeguda
Conveni	G25063413	AMPA Escola Sant Ròc de Bossost	1.500,00	Conveni 2019-750 Obligació reconeguda
Conveni	G25699869	Associacion Esportiva Escolara CEIP Garona	1.500,00	Conveni 2019- 750 Obligació reconeguda
Conveni	G25233065	AMPA Escòla Alejandro Casona de Les	1.500,00	Conveni 2019-750 Obligació reconeguda
Conveni	G25677949	AAEE IES d'Aran	750,00	Conveni 2018-750 Obligació reconeguda
Conveni	G25697632	Associacion Esportiva Escolara ZER Val d'Aran	750,00	Conveni 2018- 750 Obligació reconeguda
Conveni	G25699869	Associacion Esportiva Escolara CEIP Garona	750,00	Conveni 2018- 750 Obligació reconeguda
Conveni	G25726985	Associació de Voluntaris d'Aran	3.500,00	Conveni 2019- 1750 Obligació reconeguda
Conveni	G25830084	Club Natacion Vielha Swim Team	4.000,00	Conveni 2019- 2000 Obligació reconeguda
Conveni	G25537291	Club d'Espòrts de Geu dera Val d'Aran	1.500,00	Conveni 2019- 750 Obligació reconeguda
Subvenció	G25663022	Club Hockey Gèu Aranés	1.500,00	Foment deth Hockey gèu i jugar en equip contra auti clubs- 750 Obligació reconeguda

Conveni	Q7555127E	Escola Garona	1.500,00	Conveni 2019- Obligació reconeguda
Conveni	Q4200503C	European Mycological Institute	5.000,00	Conveni 2019- Obligació reconeguda
Conveni	G25818410	Associacion Professionau Bovin dera Val d'Aran	15.000,00	Conveni 2019- 7500 Obligació reconeguda
Conveni	G25818410	Associacion Professionau Bovin dera Val d'Aran	7.500,00	Conveni 2018- Obligació reconeguda
Conveni	G25668278	Associacion criadors deth Shivau de cavall pireneic català	15.000,00	Conveni 2019- 7500 Obligació reconeguda
Conveni	G25668278	Associacion criadors deth Shivau de cavall pireneic català	7.500,00	Conveni 2018- Obligació reconeguda
Conveni	G25670720	ADS d'oví i cabrum dera Val d'Aran	15.000,00	Conveni 2019- 7500 Obligació reconeguda
Conveni	G25670720	ADS d'oví i cabrum dera Val d'Aran	5.657,12	Conveni 2018- Obligació reconeguda
Transferencia	Q2500320C	Foment Torisme Val d'Aran	435.000,00	Transferència 2019
Conveni	A25005620	Baqueira Beret SA	25.000,00	Conveni 2017-Obligació reconeguda
Conveni	A25005620	Baqueira Beret SA	16.540,38	Conveni 2018-Obligació reconeguda
Conveni	A25005620	Baqueira Beret SA	50.000,00	Conveni 2019- 25000 Obligació reconeguda
Subvenció	G25833203	Es paums	300,00	Concurs de fotografia - obligació reconeguda
Subvenció	G25833203	Es paums	300,00	Subv auti airaus 2019 - Despesa compromesa

Subvenció	G25769977	Asociacion Empresarios de Arties	1.000,00	Subv auti airaus 2019 - Despesa compromesa
Conveni	G25574260	Fundació Centre Europeu d'Empreses i Innovació	15.229,74	Conveni 2019- Despesa compromesa
Conveni	P2523300H	Ajuntament de Naut Aran	45.000,00	Conveni Pistes 2018- Obligació reconeguda
Conveni	P2523300H	Ajuntament de Naut Aran	45.000,00	Conveni Pistes 2019- Despesa compromesa
Conveni	P2500094D	Consorci LEADER Pirineu Occidental	7.976,20	Senhalizacion camin de Santiago Grop LEADER
Subvencion	P2507100B	Ajuntament de Bossòst	2.825,66	Pla de melhores forestaus- Obligació reconeguda
Subvencion	P2507100B	Ajuntament de Bossòst	5.393,29	Pla de melhores forestaus- Obligació reconeguda
Subvenció	P2533103C	EMD Arties e Garòs	4.624,44	Pla de Milllores- Obligació reconeguda
Subvenció	P2533103C	EMD Arties e Garòs	7.395,38	Pla de Milllores- Obligació reconeguda
Subvenció	P2503700C	EMD Arròs e Vila	2.240,01	Pla de Milllores- Despesa compromesa
Subvenció	P2530400G	Ajuntament de Vielha e Mijaran	1.875,00	Pla de Milllores- Despesa compromesa
Total			17.662.497,25	

7. Qualsevol circumstància de caràcter substantiu

En el cas d'existir qualsevol circumstància de caràcter substantiu que afecti als ingressos o a les despeses de l'entitat, s'indica en aquest apartat. En particular, en el cas que l'entitat hagi construït o adquirit actius per altres ens públics, s'informa dels ingressos associats al contracte o acord de construcció o adquisició, l'import del qual sigui significatiu, indicant almenys l'import i característiques, així com el compliment o incompliment de les condicions imposades per a la seva obtenció.

16. Provisions i contingències

1. Per cada provisió reconeguda en el balanç, tret de les relatives a avals i altres garanties concedides, s'informa de:

a) Moviments de cada epígraf del balanç durant l'exercici, referit a les provisions i contingències.

Epígraf Balanç	Saldo inicial provisions	Augments provisions	Disminucions provisions	Saldo final provisions
Total	0,00	0,00	0,00	0,00

b) Altra informació referida a les provisions que permeti identificar-les.

2. Per cada tipus de passiu contingent les dades necessàries per descriure'ls com : la naturalesa, evolució previsible, els motius en el cas que no s'hagin pogut valorar i per tant registrar-se en el balanç.

3. Per cada tipus d'actiu contingent, informació sobre la seva naturalesa i l'evolució previsible, així com els factors dels quals depèn.

17. Informació sobre medi ambient

8. Obligacions reconegudes

En aquest apartat s'informa sobre les obligacions reconegudes en l'exercici amb càrrec a cada grup de programes de la política despesa 17 'Medi ambient'.

SITUACIÓ DE DESPESES. PRESSUPOST D'EXERCICI CORRENT fins 31/12/2019

Situació del pressupost de despeses. Simplificat (Per Programa: Àrea despesa + Polítiques de despesa + Grups de programes)

Prog.	Descripció	Crèdits definitius	Crèdits disponibles	Crèdits no disponibles	Saldos retencions + autoritzacions	Saldos compromesos	Obligacions reconegudes netes	Pagaments ordenats	Pagaments totals	Reintegraments	Pagaments líquids	Total pendent de pagament
170	ADMINISTRACIO GENERAL DEL MEDI AMBIENT	2.668.644,71	758.109,11	0,00	337.527,56	44.391,76	1.528.616,28	198.979,96	1.399.919,14	0,00	0,00	128.697,14
17	Medi ambient.	2.668.644,71	758.109,11	0,00	337.527,56	44.391,76	1.528.616,28	198.979,96	1.399.919,14	0,00	0,00	128.697,14
1	SERVEIS PÚBLICS BÀSICS.	2.668.644,71	758.109,11	0,00	337.527,56	44.391,76	1.528.616,28	198.979,96	1.399.919,14	0,00	0,00	128.697,14
	TOTAL	2.668.644,71	758.109,11	0,00	337.527,56	44.391,76	1.528.616,28	198.979,96	1.399.919,14	0,00	0,00	128.697,14

4. Import beneficis fiscals per raons mediambientals

En aquest punt s'informa de l'import dels beneficis fiscals per raons mediambientals que afecten als tributs propis.

Econòmica d'ingressos

Import

Total	0,00
--------------	-------------

18. Actius en estat de venda

En el cas que l'entitat tingui actius en estat de venda amb un import significatiu, es facilita una descripció detallada dels mateixos i el seu import.

<u>Descripció d'actius en estat de venda</u>	<u>Import</u>
Total	0,00

19. Presentació per activitats del compte del resultat econòmic patrimonial

L'entitat presenta el compte del resultat econòmic patrimonial classificant les despeses econòmiques incloses per activitats.

Despeses (Grup de Programa)	Pressupostari:	No Pressupostari:	Pressupostari:		No Pressupostari:	
	Exercici 20XX	Exercici 20XX	Exercici 20XX - 1	Total: Exercici 20XX	Exercici 20XX - 1	Total: Exercici 20XX - 1
				0,00		0,00
				0,00		0,00
				0,00		0,00
				0,00		0,00
Total	0,00	0,00		0,00	0,00	0,00

Ingressos	Exercici 20XX	Exercici 20XX - 1
Ingressos de gestió ordinària		
Ingressos financers		
Altres ingressos		
Total	0,00	0,00

20. Operacions per administració de recursos a compte d'altres ens públics

Quan l'entitat realitza operacions d'administració de recursos que comptablement es registren a través de comptes del subgrup 45 'Deutors i creditors per administració de recursos a compte d'altres ens públics', s'obté la informació dels quadres següents:

1. Obligacions derivades de la gestió

Informació per cada entitat titular i per cada un dels conceptes representatius dels recursos gestionats.

Llistat sense dades

2. Ens públics, comptes corrents en efectiu
Informació per cada entitat titular.

Llistat sense dades

3. Desenvolupament de la gestió

Informació que es presenta per a cada uns dels conceptes representatius dels recursos gestionats.

Aquesta informació és obligatòria en el cas que l'entitat comptable que administra recursos per compte d'altres ens públics no hagi subministrat a les entitats titulars dels recursos, la informació necessària per que aquestes incorporin al seu pressupost totes les operacions derivades de la gestió realitzada.

h) Resum

Llistat sense dades

i) Drets Anul·lats

Llistat sense dades

j) Drets Cancel·lats

Llistat sense dades

k) Devolucions d'ingressos

Llistat sense dades

21. Operacions no pressupostàries de tresoreria

Informació sobre les operacions no pressupostàries de tresoreria que comprenen les operacions efectuades durant l'exercici i que donen lloc al naixement o extinció de:

- Deutors i creditors que no s'imputen al pressupost de l'entitat, ni en el moment del seu naixement ni en el del seu venciment
- Partides representatives de cobraments i pagaments pendents d'aplicació definitiva, tant per operacions pressupostàries com no pressupostàries

4. Estat de deutors no pressupostaris

OPERACIONES NO PRESUP. DE TESORERÍA. ESTADO DE DEUDORES NO PRESUPUESTARIOS a 31/12/2019

DEUTORS a 31/12/2019

Concepte								
Compte	Codi	Descripció	Saldo a 1 de gener	Modificacions saldo inicial	Càrrecs realitzats en l'exercici	Total deutors	Abonaments realitzats en l'exercici	Deutors pendents de cobrament a 31/12/2019
440	440	Deutors per IVA transferit.	47.065,90	0,00	191.676,61	238.742,51	202.356,75	36.385,76
440			47.065,90	0,00	191.676,61	238.742,51	202.356,75	36.385,76
470	4700	Hisenda pública, deutor per IVA.	42.518,39	0,00	3.905,58	46.423,97	19.198,14	27.225,83
470			42.518,39	0,00	3.905,58	46.423,97	19.198,14	27.225,83
472	4720	IVA suportat (IVA DEDUCIBLE)	166.784,36	0,00	148.965,67	315.750,03	75.436,79	240.313,24
472			166.784,36	0,00	148.965,67	315.750,03	75.436,79	240.313,24
550	5500	Comptes corrents no bancaris amb ens públics, per administració de recursos	34.796,14	0,00	133.683,58	133.683,58	34.796,14	98.887,44
550			34.796,14	0,00	133.683,58	133.683,58	34.796,14	98.887,44
565	565	Fiances constituïdes a curt termini (METALIC)	5.433,84	0,00	1.491,57	6.925,41	1.253,53	5.671,88
565			5.433,84	0,00	1.491,57	6.925,41	1.253,53	5.671,88
TOTAL			296.598,63	0,00	479.723,01	741.525,50	333.041,35	408.484,15

5. Estat de creditors no pressupostaris

OPERACIONS NO PRESSUP. DE TRESORERIA. ESTAT DE CREDITORS NO PRESSUP. a 31/12/2019

CREDITORS a 31/12/2019

Concepte								
Compte	Codi	Descripció	Saldo a 1 de gener	Modificacions saldo inicial	Abonaments realitzats en l'exercici	Total creditors	Càrrecs realitzats en l'exercici	Creditors pdts. de pagament a 31/12/2019
410	410	Creditors per IVA suportat.	6.714,11	0,00	148.965,67	155.679,78	135.851,11	19.828,67
410			6.714,11	0,00	148.965,67	155.679,78	135.851,11	19.828,67
419	41902	DE ENTES PUBLICS	14.440,49	0,00	8.090,76	22.531,25	22.530,52	0,73
419	41906	RETENCION JUDICIAL HABERS	510,47	0,00	128,65	639,12	128,65	510,47
419	41907	D'altres empreses privades- ADESLAS	2.761,21	0,00	48.099,76	50.860,97	50.697,77	163,20
419	41908	DE PARTICULARS	0,00	0,00	6.169,89	6.169,89	6.163,67	6,22
419	41909	Altres dipòsits rebuts	0,01	0,00	0,00	0,01	0,00	0,01
419	4198	ANTICIPOS NOM. ordenades pendents de liquidar	0,00	0,00	2.736,68	2.736,68	4.113,52	-1.376,84
419	4199	Altres creditors no pressupostaris-MUFACE DRETS PASIUS	2.960,21	0,00	1.361,50	4.321,71	1.361,50	2.960,21
419			20.672,39	0,00	66.587,24	87.259,63	84.995,63	2.264,00
475	4750	Hisenda pública, creditor per IVA.	0,00	0,00	86.894,07	86.894,07	82.283,11	4.610,96
475	47510	Hisenda pública, creditora per IRPF -Personal-	69.755,29	0,00	439.015,74	508.771,03	436.971,22	71.799,81
475	47511	Hisenda pública, creditora per IRPF -Professionals-	33.310,79	0,00	68.982,00	102.292,79	71.127,87	31.164,92
475	47512	Hisenda pública, creditora per IRPF -Lloguers-	4.346,40	0,00	3.053,66	7.400,06	3.175,60	4.224,46
475	47513	Hisenda pública, creditora per IRPF - Personal-Dietes	1.874,12	0,00	12.028,44	13.902,56	12.796,29	1.106,27
475	4759	Hisenda pública, creditor per altres conceptes	2.548,30	0,00	1.695,33	4.243,63	0,00	4.243,63
475			111.834,90	0,00	611.669,24	723.504,14	606.354,09	117.150,05
476	4760	SEGURETAT SOCIAL	99.402,58	0,00	941.451,44	1.040.854,02	932.677,07	108.176,95
476			99.402,58	0,00	941.451,44	1.040.854,02	932.677,07	108.176,95
477	4770	IVA transferit (IVA DEVENGADO)	161.399,58	0,00	191.676,61	353.076,19	158.425,28	194.650,91
477			161.399,58	0,00	191.676,61	353.076,19	158.425,28	194.650,91
550	5500	Comptes corrents no bancaris amb ens públics, per administració de recursos	-34.796,14	0,00	34.796,14	0,00	133.683,58	-133.683,58

OPERACIONS NO PRESSUP. DE TRESORERIA. ESTAT DE CREDITORS NO PRESSUP. a 31/12/2019

CREDITORS a 31/12/2019

		Concepte						
Compte	Codi	Descripció	Saldo a 1 de gener	Modificacions saldo inicial	Abonaments realitzats en l'exercici	Total creditors	Càrrecs realitzats en l'exercici	Creditors pdts. de pagament a 31/12/2019
550			-34.796,14	0,00	34.796,14	0,00	133.683,58	-133.683,58
560	560	Fiances rebudes a curt termini (METALIC)	70.536,66	0,00	8.911,48	79.448,14	7.952,80	71.495,34
560			70.536,66	0,00	8.911,48	79.448,14	7.952,80	71.495,34
		TOTAL	435.764,08	0,00	2.004.057,82	2.439.821,90	2.059.939,56	379.882,34

6. Estat de partides pendents d'aplicació

l) Cobraments pendents d'aplicació

OPERACIONS NO PRESSUP. DE TRESORERIA. COBRAMENTS PENDENTS D'APLICACIÓ a 31/12/2019

PARTIDES PENDENTS D'APLICACIÓ. COBRAMENTS PDTS. D'APLICACIÓ a 31/12/2019

Concepte								
Compte	Codi	Descripció	Cobraments pdts. d'aplicació a 1 de gener	Modificacions saldo inicial	Cobraments realitzats en l'exercici	Total cobraments pdts. aplicació	Cobraments aplicats en l'exercici	Cobraments pdts. d'aplicació a 31/12/2019
554	5549	ALTRES INGRESSOS PENDENTS D'APLICACIO	0,00	0,00	1.009,58	1.009,58	1.009,58	0,00
554			0,00	0,00	1.009,58	1.009,58	1.009,58	0,00
		TOTAL	0,00	0,00	1.009,58	1.009,58	1.009,58	0,00

m) Pagaments pendents d'aplicació

OPERACIONS NO PRESSUP. DE TRESORERIA. PAGAMENTS PENDENTS D'APLICACIÓ a 31/12/2019

PARTIDES PENDENTS D'APLICACIÓ. PAGAMENTS PDTS. D'APLICACIÓ a 31/12/2019

Concepte								
Compte	Codi	Descripció	Pagaments pdts. d'aplicació a 1 de gener	Modificacions saldo inicial	Pagaments realitzats en l'exercici	Total pagaments pdts. aplicació	Pagaments aplicats en l'exercici	Pagaments pdts. aplicació a 31/12/2019
555	5550	DESPESES PRESSUPOSTARIES REALITZADES PENDENTS D'APLICACIÓ	0,00	0,00	130.480,04	130.480,04	130.480,04	0,00
555			0,00	0,00	130.480,04	130.480,04	130.480,04	0,00
		TOTAL	0,00	0,00	130.480,04	130.480,04	130.480,04	0,00

22. Contractació administrativa. Procediments d'adjudicació

Informació, per tipus de contractes, sobre els imports adjudicats segons els diferents procediments establerts a la normativa vigent sobre contractació.

CONTRACTACIÓ ADMINISTRATIVA. PROCEDIMENTS D'ADJUDICACIÓ

	PROCEDIMENT OBERT			PROCEDIMENT RESTRINGIT			PROCEDIMENT NEGOCIAT			DIÀLEG COMPETITIU	ADJUDICACIÓ DIRECTA	TOTAL
	MULTIPLIC. CRITERI	ÚNIC CRITERI	TOTAL	MULTIPLIC. CRITERI	ÚNIC CRITERI	TOTAL	AMB PUBLICITAT	SENSE PUBLICITAT	TOTAL			
D'OBRES	2.995.384,71	0,00	2.995.384,71	0,00	0,00	0,00	0,00	0,00	0,00	0,00	880.139,29	3.875.524,00
DE SUBMINISTRAMENT	407.383,03	0,00	407.383,03	0,00	0,00	0,00	0,00	0,00	0,00	0,00	212.561,62	619.944,65
PATRIMONIALS	0,00	0,00	0,00	0,00	0,00	0,00	0,00	0,00	0,00	0,00	9.723,56	9.723,56
DE GESTIÓ DE SERVEIS PÚBLICS	2.715.079,64	0,00	2.715.079,64	0,00	0,00	0,00	0,00	0,00	0,00	0,00	0,00	2.715.079,64
DE SERVEIS	361.936,64	0,00	361.936,64	0,00	0,00	0,00	740,00	0,00	740,00	0,00	1.161.989,69	1.524.666,33
DE CONCESSIÓ D'OBRA PÚBLICA	0,00	0,00	0,00	0,00	0,00	0,00	0,00	0,00	0,00	0,00	163,35	163,35
DE COL·LABORACIÓ ENTRE EL SECTOR PÚBLIC I EL SECTOR PRIVAT	0,00	0,00	0,00	0,00	0,00	0,00	0,00	0,00	0,00	0,00	0,00	0,00
DE CARÀCTER ADMINISTRATIU ESPECIAL	0,00	0,00	0,00	0,00	0,00	0,00	0,00	0,00	0,00	0,00	0,00	0,00
ALTRES	0,00	0,00	0,00	0,00	0,00	0,00	0,00	0,00	0,00	0,00	20.297,40	20.297,40
TOTAL	6.479.784,02	0,00	6.479.784,02	0,00	0,00	0,00	740,00	0,00	740,00	0,00	2.284.874,91	8.765.398,93

23. Valors rebuts en dipòsit

El resum per conceptes dels valors rebuts en dipòsit durant aquest exercici, presenta el següent detall:

ESTAT DE VALORS REBUTS EN DIPÒSIT a 31/12/2019

Concepte

Codi	Descripció	Saldo a 1 de Gener	Modificacions saldo inicial	Dipòsits rebuts en l'exercici	Total dipòsits rebuts	Dipòsits cancel.lats	Dip. pdt. de devol. a 31/12/2019
E0013	DEPOSITS REBUTS (METALIC)	11.463,55	0,00	0,00	11.463,55	0,00	11.463,55
E0014	AVALS REBUTS (PAPEL)	1.794.955,26	0,00	94.838,37	1.889.793,63	95.646,41	1.794.147,22
E0015	FIANCES ENTREGADES(METALIC)	0,00	0,00	1.200,00	1.200,00	0,00	1.200,00
E0017	AVALS ENTREGATS (PAPEL)	0,00	0,00	37.039,98	37.039,98	0,00	37.039,98
TOTAL		1.806.418,81	0,00	133.078,35	1.939.497,16	95.646,41	1.843.850,75

24. Informació pressupostaria

A continuació es presenta la informació pressupostaria corresponent a aquest exercici.

24.1. Exercici corrent

1) Pressupost de despeses

a) **Modificacions de crèdit**

Les modificacions pressupostaries realitzades presenten el següent resum:

MODIFICACIONS DE CRÈDIT. PRESSUPOST CORRENT

Per Ap.Press. (IGAE; per orgànica/programa/econòmica)

Org.	Prog.	Econ.	Descripció	Transferències de crèdit							Baixes per anul·lació	Ajustos per pròrroga	Total modificacions
				Crèdits extraordinaris	Suplements de crèdit	Ampliacions de crèdit	Transferències de crèdit positives	Transferències de crèdit negatives	Incorporacions de romanents de crèdit	Crèdits generats per ingressos			
01	170	21201	MANTENIMENT REFUGIS	0,00	12.000,00	0,00	1.001,16	0,00	3.199,04	0,00	0,00	0,00	16.200,20
01	170	21300	REPARACION MAQUINARIA, INSTALLACIONS E UTILLA	0,00	10.500,00	0,00	465,19	0,00	1.531,76	0,00	0,00	0,00	12.496,95
01	170	21400	REPARACION ELEMENTS DE TRANSPÒRT	0,00	0,00	0,00	266,62	0,00	0,00	0,00	0,00	0,00	266,62
01	170	22104	VESTUARI	0,00	0,00	0,00	3.196,84	0,00	0,00	0,00	0,00	0,00	3.196,84
01	170	22299	AUTES DESPENES EN COMUNICACIONS	0,00	0,00	0,00	132,02	0,00	0,00	0,00	0,00	0,00	132,02
01	170	22300	TRANSPÒRTS	0,00	0,00	0,00	513,50	0,00	0,00	0,00	0,00	0,00	513,50
01	170	22400	PRIMES D'ASSEGURANCES	0,00	0,00	0,00	0,00	-24.250,00	0,00	0,00	0,00	0,00	-24.250,00
01	170	22500	TRIBUTS DEL ESTAT	0,00	0,00	0,00	15,24	0,00	0,00	0,00	0,00	0,00	15,24
01	170	22501	TRIBUTS DE LES COMUNITATS AUTONOMES	0,00	0,00	0,00	880,10	0,00	0,00	0,00	0,00	0,00	880,10
01	170	22502	TRIBUTS ENTITAS LOCAUS	0,00	0,00	0,00	439,28	0,00	0,00	0,00	0,00	0,00	439,28
01	170	22699	D'AUTES DESPENES DIUERSES:	0,00	0,00	0,00	2.205,10	0,00	1.470,00	0,00	0,00	0,00	3.675,10
01	170	22706	ESTUDIS E TREBALHS TECNICS	0,00	0,00	0,00	44.370,32	-10.000,00	65.556,88	0,00	0,00	0,00	99.927,20
01	170	47903	SUBVENCIONS D'ASSEGURANCES A RAMADERS DANYS O	0,00	0,00	0,00	12.500,00	0,00	4.000,00	0,00	0,00	0,00	16.500,00
01	170	48900	D'AUTES TRANSF. A FAMILIES E INST SENSE ANIM	0,00	0,00	0,00	0,00	0,00	750,00	0,00	0,00	0,00	750,00
01	170	48901	INDEMNIZACIONS DER OS BRU	0,00	0,00	0,00	11.750,00	0,00	0,00	0,00	0,00	0,00	11.750,00
01	170	48912	CONVENIS DAMB INSTITUCIONS SIN ANIM DE LUCRO	0,00	0,00	0,00	0,00	0,00	15.000,00	0,00	0,00	0,00	15.000,00
01	170	60002	AQUERIMENT TERREN PARC DE VISUALITZACIO	0,00	0,00	0,00	0,00	0,00	157.485,00	0,00	0,00	0,00	157.485,00
01	170	60900	AUTES INVERSIONS NOVES E BENS DESTINATS A US	0,00	10.600,00	0,00	0,00	0,00	0,00	0,00	0,00	0,00	10.600,00
01	170	61909	INV. EN REPOSIC CAMINS ISTORICS VAL TORAN	30.000,00	0,00	0,00	0,00	0,00	0,00	0,00	0,00	0,00	30.000,00
01	170	62200	INVERSIO EN PARCATGE DE FORESTAES	0,00	0,00	0,00	0,00	0,00	16.038,23	0,00	0,00	0,00	16.038,23
01	170	62206	INV NOVA EN EDIFICIS- INVERSION EN GALERIA DE	0,00	0,00	0,00	0,00	0,00	111.003,66	0,00	0,00	0,00	111.003,66
01	170	62214	INVERSION NOVA BARRATGE TEMP PYROS LIFE	0,00	0,00	0,00	10.000,00	0,00	7.000,00	29.831,52	0,00	0,00	46.831,52
01	170	62300	INVER. NAUA MACHINARIA, INSTAL E ESTRIS PER C	0,00	47.000,00	0,00	0,00	0,00	0,00	0,00	0,00	0,00	47.000,00
01	170	62307	ADQUISICION MATERIAU TECNIC MIEI NATURAU	0,00	0,00	0,00	0,00	0,00	5.000,00	0,00	0,00	0,00	5.000,00
01	170	62318	AQUERIMENT DE MATERIAU TECNIC PER REINTRODUCC	0,00	0,00	0,00	0,00	-33.006,75	36.747,50	0,00	0,00	0,00	3.740,75
01	170	62400	INV, NOVA EN ELEMENTS DE TRANSPORT	0,00	0,00	0,00	0,00	0,00	8.812,47	0,00	0,00	0,00	8.812,47
01	170	62505	ADQUISICION DE NAU DE MOBILIARI PER REFUGIS	0,00	78.000,00	0,00	0,00	0,00	20.628,59	0,00	0,00	0,00	98.628,59
01	170	63211	INV. REP. REFUGIS DE MONTANHA	0,00	40.000,00	0,00	0,00	0,00	100.000,00	0,00	0,00	0,00	140.000,00
01	231	13100	PERSONAU LABORAU TEMPORAU	0,00	0,00	0,00	0,00	0,00	0,00	32.208,00	0,00	0,00	32.208,00
01	231	14300	D'AUTE PERSONAU	0,00	0,00	0,00	1.023,42	0,00	58.346,94	0,00	0,00	0,00	59.370,36
01	231	16000	SEGURETAT SOCIAU	0,00	0,00	0,00	0,00	0,00	20.634,33	11.792,00	0,00	0,00	32.426,33
01	231	21200	REPARACION EDIFICIS E D'AUTES CONSTROCCIONS	0,00	0,00	0,00	872,00	0,00	0,00	0,00	0,00	0,00	872,00
01	231	21300	REPARACION MAQUINARIA, INSTALLACIONS E UTILLA	0,00	0,00	0,00	15.024,37	0,00	0,00	0,00	0,00	0,00	15.024,37
01	231	22100	ENERGIA ELECTRICA	0,00	0,00	0,00	0,00	-1.500,00	0,00	0,00	0,00	0,00	-1.500,00

MODIFICACIONS DE CRÈDIT. PRESSUPOST CORRENT

Per Ap.Press. (IGAE; per orgànica/programa/econòmica)

Org.	Prog.	Econ.	Descripció	Transferències de crèdit						Crèdits generats per ingressos	Baixes per anul·lació	Ajustos per pròrroga	Total modificacions
				Crèdits extraordinaris	Suplements de crèdit	Ampliacions de crèdit	Transferències de crèdit positives	Transferències de crèdit negatives	Incorporacions de romanents de crèdit				
01	334	22706	ESTUDIS E TREBALHS TECNICS	0,00	0,00	0,00	938,79	0,00	0,00	600,00	0,00	0,00	1.538,79
01	334	22799	TREBALHS REALITZATS PER AUTES EMPRESES E PROF	0,00	0,00	0,00	10.675,87	0,00	0,00	0,00	0,00	0,00	10.675,87
01	334	23120	LOCOMOCION PERSONAU NON DIRECTIU	0,00	0,00	0,00	67,90	0,00	0,00	0,00	0,00	0,00	67,90
01	334	48900	D'AUTES TRANSF. A FAMILIES E INST SENSE ANIM	0,00	0,00	0,00	1.600,00	0,00	5.350,00	0,00	0,00	0,00	6.950,00
01	334	48914	A famílies i institucions sense fins de lucre	0,00	0,00	0,00	0,00	0,00	1.500,00	0,00	0,00	0,00	1.500,00
01	334	48915	A FAM E INST SIN ANIM LUCRE TRANSFERENCIA ACA	0,00	0,00	0,00	0,00	0,00	9.250,00	0,00	0,00	0,00	9.250,00
01	334	48917	CONVENI DAMB CLUBS DE FUTBOL	0,00	0,00	0,00	0,00	0,00	1.000,00	0,00	0,00	0,00	1.000,00
01	334	62903	AUTES INV NOVES ASOC FUNC SR. SENHALISACION TO	0,00	0,00	0,00	0,00	0,00	80.808,58	0,00	0,00	0,00	80.808,58
01	334	65004	DESPENES EN INVERSION GESTIONADES X ENTES PUB	0,00	0,00	0,00	0,00	0,00	18.000,00	0,00	0,00	0,00	18.000,00
01	336	21200	REPARACION EDIFICIS E D'AUTES CONSTROCCIONS	0,00	0,00	0,00	1.575,02	0,00	0,00	0,00	0,00	0,00	1.575,02
01	336	22001	PREMSA, REVISTES, LIBRES E D'AUTES PUBLICACIO	0,00	0,00	0,00	0,00	0,00	159,00	0,00	0,00	0,00	159,00
01	336	22706	ESTUDIS E TREBALHS TECNICS	0,00	0,00	0,00	2.022,63	0,00	12.484,77	1.530,00	0,00	0,00	16.037,40
01	336	61905	AUTES INV. DE REP EN INFRASTRUCES REHABIL PA	0,00	0,00	0,00	0,00	0,00	14.171,20	14.171,20	0,00	0,00	28.342,40
01	341	20200	LOGUÈR EDIFICIS	0,00	0,00	0,00	0,00	0,00	4.259,43	0,00	0,00	0,00	4.259,43
01	341	22609	ACTIVITATS CULTURAU DEPARTAMENT	0,00	0,00	0,00	2.212,54	0,00	2.144,00	0,00	0,00	0,00	4.356,54
01	341	22699	D'AUTES DESPENES DIUERSES:	0,00	0,00	0,00	0,00	-6.212,54	0,00	0,00	0,00	0,00	-6.212,54
01	341	48101	SUBV A FAM. BEQUES ALT RENDIMENT ESPORTS	0,00	0,00	0,00	0,00	0,00	750,00	0,00	0,00	0,00	750,00
01	341	48900	D'AUTES TRANSF. A FAMILIES E INST SENSE ANIM	0,00	0,00	0,00	0,00	0,00	6.150,02	0,00	0,00	0,00	6.150,02
01	341	48904	CONVENI MAC PROGRAMA PARALIMPIC	0,00	0,00	0,00	0,00	0,00	12.000,00	37.181,48	0,00	0,00	49.181,48
01	341	48916	CONVENI DAMB ESCOLA TSCHAIKOSKY BALH E DANSA	0,00	0,00	0,00	0,00	-6.000,00	6.000,00	0,00	0,00	0,00	0,00
01	341	48917	CONVENI DAMB CLUBS DE FUTBOL	0,00	0,00	0,00	0,00	0,00	3.500,00	0,00	0,00	0,00	3.500,00
01	341	48918	CONVENI ESCOLA DE FUTBOL	0,00	0,00	0,00	0,00	0,00	5.000,00	0,00	0,00	0,00	5.000,00
01	341	48919	CONVENI DAMB CONSELH ESPORTIU	0,00	0,00	0,00	4.000,00	0,00	12.000,00	0,00	0,00	0,00	16.000,00
01	341	48920	CONVENI AAEE IES DE ARAN	0,00	0,00	0,00	0,00	0,00	3.000,00	0,00	0,00	0,00	3.000,00
01	412	21200	REPARACION EDIFICIS E D'AUTES CONSTROCCIONS	0,00	0,00	0,00	7.136,34	0,00	0,00	0,00	0,00	0,00	7.136,34
01	412	22100	ENERGIA ELECTRICA	0,00	0,00	0,00	446,10	0,00	0,00	0,00	0,00	0,00	446,10
01	412	22602	PUBLICITAT E PROPAGANDA	0,00	0,00	0,00	0,00	-297,40	0,00	0,00	0,00	0,00	-297,40
01	412	22606	REONIONS E CONFERENCIES	0,00	0,00	0,00	0,00	-8.900,00	0,00	0,00	0,00	0,00	-8.900,00
01	412	22706	ESTUDIS E TREBALHS TECNICS	0,00	0,00	0,00	1.614,96	0,00	0,00	0,00	0,00	0,00	1.614,96
01	412	48922	CONVENI COL.LABORACION ASSOC AGROPECUARIA	0,00	0,00	0,00	0,00	0,00	7.500,00	0,00	0,00	0,00	7.500,00
01	412	48923	CONV COLLABORACION DAMB ASSOC DE SHIVAU PIRIN	0,00	0,00	0,00	0,00	0,00	7.500,00	0,00	0,00	0,00	7.500,00
01	412	48924	CONVENI DE COLLABORACION DAMB A.D.S. OVIN E C	0,00	0,00	0,00	0,00	0,00	7.500,00	0,00	0,00	0,00	7.500,00
01	412	60901	ALUTES INV NOVES DEST US GENERAU- COMADES EST	0,00	0,00	0,00	0,00	0,00	16.415,07	0,00	0,00	0,00	16.415,07
01	412	76200	TRANF. AJUNTAMENTS	0,00	0,00	0,00	0,00	0,00	42.875,31	0,00	0,00	0,00	42.875,31

MODIFICACIONS DE CRÈDIT. PRESSUPOST CORRENT

Per Ap.Press. (IGAE; per orgànica/programa/econòmica)

Org.	Prog.	Econ.	Descripció	Transferències de crèdit						Crèdits generats per ingressos	Baixes per anul·lació	Ajustos per pròrroga	Total modificacions
				Crèdits extraordinaris	Suplements de crèdit	Ampliacions de crèdit	Transferències de crèdit positives	Transferències de crèdit negatives	Incorporacions de romanents de crèdit				
01	920	12004	PERSONAU FONCIONARI: RETRIBUCIONS BASIQUES GR	0,00	0,00	0,00	13.303,27	0,00	0,00	0,00	0,00	0,00	13.303,27
01	920	12103	PERSONAU FONCIONARI: D'AUTI COMPLEMENTS	0,00	0,00	0,00	8.981,48	0,00	0,00	0,00	0,00	0,00	8.981,48
01	920	13000	PERSONAU LABORAL FIX. RETRIBUCIONS BASIQUES	0,00	0,00	0,00	0,00	-27.191,59	0,00	0,00	0,00	0,00	-27.191,59
01	920	20400	LOGUÈR MATERIAU DE TRANSPÒRT	0,00	0,00	0,00	0,00	-7.900,00	2.199,39	0,00	0,00	0,00	-5.700,61
01	920	20601	RENTING FOTOCOPIADORES CONSELH	0,00	0,00	0,00	0,00	0,00	706,99	0,00	0,00	0,00	706,99
01	920	20602	LOGUÈR EQUIPS PROCESSI D'INFORMACION	0,00	0,00	0,00	479,96	0,00	0,00	0,00	0,00	0,00	479,96
01	920	21200	REPARACION EDIFICIS E D'AUTES CONSTROCCIONS	0,00	18.000,00	0,00	1.597,24	0,00	0,00	0,00	0,00	0,00	19.597,24
01	920	21300	REPARACION MAQUINARIA, INSTALLACIONS E UTILLA	0,00	0,00	0,00	3.920,50	0,00	0,00	0,00	0,00	0,00	3.920,50
01	920	21400	REPARACION ELEMENTS DE TRANSPÒRT	0,00	0,00	0,00	0,00	-11.400,00	0,00	0,00	0,00	0,00	-11.400,00
01	920	21600	REPARACION, MANTENIMENT DE EQUIPS E PROGRAMES	0,00	0,00	0,00	0,00	0,00	3.859,78	0,00	0,00	0,00	3.859,78
01	920	22000	MATERIAU D'OFICINA ORDINARI NON INVENTARIABLE	0,00	0,00	0,00	0,00	-1.914,81	0,00	0,00	0,00	0,00	-1.914,81
01	920	22001	PREMSA, REVISTES, LIBRES E D'AUTES PUBLICACIO	0,00	0,00	0,00	2.123,35	0,00	0,00	0,00	0,00	0,00	2.123,35
01	920	22100	ENERGIA ELECTRICA	0,00	0,00	0,00	7.234,50	0,00	0,00	0,00	0,00	0,00	7.234,50
01	920	22102	GAS	0,00	0,00	0,00	749,42	0,00	0,00	0,00	0,00	0,00	749,42
01	920	22105	PRODUCTES ALIMENTARIS	0,00	0,00	0,00	913,75	0,00	0,00	0,00	0,00	0,00	913,75
01	920	22199	AUTES SUMNISTRAMENTS	0,00	0,00	0,00	0,00	0,00	1.004,95	0,00	0,00	0,00	1.004,95
01	920	22200	COMUNICACIONS TELEFONIQUES	0,00	0,00	0,00	8.946,22	0,00	632,83	0,00	0,00	0,00	9.579,05
01	920	22400	PRIMES D'ASSEGURANCES	0,00	0,00	0,00	57,26	0,00	0,00	0,00	0,00	0,00	57,26
01	920	22604	JURIDICS, CONTENCIOSI	0,00	0,00	0,00	544,22	0,00	9.803,20	0,00	0,00	0,00	10.347,42
01	920	22606	REONIONS E CONFERENCIES	0,00	0,00	0,00	0,00	0,00	9.317,00	0,00	0,00	0,00	9.317,00
01	920	22706	ESTUDIS E TREBALHS TECNICS	0,00	37.000,00	0,00	0,00	0,00	42.059,60	18.089,50	0,00	0,00	97.149,10
01	920	22799	TREBALHS REALITZATS PER AUTES EMPRESES E PROF	0,00	0,00	0,00	22.336,74	0,00	0,00	0,00	0,00	0,00	22.336,74
01	920	23120	LOCOMOCION PERSONAU NON DIRECTIU	0,00	0,00	0,00	551,53	0,00	0,00	0,00	0,00	0,00	551,53
01	920	61905	AUTES INV. DE REP EN INFRASTRUCES REHABIL PA	0,00	0,00	0,00	0,00	0,00	6.000,00	0,00	0,00	0,00	6.000,00
01	920	62204	INV, CONSELH OFICINA DE OAC	0,00	0,00	0,00	0,00	0,00	8.667,83	0,00	0,00	0,00	8.667,83
01	920	62500	INV. NAUA ASOC FUNC SERVICIS EN MOBILIARI EST	0,00	30.000,00	0,00	0,00	0,00	0,00	0,00	0,00	0,00	30.000,00
TOTAL				30.000,00	469.780,00	0,00	326.612,41	-332.612,41	6.759.143,85	891.021,16	0,00	0,00	8.143.945,01

b) Romanents de crèdit

Els romanents de crèdit del pressupost son:

ROMANENT DE CRÈDIT

Exer.	Org.	Prog.	Econ.	Sp.	Descripció	Romanents compromesos			Romanents no compromesos		
						Incorporables	No Incorp.	TOTAL	Incorporables	No Incorp.	TOTAL
2019	01	135	21900	01	DESPENES EN AUTE INMOBILITZAT MATERI	0,00	0,00	0,00	0,00	3.600,00	3.600,00
2019	01	135	22706	01	ESTUDIS E TREBALHS TECNICS PER PROTE	0,00	0,00	0,00	0,00	9.500,00	9.500,00
2019	01	136	12101	01	PERS FUNCIONARI RETRIBUCIONS COMPLEM	0,00	0,00	0,00	0,00	373,42	373,42
2019	01	136	16000	01	SEGURETAT SOCIAU PERSONA INTERI POMP	0,00	0,00	0,00	0,00	175,26	175,26
2019	01	136	23020	01	DIÈTES DETH PERSONAU NON DIRECTIU	0,00	0,00	0,00	0,00	2.312,99	2.312,99
2019	01	136	23120	01	LOCOMOCION PERSONAU NON DIRECTIU	0,00	0,00	0,00	0,00	56,10	56,10
2019	01	136	74002	01	TRANSFERENCIA DE CAP POMPIERS- EMERG	329.696,63	0,00	329.696,63	0,00	74.027,17	74.027,17
2019	01	151	12000	01	PERSONAU FONCIONARI: RETRIBUCIONS BA	0,00	0,00	0,00	0,00	656,19	656,19
2019	01	151	12001	01	SERV. TECNIC FONCNARI: RETRIB. BASI	0,00	0,00	0,00	0,00	892,24	892,24
2019	01	151	12006	01	SERVEIS TECNICS FONCIONARI: TRIENIS	0,00	0,00	0,00	0,00	556,83	556,83
2019	01	151	12100	01	SERV TECNICS FONCIONARI: COMPLEMENT	0,00	0,00	0,00	0,00	462,68	462,68
2019	01	151	12101	01	SERV TECNIC- FONCIONARI: RETRIBUCION	0,00	0,00	0,00	0,00	1.491,81	1.491,81
2019	01	151	12103	01	PERSONAU FONCIONARI: D'AUTI COMPLEME	0,00	0,00	0,00	0,00	890,00	890,00
2019	01	151	16000	01	SEGURETAT SOCIAU	0,00	0,00	0,00	0,00	6.095,58	6.095,58
2019	01	151	22601	01	ATENCIONS PROTOCOLARIES E REPRESENTA	0,00	0,00	0,00	0,00	750,00	750,00
2019	01	151	22706	01	ESTUDIS E TREBALHS TECNICS	28.495,49	0,00	28.495,49	0,00	70.907,88	70.907,88
2019	01	151	22799	01	AUTI TREBALHS EMPR. E PROF. ESTUDI G	22.488,09	0,00	22.488,09	0,00	0,00	0,00
2019	01	151	23020	01	DIÈTES DETH PERSONAU NON DIRECTIU	0,00	0,00	0,00	0,00	443,90	443,90
2019	01	151	23100	01	LOCOMOCION ORGANS GOVERN	0,00	0,00	0,00	0,00	1.000,00	1.000,00
2019	01	151	46200	01	A AJUNTAMENT VILAMOS CONVENI CAMP DE	0,00	0,00	0,00	0,00	6.000,00	6.000,00
2019	01	160	12000	01	PERSONAU FONCIONARI: RETRIBUCIONS BA	0,00	0,00	0,00	0,00	1.393,76	1.393,76
2019	01	160	12006	01	PERSONAU FONCIONARI: TRIENIS	0,00	0,00	0,00	0,00	357,81	357,81
2019	01	160	12100	01	PERSONAU FONCIONARI: RETRIBUCIONS CO	0,00	0,00	0,00	0,00	173,74	173,74
2019	01	160	12101	01	PERSONAU FONCIONARI: RETRIBUCIONS CO	0,00	0,00	0,00	0,00	101,50	101,50
2019	01	160	12103	01	PERSONAU FONCIONARI: D'AUTI COMPLEME	0,00	0,00	0,00	0,00	10,00	10,00
2019	01	160	16000	01	SEGURETAT SOCIAU	0,00	0,00	0,00	0,00	390,26	390,26
2019	01	160	22500	01	TRIBUTS DEL ESTAT	0,00	0,00	0,00	0,00	2.718,67	2.718,67
2019	01	160	22799	01	CONCESION SERVICI PLANTES DEPURADORE	65.945,60	0,00	65.945,60	65.945,60	100.833,61	166.779,21
2019	01	160	23020	01	DIÈTES DETH PERSONAU NON DIRECTIU	0,00	0,00	0,00	0,00	462,60	462,60
2019	01	160	23120	01	LOCOMOCION PERSONAU NON DIRECTIU	0,00	0,00	0,00	0,00	323,75	323,75
2019	01	160	65001	01	DESPENES EN INV GESTIONADESPER AUTES	505.113,47	0,00	505.113,47	0,00	7.556,69	7.556,69
2019	01	1622	22100	01	ENERGIA ELECTRICA	0,00	0,00	0,00	1.057,02	1.900,05	2.957,07
2019	01	1622	22300	01	TRANSPÒRTS DE GESTIO DE RESIDUS SOLI	0,00	0,00	0,00	0,00	257,12	257,12
2019	01	1622	22602	01	PUBLICITAT E PROPAGANDA	0,00	0,00	0,00	0,00	1.339,40	1.339,40
2019	01	1622	22699	01	D'AUTES DESPENES DIUERSES:	0,00	0,00	0,00	58.636,00	0,00	58.636,00

ROMANENT DE CRÈDIT

Exer.	Org.	Prog.	Econ.	Sp.	Descripció	Romanents compromesos			Romanents no compromesos		
						Incorporables	No Incorp.	TOTAL	Incorporables	No Incorp.	TOTAL
2019	01	1622	22706	01	ESTUDIS E TREBALHS TECNICS	0,00	0,00	0,00	0,00	10.510,81	10.510,81
2019	01	1622	22708	01	SERVICIS DE RECAPTACION A FAVOR DERA	0,00	0,00	0,00	0,00	486,84	486,84
2019	01	1622	22799	01	CONCESIO SERVICI ARREMASADA LORDERES	104.489,39	0,00	104.489,39	37.358,75	97.825,31	135.184,06
2019	01	1622	62211	01	INV NOVA EN NOVA PLANTA TRANSFERENCI	0,00	0,00	0,00	0,00	4,52	4,52
2019	01	1622	62319	01	INV NOVA EN MAQUINARIA PER PLANTA TR	0,00	0,00	0,00	0,00	7.387,00	7.387,00
2019	01	1622	63300	01	INV. NOVA EN CONTENIDORS DE LORDERES	0,00	0,00	0,00	0,00	100,00	100,00
2019	01	1623	20900	01	CANONS	0,00	0,00	0,00	0,00	8.657,97	8.657,97
2019	01	1623	22502	01	TRIBUTS ENTITAS LOCAUS	0,00	0,00	0,00	0,00	17.158,80	17.158,80
2019	01	1623	62213	01	INV NOVA EN EDIF AMPLIACION DEISALHE	0,00	0,00	0,00	0,00	0,01	0,01
2019	01	1623	63221	01	INV NOVA EN DEXALLERIA DE VIELHA	0,00	0,00	0,00	0,00	9.539,94	9.539,94
2019	01	170	12000	01	PERSONAU FONCIONARI: RETRIBUCIONS BA	0,00	0,00	0,00	0,00	16.399,34	16.399,34
2019	01	170	12001	01	PERSONAU FONCIONARI: RETRIBUCIONS BA	0,00	0,00	0,00	0,00	1.468,88	1.468,88
2019	01	170	12006	01	PERSONAU FONCIONARI: TRIENIS	0,00	0,00	0,00	0,00	10.690,14	10.690,14
2019	01	170	12100	01	PERSONAU FONCIONARI: RETRIBUCIONS CO	0,00	0,00	0,00	0,00	100,03	100,03
2019	01	170	12101	01	PERSONAU FONCIONARI: RETRIBUCIONS CO	0,00	0,00	0,00	0,00	1.993,20	1.993,20
2019	01	170	12103	01	MIEI AMBIENT - FONCIONARIS: D'AUTI C	0,00	0,00	0,00	0,00	1.920,11	1.920,11
2019	01	170	16000	01	SEGURETAT SOCIAL	0,00	0,00	0,00	0,00	27.058,26	27.058,26
2019	01	170	16200	01	FORMACION E PERFECCIONAMENT DETH PER	0,00	0,00	0,00	0,00	2.000,00	2.000,00
2019	01	170	16201	01	ECONOMATS E MINJADORS	0,00	0,00	0,00	0,00	1.500,00	1.500,00
2019	01	170	20000	01	LOGUER TERRENS	145,76	0,00	145,76	117,88	0,00	117,88
2019	01	170	20400	01	LLOGUER DE MATERIAU DE TRANSPORTS.	0,00	0,00	0,00	0,00	5.576,89	5.576,89
2019	01	170	20600	01	LLOGUER DE EQUIPS ENTA PROCESSI INFO	0,00	0,00	0,00	0,00	8.500,00	8.500,00
2019	01	170	21001	01	RECUPERACION ESPECIES PROTEGIDES	0,00	0,00	0,00	0,00	2.000,00	2.000,00
2019	01	170	21004	01	MIEIHOES DER HABITAT PISCICOLA	0,00	0,00	0,00	0,00	1.729,45	1.729,45
2019	01	170	21006	01	BENS NATURAUS - RESTAURACION PAISATG	0,00	0,00	0,00	25.000,00	20.000,00	45.000,00
2019	01	170	21011	01	MANTENIMENT AIRAUS RECREATIVUS	0,00	0,00	0,00	0,00	5.494,00	5.494,00
2019	01	170	22001	01	PREMSA, REVISTES, LIBRES E D'AUTES P	0,00	0,00	0,00	0,00	2.447,57	2.447,57
2019	01	170	22100	01	ENERGIA ELECTRICA	0,00	0,00	0,00	0,00	2.028,37	2.028,37
2019	01	170	22102	01	GAS	0,00	0,00	0,00	0,00	3.656,47	3.656,47
2019	01	170	22103	01	COMBUSTIBLES E CARBURANTS	0,00	0,00	0,00	0,00	2.473,73	2.473,73
2019	01	170	22104	01	VESTUARI	108,90	0,00	108,90	1.050,00	0,00	1.050,00
2019	01	170	22106	01	PRODUCTES FARMACEUTICS	0,00	0,00	0,00	0,00	1.000,00	1.000,00
2019	01	170	22110	01	PRODUCTES DE LIMPIESA E CONDICIONAME	0,00	0,00	0,00	0,00	945,55	945,55
2019	01	170	22113	01	MANUTENCION D'ANIMAUS	0,00	0,00	0,00	0,00	101,53	101,53
2019	01	170	22300	01	TRANSPÒRTS	0,00	0,00	0,00	0,00	3.388,00	3.388,00
2019	01	170	22400	01	PRIMES DE ASSEGURANCES.	0,00	0,00	0,00	0,00	250,00	250,00
2019	01	170	22601	01	ATENCIONS PROTOCOLARIES E REPRESENTA	0,00	0,00	0,00	0,00	1.500,00	1.500,00
2019	01	170	22602	01	PUBLICITAT E PROPAGANDA	0,00	0,00	0,00	0,00	3.000,00	3.000,00
2019	01	170	22606	01	REONIONS E CONFERENCIES	0,00	0,00	0,00	0,00	5.955,99	5.955,99
2019	01	170	22699	01	D'AUTES DESPENES DIIVERSES: EN MIEI A	0,00	0,00	0,00	0,00	1.470,00	1.470,00

ROMANENT DE CRÈDIT

Exer.	Org.	Prog.	Econ.	Sp.	Descripció	Romanents compromesos			Romanents no compromesos		
						Incorporables	No Incorp.	TOTAL	Incorporables	No Incorp.	TOTAL
2019	01	170	22700	01	LINPIESA E CONDICIONAMENT	0,00	0,00	0,00	0,00	2.298,20	2.298,20
2019	01	170	22706	01	ESTUDIS E TREBALHS TECNICS	27.031,70	0,00	27.031,70	33.006,75	2.357,09	35.363,84
2019	01	170	23020	01	DIÈTES DETH PERSONAU NON DIRECTIU	0,00	0,00	0,00	0,00	136,41	136,41
2019	01	170	23120	01	LOCOMOCION PERSONAU NON DIRECTIU	0,00	0,00	0,00	0,00	75,05	75,05
2019	01	170	23300	01	D'AUTES INDEMNIZACIONS: ANTIFURTIVIS	0,00	0,00	0,00	0,00	590,50	590,50
2019	01	170	47903	01	SUBVENCIONS ASSEGURANCES RAMADER DAN	0,00	0,00	0,00	0,00	14.623,75	14.623,75
2019	01	170	48900	01	SUBVENCIONS A PAGESSI PER CROTALS E	0,00	0,00	0,00	0,00	4.729,35	4.729,35
2019	01	170	48901	01	INDEMNIZACIONS PER ATACS DES OSSI AT	0,00	0,00	0,00	0,00	223,75	223,75
2019	01	170	48912	01	CONVENI DAMB SOCIETAT DE CAÇA E PESCA	15.000,00	0,00	15.000,00	0,00	171,89	171,89
2019	01	170	60002	01	AQUERIMENT TERREN PARC DE VISUALITZA	0,00	0,00	0,00	157.485,00	0,00	157.485,00
2019	01	170	60900	01	INV. NOVES EN MIEI AMBIENT	0,00	0,00	0,00	0,00	10.133,50	10.133,50
2019	01	170	61909	01	INV. EN REPOSIC CAMINS ISTORICS VAL	0,00	0,00	0,00	30.000,00	0,00	30.000,00
2019	01	170	62200	01	INV, EN PARCATGE PER FORESTAUS	0,00	0,00	0,00	0,00	1.108,90	1.108,90
2019	01	170	62206	01	INV NOVA EN EDIFICIS- INVERSION EN G	0,00	0,00	0,00	0,00	111.003,66	111.003,66
2019	01	170	62214	01	INV. NOVA. BARRATGE TEMPORAU PIROS	0,00	0,00	0,00	0,00	10.053,65	10.053,65
2019	01	170	62300	01	INVER. NAUA MACHINARIA, INSTAL E EST	0,00	0,00	0,00	28.874,68	5.000,00	33.874,68
2019	01	170	62307	01	INV NOVES EN MATERIAU TECNIC MIEI NA	0,00	0,00	0,00	0,00	6.956,39	6.956,39
2019	01	170	62318	01	AQUERIMENT DE MATERIAU TECNIC PER RE	0,00	0,00	0,00	0,00	970,55	970,55
2019	01	170	62400	01	INV, NOVA EN ELEMENTS DE TRANSPORT	0,00	0,00	0,00	0,00	8.812,47	8.812,47
2019	01	170	62505	01	INV NOVA EN MOBILIARIA PER REFUGIS M	2.105,40	0,00	2.105,40	78.000,00	100,00	78.100,00
2019	01	170	62902	01	INV NOVA, SENHALIZACION EN MIEI AMBI	0,00	0,00	0,00	0,00	3.000,00	3.000,00
2019	01	170	63211	01	INV. REP. REFUGIS DE MONTANHA	0,00	0,00	0,00	425.109,74	0,00	425.109,74
2019	01	231	13000	01	PERSONAU LABORAL FIX. RETIBUCIONS BA	0,00	0,00	0,00	0,00	342,47	342,47
2019	01	231	13100	01	PERSONAU LABORAU TEMPORAU	0,00	0,00	0,00	21.295,88	260,31	21.556,19
2019	01	231	13101	01	ORES EXTRAORDINARIES	0,00	0,00	0,00	0,00	500,00	500,00
2019	01	231	14300	01	D'AUTE PERSONAU	0,00	0,00	0,00	0,00	9.809,17	9.809,17
2019	01	231	16000	01	SEGURETAT SOCIAU	0,00	0,00	0,00	8.349,24	6.203,89	14.553,13
2019	01	231	21300	01	REPARACION MAQUINARIA, INSTALLACIONS	5.495,45	0,00	5.495,45	0,00	0,00	0,00
2019	01	231	22102	01	GAS	0,00	0,00	0,00	0,00	136,96	136,96
2019	01	231	22303	01	TRANSPÒRT BENESTAR	0,00	0,00	0,00	0,00	2,48	2,48
2019	01	231	22602	01	PUBLICITAT E PROPAGANDA	0,00	0,00	0,00	0,00	0,35	0,35
2019	01	231	22606	01	DESPENES DE AMASSADAS, CORSOS E CONF	0,00	0,00	0,00	0,00	2.162,70	2.162,70
2019	01	231	22706	01	ESTUDIS E TREBALHS TECNICS SERVICIS S	10.999,17	0,00	10.999,17	0,00	0,00	0,00
2019	01	231	22799	01	TREBALHS EMPRESES TELEASSISTENCIA	0,00	0,00	0,00	0,00	1,07	1,07
2019	01	231	23020	01	DIÈTES DETH PERSONAU NON DIRECTIU	0,00	0,00	0,00	0,00	3,30	3,30
2019	01	231	23120	01	LOCOMOCION PERSONAU NON DIRECTIU	0,00	0,00	0,00	0,00	3,78	3,78
2019	01	231	46200	01	A AJUNTAMENTS	3.830,00	0,00	3.830,00	0,00	0,00	0,00
2019	01	231	48000	01	ATENCON DOMICILIARIA A PERSONES 3AU	0,00	0,00	0,00	0,00	3.963,88	3.963,88
2019	01	231	48003	01	ATENCIONS PLAN DROGODEPENDENCIES	0,00	0,00	0,00	0,00	1.500,00	1.500,00
2019	01	231	48004	01	AJUDES URGÈNCIA SOCIAU	0,00	0,00	0,00	0,00	7.993,27	7.993,27

ROMANENT DE CRÈDIT

Exer.	Org.	Prog.	Econ.	Sp.	Descripció	Romanents compromesos			Romanents no compromesos		
						Incorporables	No Incorp.	TOTAL	Incorporables	No Incorp.	TOTAL
2019	01	231	48007	01	AJUDES A LA POBRESA ENERGETICA- URG	0,00	0,00	0,00	0,00	4.272,85	4.272,85
2019	01	231	48601	01	TRANSF. CORRENTS	900,00	0,00	900,00	0,00	100,00	100,00
2019	01	231	48602	01	CONVENI ARAN THAL COLONIES	8.000,00	0,00	8.000,00	0,00	0,00	0,00
2019	01	231	48900	01	D'AUTES TRANSF. A FAMILIES E INST SE	1.200,00	0,00	1.200,00	0,00	4.350,00	4.350,00
2019	01	231	48909	01	CONVENI CARITAS	20.000,00	0,00	20.000,00	0,00	0,00	0,00
2019	01	231	48911	01	SUBVENCIION GOIARAN	11.750,00	0,00	11.750,00	0,00	0,00	0,00
2019	01	231	48912	01	CONVENI AECC CANCER	3.000,00	0,00	3.000,00	0,00	0,00	0,00
2019	01	231	62300	01	INVER. NAUA MACHINARIA, INSTAL E EST	0,00	0,00	0,00	0,00	100,00	100,00
2019	01	231	62500	01	INV. NAUA ASOC FUNC SERVICIS EN MOBI	0,00	0,00	0,00	0,00	7.009,58	7.009,58
2019	01	231	63220	01	INV. EN REPOSICIO EDIFICS NAUS DE B	446.179,39	0,00	446.179,39	165.684,91	0,00	165.684,91
2019	01	2312	13100	01	PERSONAU LABORAU TEMPORAU	0,00	0,00	0,00	25.268,96	0,00	25.268,96
2019	01	2312	16000	01	SEGURETAT SOCIAU	0,00	0,00	0,00	8.400,00	0,00	8.400,00
2019	01	241	13000	01	PERSONAU LABORAL FIX. RETIBUCIONS BA	0,00	0,00	0,00	0,00	402,82	402,82
2019	01	241	13100	01	PERSONAU LABORAU TEMPORAU	0,00	0,00	0,00	62.950,22	2.517,93	65.468,15
2019	01	241	14300	01	AUTE PERSONAU FOMENT TREBALH`PLA GAR	0,00	0,00	0,00	0,00	7.820,79	7.820,79
2019	01	241	16000	01	SEGURETAT SOCIAU	0,00	0,00	0,00	19.373,93	3.498,28	22.872,21
2019	01	241	16200	01	FORMACION E PERFECCIONAMENT DETH PER	0,00	0,00	0,00	2.400,00	0,00	2.400,00
2019	01	241	22100	01	ENERGIA ELECTRICA	0,00	0,00	0,00	0,00	102,20	102,20
2019	01	241	22104	01	VESTUARI	0,00	0,00	0,00	0,00	500,00	500,00
2019	01	241	22602	01	PUBLICITAT E PROPAGANDA	0,00	0,00	0,00	0,00	750,00	750,00
2019	01	241	22606	01	REONIONS E CONFERENCIES	0,00	0,00	0,00	0,00	17.254,94	17.254,94
2019	01	241	23020	01	DIÈTES DETH PERSONAU NON DIRECTIU	0,00	0,00	0,00	0,00	1.250,00	1.250,00
2019	01	241	23120	01	LOCOMOCION PERSONAU NON DIRECTIU	0,00	0,00	0,00	0,00	732,59	732,59
2019	01	241	76700	01	CONSORCI- SENHALISACION CAMINS SANTI	0,00	0,00	0,00	0,00	2.023,80	2.023,80
2019	01	312	71100	01	TRANSF. CAP. A OO.AA. - SERVICI ARAN	732.053,27	0,00	732.053,27	0,00	75.000,00	75.000,00
2019	01	312	76100	01	TRANSF. CAP. A DIP DE LLEIDA- PER FO	112.190,57	0,00	112.190,57	0,00	809,43	809,43
2019	01	324	12003	01	PERSONAU FONCIONARI: RETRIBUCIONS BA	0,00	0,00	0,00	0,00	491,02	491,02
2019	01	324	12004	01	PERSONAU FONCIONARI: RETRIBUCIONS BA	0,00	0,00	0,00	0,00	92,83	92,83
2019	01	324	12006	01	PERSONAU FONCIONARI: TRIENIS	0,00	0,00	0,00	0,00	668,81	668,81
2019	01	324	12101	01	PERSONAU FONCIONARI: RETRIBUCIONS CO	0,00	0,00	0,00	0,00	176,14	176,14
2019	01	324	16000	01	SEGURETAT SOCIAU	0,00	0,00	0,00	0,00	641,85	641,85
2019	01	324	21200	01	REPARACION EDIFICIS E D'AUTES CONSTR	0,00	0,00	0,00	0,00	6.000,00	6.000,00
2019	01	324	21300	01	REPARACION MAQUINARIA, INSTALLACIONS	0,00	0,00	0,00	0,00	982,58	982,58
2019	01	324	21600	01	REPARACION EQUIPS E PROCESSI D'INFOR	0,00	0,00	0,00	0,00	2.000,00	2.000,00
2019	01	324	22001	01	PREMSA, REVISTES, LIBRES E D'AUTES P	0,00	0,00	0,00	0,00	500,00	500,00
2019	01	324	22300	01	TRANSPÒRTS	0,00	0,00	0,00	0,00	1.000,00	1.000,00
2019	01	324	22606	01	REONIONS E CONFERENCIES	38.847,20	0,00	38.847,20	0,00	450,74	450,74
2019	01	324	22699	01	D'AUTES DESPENES DIUERSES:	0,00	0,00	0,00	0,00	2.900,00	2.900,00
2019	01	324	22706	01	ESTUDIS E TREBALHS TECNICS	0,00	0,00	0,00	0,00	7.930,88	7.930,88
2019	01	324	23020	01	DIÈTES DETH PERSONAU NON DIRECTIU	0,00	0,00	0,00	0,00	207,70	207,70

ROMANENT DE CRÈDIT

Exer.	Org.	Prog.	Econ.	Sp.	Descripció	Romanents compromesos			Romanents no compromesos		
						Incorporables	No Incorp.	TOTAL	Incorporables	No Incorp.	TOTAL
2019	01	324	23120	01	LOCOMOCION PERSONAU NON DIRECTIU	0,00	0,00	0,00	0,00	167,76	167,76
2019	01	324	62300	01	INV NOVA EN MACHINARIA INSTAL E ESTR	0,00	0,00	0,00	0,00	2.750,00	2.750,00
2019	01	324	62500	01	INV NOVA ASOC FUNC SERVEIS EN MOBILI	0,00	0,00	0,00	0,00	3.000,00	3.000,00
2019	01	324	62600	01	INV NOVA EN EQUIPIS PER PROCESO INF	0,00	0,00	0,00	0,00	3.000,00	3.000,00
2019	01	326	16000	01	SEGURETAT SOCIAU	0,00	0,00	0,00	0,00	1.604,69	1.604,69
2019	01	326	22001	01	PREMSA, REVISTES, LIBRES E D'AUTES P	10.164,00	0,00	10.164,00	0,00	11.025,15	11.025,15
2019	01	326	22706	01	ESTUDIS E TREBALHS TECNICS	0,00	0,00	0,00	0,00	1.473,65	1.473,65
2019	01	326	22799	01	CONCESSION DEL MINJADOR ESCOL E AUTI	0,00	0,00	0,00	0,00	2.974,38	2.974,38
2019	01	326	23120	01	LOCOMOCION PERSONAU NON DIRECTIU	0,00	0,00	0,00	0,00	605,00	605,00
2019	01	326	46203	01	TRANSF AL AJUNT VIELHA PER CENTRE AD	5.000,00	0,00	5.000,00	0,00	0,00	0,00
2019	01	326	48200	01	AJUDES FAMILIARS PER TRANSPÒRT ESCOL	0,00	0,00	0,00	0,00	1.814,85	1.814,85
2019	01	326	48300	01	AJUDES FAMILIARS PER MINJADOR ESCOLA	0,00	0,00	0,00	0,00	9,00	9,00
2019	01	326	48900	01	D'AUTES TRANSF. A FAMILIES E INST SE	800,00	0,00	800,00	0,00	3.200,00	3.200,00
2019	01	326	48905	01	CONVENI TRANSPORT PER ACT EXTRAESCOL	8.407,00	0,00	8.407,00	0,00	1.330,51	1.330,51
2019	01	326	48913	01	CONVENI AMPES PER MINJADOR ESCOLAR	27.834,01	0,00	27.834,01	0,00	0,00	0,00
2019	01	326	74900	01	TRANSF CAP PER CENTRES ESCOLARS.	4.800,00	0,00	4.800,00	0,00	1.950,00	1.950,00
2019	01	330	22706	01	ESTUDIS E TREBALHS TECNICS	0,00	0,00	0,00	0,00	4.328,11	4.328,11
2019	01	3321	46202	01	CONVENI BIBLIOTECA AJUNTAMENT VIELHA	48.000,00	0,00	48.000,00	0,00	0,00	0,00
2019	01	3322	12000	01	FUNC. RETRIBUCIONS BASIQUES GRUP AL	0,00	0,00	0,00	0,00	1.143,84	1.143,84
2019	01	3322	12006	01	FUNCIONARIAS TRIENIS	0,00	0,00	0,00	0,00	450,56	450,56
2019	01	3322	12100	01	FUNCIONARIS, RETRIBUCIONS COMPLEMENT	0,00	0,00	0,00	0,00	123,74	123,74
2019	01	3322	12101	01	FUNC. RESTRIBUCIONS COMPL ESPECIFIC	0,00	0,00	0,00	0,00	92,96	92,96
2019	01	3322	12103	01	FUNC. D'AUTI COMPLEMENTS	0,00	0,00	0,00	0,00	10,00	10,00
2019	01	3322	13100	01	PERSONAU LABORAU TEMPORAU	0,00	0,00	0,00	0,00	6.425,17	6.425,17
2019	01	3322	16000	01	SEGURETAT SOCIAU	0,00	0,00	0,00	0,00	10.015,98	10.015,98
2019	01	3322	21200	01	REPARACION EDIFICIS E D'AUTES CONSTR	0,00	0,00	0,00	0,00	74,18	74,18
2019	01	3322	21300	01	REPARACION MAQUINARIA, INSTALLACIONS	0,00	0,00	0,00	0,00	1.833,30	1.833,30
2019	01	3322	22001	01	PREMSA, REVISTES, LIBRES E D'AUTES P	0,00	0,00	0,00	0,00	795,00	795,00
2019	01	3322	22100	01	ENERGIA ELECTRICA	0,00	0,00	0,00	382,21	0,00	382,21
2019	01	3322	22110	01	PRODUCTES DE LIMPIESA E CONDICIONAME	0,00	0,00	0,00	0,00	500,00	500,00
2019	01	3322	22199	01	AUTI SUMINISTRAMENTS.	0,00	0,00	0,00	0,00	1.500,00	1.500,00
2019	01	3322	22300	01	TRANSPÒRTS	0,00	0,00	0,00	0,00	500,00	500,00
2019	01	3322	22602	01	PUBLICITAT E PROPAGANDA	0,00	0,00	0,00	0,00	750,00	750,00
2019	01	3322	22700	01	LIMPIESA E ACONDICIONAMENT	0,00	0,00	0,00	0,00	1.518,27	1.518,27
2019	01	3322	22701	01	SEGURETAT	0,00	0,00	0,00	0,00	500,00	500,00
2019	01	3322	22706	01	ESTUDIS E TREBALHS TECNICS	0,00	0,00	0,00	0,00	1.129,57	1.129,57
2019	01	3322	23020	01	DIÈTES DETH PERSONAU NON DIRECTIU	0,00	0,00	0,00	0,00	406,50	406,50
2019	01	3322	23120	01	LOCOMOCION PERSONAU NON DIRECTIU	0,00	0,00	0,00	0,00	473,62	473,62
2019	01	3322	48102	01	A FAM E INST SIN FIN LUCRO BECAS ES	2.000,00	0,00	2.000,00	0,00	0,00	0,00
2019	01	3322	62300	01	INV. NOVA EN MACHINARI INSTAL E ESTR	0,00	0,00	0,00	0,00	600,00	600,00

ROMANENT DE CRÈDIT

Exer.	Org.	Prog.	Econ.	Sp.	Descripció	Romanents compromesos			Romanents no compromesos		
						Incorporables	No Incorp.	TOTAL	Incorporables	No Incorp.	TOTAL
2019	01	3322	62500	01	INV NOVA EN EQUIPS PER PROCESSI INF	0,00	0,00	0,00	0,00	2.500,00	2.500,00
2019	01	3322	62600	01	INV. NAUA EN EQUIPS INFORMATICS DTS	0,00	0,00	0,00	0,00	2.000,00	2.000,00
2019	01	333	12000	01	PERSONAU FONCIONARI: RETRIBUCIONS BA	0,00	0,00	0,00	0,00	1.146,80	1.146,80
2019	01	333	12006	01	PERSONAU FONCIONARI: TRIENIS	0,00	0,00	0,00	0,00	10,00	10,00
2019	01	333	12100	01	PERSONAU FONCIONARI: RETRIBUCIONS CO	0,00	0,00	0,00	0,00	167,67	167,67
2019	01	333	12101	01	PERSONAU FONCIONARI: RETRIBUCIONS CO	0,00	0,00	0,00	0,00	311,91	311,91
2019	01	333	12103	01	PERSONAU FONCIONARI: D'AUTI COMPLEME	0,00	0,00	0,00	0,00	100,00	100,00
2019	01	333	13000	01	PERSONAU LABORAL FIX. RETIBUCIONS BA	0,00	0,00	0,00	0,00	2.040,93	2.040,93
2019	01	333	13001	01	ORES EXTRAORDINARIES	0,00	0,00	0,00	0,00	2.750,00	2.750,00
2019	01	333	14300	01	D'AUTE PERSONAU	0,00	0,00	0,00	0,00	1.479,62	1.479,62
2019	01	333	16000	01	SEGURETAT SOCIAU	0,00	0,00	0,00	0,00	2.486,27	2.486,27
2019	01	333	21300	01	REPARACION MAQUINARIA, INSTALLACIONS	0,00	0,00	0,00	0,00	954,76	954,76
2019	01	333	22001	01	PREMSA, REVISTES, LIBRES E D'AUTES P	0,00	0,00	0,00	0,00	882,32	882,32
2019	01	333	22100	01	ENERGIA ELECTRICA	0,00	0,00	0,00	0,00	2.375,04	2.375,04
2019	01	333	22102	01	GAS	0,00	0,00	0,00	0,00	2.288,69	2.288,69
2019	01	333	22104	01	VESTUARI	0,00	0,00	0,00	0,00	1.415,00	1.415,00
2019	01	333	22110	01	PRODUCTES DE LIMPIESA E CONDICONAME	0,00	0,00	0,00	0,00	341,24	341,24
2019	01	333	22300	01	TRANSPÒRTS	0,00	0,00	0,00	0,00	2.000,00	2.000,00
2019	01	333	22602	01	PUBLICITAT E PROPAGANDA	0,00	0,00	0,00	0,00	5.910,29	5.910,29
2019	01	333	22606	01	REONIONS E CONFERENCIES	266,20	0,00	266,20	0,00	0,00	0,00
2019	01	333	22700	01	LINPIESA E CONDICONAMENT	0,00	0,00	0,00	0,00	5.829,49	5.829,49
2019	01	333	22706	01	ESTUDIS E TREBALHS TECNICS	0,00	0,00	0,00	0,00	233,60	233,60
2019	01	333	23020	01	DIÈTES DETH PERSONAU NON DIRECTIU	0,00	0,00	0,00	0,00	377,65	377,65
2019	01	333	23120	01	LOCOMOCION PERSONAU NON DIRECTIU	0,00	0,00	0,00	0,00	1.794,84	1.794,84
2019	01	333	46204	01	AL AJUNT D'ARRES TREBALHS MINA VICTO	10.000,00	0,00	10.000,00	0,00	0,00	0,00
2019	01	333	46205	01	AL AJUNT DE VILAMOS- CASA JOAN CHIQ	6.000,00	0,00	6.000,00	0,00	0,00	0,00
2019	01	333	62300	01	INV NOVA EN MACHINARIA INSTAL ESTRIC	0,00	0,00	0,00	0,00	4.500,00	4.500,00
2019	01	333	62500	01	INV NOVA ASOC AL FUNC SERVEIS MOBILI	0,00	0,00	0,00	0,00	1.200,00	1.200,00
2019	01	333	62600	01	INV NOVA EN EQUIPS PER PROCESSI INFO	0,00	0,00	0,00	0,00	1.500,00	1.500,00
2019	01	333	63208	01	INV DE REP. EN EDIFICIS OBRES EN MUS	0,00	0,00	0,00	0,00	2.500,00	2.500,00
2019	01	334	12000	01	PERSONAU FONCIONARI: RETRIBUCIONS BA	0,00	0,00	0,00	0,00	2.292,20	2.292,20
2019	01	334	12003	01	PERSONAU FONCIONARI: RETRIBUCIONS BA	0,00	0,00	0,00	0,00	492,30	492,30
2019	01	334	12004	01	PERSONAU FONCIONARI: RETRIBUCIONS BA	0,00	0,00	0,00	0,00	92,99	92,99
2019	01	334	12006	01	PERSONAU FONCIONARI: TRIENIS	0,00	0,00	0,00	0,00	706,10	706,10
2019	01	334	12100	01	PERSONAU FONCIONARI: RETRIBUCIONS CO	0,00	0,00	0,00	0,00	4.802,54	4.802,54
2019	01	334	12101	01	PERSONAU FONCIONARI: RETRIBUCIONS CO	0,00	0,00	0,00	0,00	442,55	442,55
2019	01	334	16000	01	SEGURETAT SOCIAU	0,00	0,00	0,00	0,00	1.032,63	1.032,63
2019	01	334	22001	01	PREMSA,REVISTES,LLIBRES E AUTES PUBL	12.864,88	0,00	12.864,88	0,00	36.289,71	36.289,71
2019	01	334	22601	01	ATENCIONS PROTOCOLARIES E REPRESENTA	0,00	0,00	0,00	0,00	1.000,00	1.000,00
2019	01	334	22602	01	PUBLICITAT E PROPAGANDA	0,00	0,00	0,00	0,00	3.000,00	3.000,00

ROMANENT DE CRÈDIT

Exer.	Org.	Prog.	Econ.	Sp.	Descripció	Romanents compromesos			Romanents no compromesos		
						Incorporables	No Incorp.	TOTAL	Incorporables	No Incorp.	TOTAL
2019	01	334	22606	01	REONIONS E CONFERENCIES	0,00	0,00	0,00	0,00	8.973,35	8.973,35
2019	01	334	22699	01	D'AUTES DESPENES DIUERSES:	0,00	0,00	0,00	0,00	20.000,00	20.000,00
2019	01	334	22700	01	LINPIESA E CONDICIONAMENT	0,00	0,00	0,00	0,00	500,00	500,00
2019	01	334	22706	01	ESTUDIS E TREBALHS TECNICS.	0,00	0,00	0,00	0,00	2.656,70	2.656,70
2019	01	334	22799	01	ORGANIZACION CONCURSI LITERARIS	0,00	0,00	0,00	0,00	9.317,91	9.317,91
2019	01	334	23020	01	DIÈTES DETH PERSONAU NON DIRECTIU	0,00	0,00	0,00	0,00	502,95	502,95
2019	01	334	48100	01	PREMIS, BEQUES E PENSIONS D'ESTUDI E	0,00	0,00	0,00	0,00	1.200,00	1.200,00
2019	01	334	48900	01	D'AUTES TRANSF. A FAMILIES E INST SE	10.750,00	0,00	10.750,00	12.800,00	1.000,00	13.800,00
2019	01	334	48914	01	TRANSF CORR. CONVENI ESCOLA MUSICA	1.500,00	0,00	1.500,00	0,00	0,00	0,00
2019	01	334	48915	01	TRANS CORRENT - PER ACADEMIA	31.250,00	0,00	31.250,00	0,00	0,00	0,00
2019	01	334	48917	01	CONVENI DAMB EMD AUBERT E EMD DE VIL	0,00	0,00	0,00	2.000,00	0,00	2.000,00
2019	01	334	48926	01	CONVENI DAMB UNIVERSITAT DE NAVARRA	0,00	0,00	0,00	0,00	10,00	10,00
2019	01	334	62903	01	AUTES INV NOVES ASOC FIMC SERV DESEN	0,00	0,00	0,00	0,00	31.829,60	31.829,60
2019	01	336	12000	01	PERSONAU FONCIONARI: RETRIBUCIONS BA	0,00	0,00	0,00	0,00	1.146,70	1.146,70
2019	01	336	12006	01	PERSONAU FONCIONARI: TRIENIS	0,00	0,00	0,00	0,00	350,28	350,28
2019	01	336	12100	01	PERSONAU FONCIONARI: RETRIBUCIONS CO	0,00	0,00	0,00	0,00	167,67	167,67
2019	01	336	12101	01	PERSONAU FONCIONARI: RETRIBUCIONS CO	0,00	0,00	0,00	0,00	278,48	278,48
2019	01	336	12103	01	PERSONAU FONCIONARI: D'AUTI COMPLEME	0,00	0,00	0,00	0,00	10,00	10,00
2019	01	336	16000	01	SEGURETAT SOCIAL	0,00	0,00	0,00	0,00	554,67	554,67
2019	01	336	21300	01	REPARACION MAQUINARIA, INSTALLACIONS	0,00	0,00	0,00	0,00	3.200,00	3.200,00
2019	01	336	22001	01	PREMSA, REVISTES, LIBRES E D'AUTES P	0,00	0,00	0,00	0,00	1.599,00	1.599,00
2019	01	336	22602	01	PUBLICITAT E PROPAGANDA	0,00	0,00	0,00	0,00	964,70	964,70
2019	01	336	22606	01	REONIONS CONFERENCIES, CORSOS ECA.	0,00	0,00	0,00	0,00	620,50	620,50
2019	01	336	22706	01	ESTUDIS E TREBALHS TECNICS.	12.484,77	0,00	12.484,77	0,00	0,00	0,00
2019	01	336	23020	01	DIÈTES DETH PERSONAU NON DIRECTIU	0,00	0,00	0,00	0,00	481,30	481,30
2019	01	336	23120	01	LOCOMOCION PERSONAU NON DIRECTIU	0,00	0,00	0,00	0,00	556,50	556,50
2019	01	336	46200	01	A AJUNTAMENTS	0,00	0,00	0,00	0,00	750,00	750,00
2019	01	336	61905	01	INV EN NOV EN INFRAESTRUCTURES E PAT	91.797,33	0,00	91.797,33	28.342,40	3.825,17	32.167,57
2019	01	336	65000	01	INV GESTIONADES ENTA AUTI ENTS PUBLI	0,00	0,00	0,00	0,00	1.000,00	1.000,00
2019	01	336	76201	01	TRANSF CAP. PER AJUNTAMENTS	0,00	0,00	0,00	0,00	100,00	100,00
2019	01	336	78001	01	TRANF. CAP. A BISBAT D'URGELL	0,00	0,00	0,00	0,00	100,00	100,00
2019	01	341	20200	01	LOGUÈR EDIFICIS	1.419,81	0,00	1.419,81	0,00	1.794,04	1.794,04
2019	01	341	22100	01	ENERGIA ELECTRICA	0,00	0,00	0,00	0,00	441,31	441,31
2019	01	341	22104	01	VESTUARI	0,00	0,00	0,00	0,00	750,00	750,00
2019	01	341	22302	01	TRANSPÒRT ESPÒRTS	0,00	0,00	0,00	0,00	2.000,00	2.000,00
2019	01	341	22601	01	ATENCIONS PROTOCOLARIES E REPRESENTA	0,00	0,00	0,00	0,00	3.000,00	3.000,00
2019	01	341	22606	01	REONIONS E CONFERENCIES	0,00	0,00	0,00	0,00	623,50	623,50
2019	01	341	22609	01	DESPENES DE CENTRE DE TECNIFICACION	2.385,77	0,00	2.385,77	0,00	2.144,00	2.144,00
2019	01	341	22699	01	DESPENES MARXA BERET I COPA MON BORD	0,00	0,00	0,00	0,00	7.970,16	7.970,16
2019	01	341	48101	01	TRANSF CORRENT BEQUES ALT RENDIMENT	0,00	0,00	0,00	0,00	6.750,00	6.750,00

ROMANENT DE CRÈDIT

Exer.	Org.	Prog.	Econ.	Sp.	Descripció	Romanents compromesos			Romanents no compromesos		
						Incorporables	No Incorp.	TOTAL	Incorporables	No Incorp.	TOTAL
2019	01	341	48900	01	D'AUTES TRANSF. A FAMILIES E INST SE	11.400,00	0,00	11.400,00	0,00	2.550,02	2.550,02
2019	01	341	48904	01	CONVENI MAC PROGRAMA PARALIMPIC	47.181,48	0,00	47.181,48	0,00	0,00	0,00
2019	01	341	48916	01	TRANSF CORRENTS CONVENI DAMB VITALDE	0,00	0,00	0,00	0,00	5.714,50	5.714,50
2019	01	341	48917	01	TRANSF CORRENT CONVENI CLUBS DE FOTB	3.500,00	0,00	3.500,00	0,00	0,00	0,00
2019	01	341	48918	01	TRANSF CORRENT CONVENI ESCOLA DE FOT	5.000,00	0,00	5.000,00	0,00	0,00	0,00
2019	01	341	48919	01	TRANSF CORRENT CONVENI CONSELH ESPOR	12.000,00	0,00	12.000,00	0,00	0,00	0,00
2019	01	341	48920	01	TRANSF CORRENTS CONVENI AAEI IES D'	4.500,00	0,00	4.500,00	0,00	0,00	0,00
2019	01	341	48921	01	TRANSF CORRENTS CONVENI ASSOC VOLUNT	1.750,00	0,00	1.750,00	0,00	0,00	0,00
2019	01	341	48927	01	SUBV A FAM E INST SENSE LUCRE SWIM T	2.000,00	0,00	2.000,00	0,00	0,00	0,00
2019	01	341	48928	01	A FAM E INST SENSE LUCRE- CEGVA	750,00	0,00	750,00	0,00	0,00	0,00
2019	01	341	48929	01	A FAM E INSTITUCIONS SENSE LUCRE. HO	750,00	0,00	750,00	0,00	0,00	0,00
2019	01	341	62207	01	INV. NOVA EN EDIFIU ALBERG ERA GARO	0,00	0,00	0,00	0,00	100.000,00	100.000,00
2019	01	341	62300	01	INV NOVA EN MACHINARIA INSTAL E ESTR	0,00	0,00	0,00	0,00	1.000,00	1.000,00
2019	01	412	21300	01	REPARACION MAQUINARIA, INSTALLACIONS	0,00	0,00	0,00	0,00	4.678,18	4.678,18
2019	01	412	21900	01	DESPENES EN AUTE INMOBILITZAT MATERI	0,00	0,00	0,00	0,00	1.000,00	1.000,00
2019	01	412	22110	01	PRODUCTES DE LIMPIESA E CONDICIONAME	0,00	0,00	0,00	0,00	750,00	750,00
2019	01	412	22199	01	AUTES SUMINISTRAMENTS.	0,00	0,00	0,00	0,00	1.000,00	1.000,00
2019	01	412	22500	01	TRIBUTS DEL ESTAT	0,00	0,00	0,00	0,00	377,78	377,78
2019	01	412	22602	01	PUBLICITAT E PROPAGANDA DE SISTEMA A	0,00	0,00	0,00	0,00	2.806,80	2.806,80
2019	01	412	22606	01	REUNIOS,CONFERENCIES CORSOS ECA.	0,00	0,00	0,00	0,00	3,12	3,12
2019	01	412	22700	01	LIMPIEZA E ACONDICIONAMENT.	0,00	0,00	0,00	0,00	1.541,67	1.541,67
2019	01	412	22706	01	ESTUDIS E TREBALHS TECNICS	0,00	0,00	0,00	462,16	0,00	462,16
2019	01	412	48922	01	TRANSF CORRENT - A SSOC AGROPECUARIA	7.500,00	0,00	7.500,00	0,00	0,00	0,00
2019	01	412	48923	01	TRANSF CORRENT A ASSOC CRIADORS SHIV	7.500,00	0,00	7.500,00	0,00	0,00	0,00
2019	01	412	48924	01	TRANSF CORRENT A ADS OVIN E CABRUM D	9.342,88	0,00	9.342,88	0,00	0,00	0,00
2019	01	412	60901	01	ALUTES INV NOVES DEST US GENERAU- CO	0,00	0,00	0,00	0,00	12.715,98	12.715,98
2019	01	412	62304	01	INV EN REP MACHINARIA INSTAL E ESTR	0,00	0,00	0,00	0,00	2.000,00	2.000,00
2019	01	412	63206	01	INV EN REPOSICION EN EDIFICIS AUCIDE	0,00	0,00	0,00	0,00	2.000,00	2.000,00
2019	01	412	69202	01	INV EN REPOSICION EN CABANES E COMAD	0,00	0,00	0,00	0,00	100,00	100,00
2019	01	412	76200	01	TRANSF DE CAPITAL A AJUNTAMENTS D'A	26.751,55	0,00	26.751,55	0,00	12.884,99	12.884,99
2019	01	430	12001	01	PERSONAU FONCIONARI: RETRIBUCIONS BA	0,00	0,00	0,00	0,00	778,40	778,40
2019	01	430	12003	01	PERSONAU FONCIONARI: RETRIBUCIONS BA	0,00	0,00	0,00	0,00	10.231,50	10.231,50
2019	01	430	12006	01	PERSONAU FONCIONARI: TRIENIS	0,00	0,00	0,00	0,00	581,81	581,81
2019	01	430	12100	01	PERSONAU FONCIONARI: RETRIBUCIONS CO	0,00	0,00	0,00	0,00	5.179,67	5.179,67
2019	01	430	12101	01	PERSONAU FONCIONARI: RETRIBUCIONS CO	0,00	0,00	0,00	0,00	6.572,88	6.572,88
2019	01	430	16000	01	SEGURETAT SOCIAL	0,00	0,00	0,00	0,00	7.573,58	7.573,58
2019	01	430	21200	01	REPARACION EDIFICIS E D'AUTES CONSTR	0,00	0,00	0,00	0,00	1.000,00	1.000,00
2019	01	430	22104	01	VESTUARI	0,00	0,00	0,00	0,00	750,00	750,00
2019	01	430	22700	01	LIMPIESA E CONDICIONAMENT	0,00	0,00	0,00	0,00	3.000,00	3.000,00
2019	01	430	23020	01	DIÈTES DETH PERSONAU NON DIRECTIU	0,00	0,00	0,00	0,00	500,00	500,00

ROMANENT DE CRÈDIT

Exer.	Org.	Prog.	Econ.	Sp.	Descripció	Romanents compromesos			Romanents no compromesos		
						Incorporables	No Incorp.	TOTAL	Incorporables	No Incorp.	TOTAL
2019	01	430	23120	01	LOCOMOCION PERSONAU NON DIRECTIU	0,00	0,00	0,00	0,00	750,00	750,00
2019	01	430	62300	01	INV NOVA EN MACHINARIA INSTAL. E EST	0,00	0,00	0,00	0,00	2.000,00	2.000,00
2019	01	430	62903	01	INV NOVA EN SENHALISACION TORISTICA.	0,00	0,00	0,00	0,00	9.000,00	9.000,00
2019	01	430	76200	01	TRANF. AJUNTAMENTS	0,00	0,00	0,00	0,00	10.000,00	10.000,00
2019	01	4314	20200	01	LOGUÈR EDIFICIS	0,00	0,00	0,00	0,00	116,23	116,23
2019	01	4314	22602	01	PUBLICITAT E PROPAGANDA	1.916,98	0,00	1.916,98	0,00	-1.169,17	-1.169,17
2019	01	4314	22606	01	REUNIONS CLASSES E CONFERENCIES	316,80	0,00	316,80	0,00	0,00	0,00
2019	01	4314	22706	01	ESTUDIS E TREBALHS TECNICS	0,00	0,00	0,00	0,00	2.189,33	2.189,33
2019	01	432	14300	01	D'AUTE PERSONAU	0,00	0,00	0,00	0,00	293,32	293,32
2019	01	432	16000	01	SEGURETAT SOCIAU	0,00	0,00	0,00	0,00	397,97	397,97
2019	01	432	22606	01	REUNIONS, CONFERENCIES CORSOS ECA.	5.950,25	0,00	5.950,25	0,00	2.751,33	2.751,33
2019	01	432	22699	01	DESPENES DE CONVENI TORISME DE CATAL	0,00	0,00	0,00	0,00	577,69	577,69
2019	01	432	22706	01	ESTUDIS E TREBALHS TECNICS	0,00	0,00	0,00	0,00	1.215,36	1.215,36
2019	01	432	47902	01	TRANSF CORRENT- CONV. DAMB BAQUEIRA	25.000,00	0,00	25.000,00	0,00	8.459,62	8.459,62
2019	01	432	48900	01	D'AUTES TRANSF. A FAMILIES E INST SE	2.640,00	0,00	2.640,00	0,00	1.700,00	1.700,00
2019	01	433	20200	01	LLOGUER EDIFICIS E AUTES CONSTRUCCIO	0,00	0,00	0,00	0,00	10,00	10,00
2019	01	433	21200	01	REPARACION EDIFICIS E D'AUTES CONSTR	0,00	0,00	0,00	0,00	2.500,00	2.500,00
2019	01	433	21300	01	REPARACION MAQUINARIA, INSTALLACIONS	0,00	0,00	0,00	0,00	3.766,25	3.766,25
2019	01	433	22000	01	MATERIAU D'OFICINA ORDINARI NON INVE	0,00	0,00	0,00	0,00	2.000,00	2.000,00
2019	01	433	22100	01	ENERGIA ELECTRICA	0,00	0,00	0,00	0,00	672,73	672,73
2019	01	433	22103	01	COMBUSTIBLES E CARBURANTS	3.448,50	0,00	3.448,50	0,00	1.712,73	1.712,73
2019	01	433	22110	01	PRODUCTES DE LIMPIESA E CONDICIONAME	0,00	0,00	0,00	0,00	284,77	284,77
2019	01	433	22606	01	REONIONS E CONFERENCIES	0,00	0,00	0,00	0,00	2.000,00	2.000,00
2019	01	433	22700	01	LINPIESA E CONDICIONAMENT	0,00	0,00	0,00	0,00	689,05	689,05
2019	01	433	46102	01	CONVENI CEEI DE LLEIDA	30.459,48	0,00	30.459,48	0,00	270,26	270,26
2019	01	433	62600	01	INV NOVA EN EQUIPS PER PROCESSI INFO	0,00	0,00	0,00	0,00	504,14	504,14
2019	01	4412	22300	01	TRANSPÒRTS	0,00	0,00	0,00	0,00	5.105,49	5.105,49
2019	01	4412	22602	01	PUBLICITAT E PROPAGANDA.	0,00	0,00	0,00	0,00	5.495,90	5.495,90
2019	01	442	21300	01	REPARACION MAQUINARIA, INSTALLACIONS	0,00	0,00	0,00	0,00	8.738,25	8.738,25
2019	01	442	62904	01	INV NOVA EN CASETES PARADES DE BUS	0,00	0,00	0,00	0,00	8.000,00	8.000,00
2019	01	454	13000	01	PERSONAU LABORAL FIX. RETIBUCIONS BA	0,00	0,00	0,00	0,00	2.285,95	2.285,95
2019	01	454	16000	01	SEGURETAT SOCIAU	0,00	0,00	0,00	0,00	308,38	308,38
2019	01	454	21010	01	MANTENIMENT CAMINS E HILAT VIARI	0,00	0,00	0,00	0,00	18.534,87	18.534,87
2019	01	454	21300	01	REPARACION MAQUINARIA, INSTALLACIONS	0,00	0,00	0,00	0,00	600,00	600,00
2019	01	454	21301	01	MANTENIMENT SENHALIZACION CAMINS E V	0,00	0,00	0,00	0,00	1.665,89	1.665,89
2019	01	454	22104	01	VESTUARI	0,00	0,00	0,00	0,00	500,00	500,00
2019	01	454	22706	01	ESTUDIS E TREBALHS TECNICS	9.680,00	0,00	9.680,00	0,00	24.000,00	24.000,00
2019	01	454	46200	01	A AJUNTAMENTS	45.000,00	0,00	45.000,00	0,00	0,00	0,00
2019	01	454	60902	01	AUTE INV. NOVES EN INFRAESTRUT US G	0,00	0,00	0,00	0,00	9.509,42	9.509,42
2019	01	454	60907	01	INV NOVA EN ITINERARIS ENA AL	0,00	0,00	0,00	0,00	18.945,65	18.945,65

ROMANENT DE CRÈDIT

Exer.	Org.	Prog.	Econ.	Sp.	Descripció	Romanents compromesos			Romanents no compromesos		
						Incorporables	No Incorp.	TOTAL	Incorporables	No Incorp.	TOTAL
2019	01	454	60908	01	INV, NOVA EN PARCOURS CYCLABLE	0,00	0,00	0,00	12.960,80	202.000,00	214.960,80
2019	01	454	61906	01	INV EN REPOSICION DE CAMIN REIAU E C	7.381,00	0,00	7.381,00	0,00	0,00	0,00
2019	01	454	65001	01	DESPENES EN INV GESTIONADESPER AUTES	313.294,01	0,00	313.294,01	27.256,23	0,00	27.256,23
2019	01	463	13000	01	PERSONAU LABORAL FIX. RETIBUCIONS BA	0,00	0,00	0,00	0,00	712,56	712,56
2019	01	463	16000	01	SEGURETAT SOCIAU	0,00	0,00	0,00	0,00	611,11	611,11
2019	01	463	16200	01	FORMACION E PERFECCIONAMENT DETH PER	0,00	0,00	0,00	0,00	75,00	75,00
2019	01	463	21300	01	REPARACION MAQUINARIA, INSTALLACIONS	0,00	0,00	0,00	0,00	3.390,15	3.390,15
2019	01	463	22104	01	VESTUARI	0,00	0,00	0,00	0,00	335,01	335,01
2019	01	463	22111	01	SUMNISTRAMENTS RECAMBIS MAQUINARIA,	0,00	0,00	0,00	0,00	397,20	397,20
2019	01	463	22602	01	PUBLICITAT E PROPAGANDA	0,00	0,00	0,00	0,00	1.122,45	1.122,45
2019	01	463	22606	01	REONIONS E CONFERENCIES	0,00	0,00	0,00	0,00	2.057,19	2.057,19
2019	01	463	23020	01	DIÈTES DETH PERSONAU NON DIRECTIU	0,00	0,00	0,00	0,00	335,62	335,62
2019	01	463	23120	01	LOCOMOCION PERSONAU NON DIRECTIU	0,00	0,00	0,00	0,00	2.490,34	2.490,34
2019	01	463	62300	01	INV NOVA EN MACHINARIA INSTAL E ESTR	0,00	0,00	0,00	0,00	5.500,00	5.500,00
2019	01	463	62906	01	INV NOVA EN SENHALISACION.	0,00	0,00	0,00	0,00	3.000,00	3.000,00
2019	01	463	62909	01	AUTES INVERSIONS EN NIVOLOGIA	0,00	0,00	0,00	0,00	3.000,00	3.000,00
2019	01	463	64101	01	INV, INMATERIALS AQUERIMENT DE LICEN	0,00	0,00	0,00	0,00	7.750,00	7.750,00
2019	01	463	64102	01	INV NOVA. APLICACION INFORMATICA - E	2.420,00	0,00	2.420,00	0,00	0,00	0,00
2019	01	491	21300	01	REPARACION DE MAQUINARI A INSTAL EST	0,00	0,00	0,00	0,00	1.500,00	1.500,00
2019	01	491	22100	01	ENERGIA ELECTRICA.	0,00	0,00	0,00	0,00	283,78	283,78
2019	01	491	22299	01	AUTES DESPENES EN COMUNICACIONS	0,00	0,00	0,00	0,00	274,00	274,00
2019	01	912	10000	01	RETRIBUCIONS BASIQUES ORGANS DE GOVE	0,00	0,00	0,00	0,00	5.104,80	5.104,80
2019	01	912	11000	01	RETRIBUCIONS BASIQUES CARRECS CONFIA	0,00	0,00	0,00	0,00	20.656,15	20.656,15
2019	01	912	16000	01	SEGURETAT SOCIAU	0,00	0,00	0,00	0,00	1.605,19	1.605,19
2019	01	912	22104	01	VESTUARI	0,00	0,00	0,00	0,00	82,44	82,44
2019	01	912	22300	01	TRANSPORT DE ORGANS DE GOVERN.	0,00	0,00	0,00	0,00	1.603,15	1.603,15
2019	01	912	22601	01	ATENCIONS PROTOCOLARIES ORGANS DE GO	1.000,00	0,00	1.000,00	0,00	0,00	0,00
2019	01	912	22602	01	PUBLICITAT E PROPAGANDA	13.511,96	0,00	13.511,96	0,00	6.405,50	6.405,50
2019	01	912	22699	01	D'AUTES DESPENES DIUERSSES: HÈSTA D'A	0,00	0,00	0,00	0,00	3.994,64	3.994,64
2019	01	912	22706	01	ESTUDIS E TREBALHS TECNICS	0,00	0,00	0,00	0,00	120,12	120,12
2019	01	912	23000	01	DIÈTES D'ORGANS DE GOVERN	0,00	0,00	0,00	0,00	1.104,35	1.104,35
2019	01	912	23010	01	DIETES DETH PRESONAU DIRECTIU	0,00	0,00	0,00	0,00	1.358,03	1.358,03
2019	01	912	23100	01	LOCOMOCION DE ORGANS DE GOVERN	0,00	0,00	0,00	0,00	794,64	794,64
2019	01	912	23110	01	DEL PERSONAL DIRECTIU	0,00	0,00	0,00	0,00	1.748,04	1.748,04
2019	01	912	23300	01	INDEMNITZACION ASSISTENCIA A ORGANS	0,00	0,00	0,00	0,00	60,60	60,60
2019	01	912	24000	01	DESPENES EN PUBLICACIONS	0,00	0,00	0,00	0,00	8.000,00	8.000,00
2019	01	912	48900	01	D'AUTES TRANSF. A FAMILIES E INST SE	0,00	0,00	0,00	0,00	978,89	978,89
2019	01	912	49001	01	AL EXTERIOR- CONVENI COOP TRANSPONT	6.000,00	0,00	6.000,00	0,00	0,00	0,00
2019	01	920	12000	01	PRESONAU FONCIONARI: RETRIBUCIONS BA	0,00	0,00	0,00	0,00	19.155,87	19.155,87
2019	01	920	12003	01	PERSONAU FONCIONARI: RETRIBUCIONS BA	0,00	0,00	0,00	0,00	7.955,81	7.955,81

ROMANENT DE CRÈDIT

Exer.	Org.	Prog.	Econ.	Sp.	Descripció	Romanents compromesos			Romanents no compromesos		
						Incorporables	No Incorp.	TOTAL	Incorporables	No Incorp.	TOTAL
2019	01	920	12006	01	PERSONAU FONCIONARI: TRIENIS	0,00	0,00	0,00	0,00	5.158,37	5.158,37
2019	01	920	12100	01	PERSONAU FONCIONARI: RETRIBUCIONS CO	0,00	0,00	0,00	0,00	3.914,46	3.914,46
2019	01	920	12101	01	PERSONAU FONCIONARI: RETRIBUCIONS CO	0,00	0,00	0,00	0,00	4.269,22	4.269,22
2019	01	920	13000	01	PERSONAU LABORAL FIX. RETIBUCIONS BA	0,00	0,00	0,00	0,00	28.023,62	28.023,62
2019	01	920	13001	01	ORES EXTRAORDINÀRIES	0,00	0,00	0,00	0,00	1.000,00	1.000,00
2019	01	920	16000	01	SEGURETAT SOCIAL	0,00	0,00	0,00	0,00	43.450,55	43.450,55
2019	01	920	16008	01	ASSISTÈNCIA MEDICO FARMACEUTICA	0,00	0,00	0,00	0,00	6.400,24	6.400,24
2019	01	920	16200	01	FORMACION E PERFECCIONAMENT DETH PER	0,00	0,00	0,00	0,00	4.602,20	4.602,20
2019	01	920	16209	01	D'AUTES DESPENES SOCIALS: PREVENCION	0,00	0,00	0,00	0,00	1.095,16	1.095,16
2019	01	920	20200	01	LOGUÈR EDIFICIS	0,00	0,00	0,00	0,00	877,64	877,64
2019	01	920	20300	01	LOGUÈR MAQUINARIA, INSTALLACIONS E U	0,00	0,00	0,00	0,00	500,00	500,00
2019	01	920	20400	01	LOGUÈR MATERIAU DE TRANSPÒRT	0,00	0,00	0,00	0,00	864,94	864,94
2019	01	920	20601	01	RENTING FOTOCOPIADORES CONSELH	0,00	0,00	0,00	0,00	5.296,67	5.296,67
2019	01	920	21000	01	REPARACION INFRASTRUCTURES E BENS NA	0,00	0,00	0,00	0,00	4.867,22	4.867,22
2019	01	920	21200	01	REPARACION EDIFICIS E D'AUTES CONSTR	9.752,39	0,00	9.752,39	0,00	0,00	0,00
2019	01	920	21300	01	REPARACION MAQUINARIA, INSTALLACIONS	3.914,23	0,00	3.914,23	148,23	0,04	148,27
2019	01	920	21400	01	REPARACION ELEMENTS DE TRANSPÒRT	0,00	0,00	0,00	0,00	29,40	29,40
2019	01	920	21600	01	REPAR E MANT EQUIPS E PROGRAMES DE	3.237,96	0,00	3.237,96	0,00	3.596,41	3.596,41
2019	01	920	22000	01	ORDINARI NO INVENTARIABLE	0,00	0,00	0,00	0,00	7.371,68	7.371,68
2019	01	920	22002	01	MATERIAL INFORMATIC NO INVENTARIABLE	0,00	0,00	0,00	0,00	1.710,15	1.710,15
2019	01	920	22100	01	ENERGIA ELECTRICA	0,00	0,00	0,00	3.632,90	0,00	3.632,90
2019	01	920	22103	01	COMBUSTIBLES E CARBURANTS	0,00	0,00	0,00	0,00	2.584,52	2.584,52
2019	01	920	22104	01	VESTUARI	0,00	0,00	0,00	0,00	244,35	244,35
2019	01	920	22105	01	PRODUCTES ALIMENTARIS	1.401,84	0,00	1.401,84	0,00	0,00	0,00
2019	01	920	22110	01	PRODUCTES DE LIMPIESA E ACONCIONAMEN	0,00	0,00	0,00	0,00	783,54	783,54
2019	01	920	22111	01	SUMNISTRAMENTS RECAMBIS MAQUINARIA,	0,00	0,00	0,00	0,00	954,49	954,49
2019	01	920	22199	01	D'AUTI SUMNISTRAMENTS	0,00	0,00	0,00	0,00	1.262,50	1.262,50
2019	01	920	22200	01	SERVEIS DE TELECOMUNICACIONS	0,00	0,00	0,00	1.265,49	632,83	1.898,32
2019	01	920	22201	01	POSTALS	0,00	0,00	0,00	0,00	3.584,37	3.584,37
2019	01	920	22300	01	TRANSPÒRTS	0,00	0,00	0,00	0,00	4.070,32	4.070,32
2019	01	920	22502	01	TRIBUTS ENTITAS LOCAUS	0,00	0,00	0,00	0,00	293,18	293,18
2019	01	920	22601	01	ATENCIONS PROTOCOLARIES E REPRESENTA	0,00	0,00	0,00	0,00	121,51	121,51
2019	01	920	22602	01	PUBLICITAT E PROPAGANDA	999,99	0,00	999,99	0,00	4.239,86	4.239,86
2019	01	920	22603	01	PUBLICACIONS DIARIS OPICIAUS	0,00	0,00	0,00	0,00	4.910,20	4.910,20
2019	01	920	22604	01	JURIDICS E CONTENCIOSI.	15.974,20	0,00	15.974,20	0,00	0,00	0,00
2019	01	920	22606	01	REUNIONS, CONFERENCIES CORSOS ECA.	2.662,00	0,00	2.662,00	0,00	4.169,82	4.169,82
2019	01	920	22700	01	LINPIESA E CONDICIONAMENT	0,00	0,00	0,00	0,00	2.787,28	2.787,28
2019	01	920	22706	01	ESTUDIS E TRABALHS TECNICS	34.566,07	0,00	34.566,07	15.000,00	15.914,90	30.914,90
2019	01	920	23020	01	DIÈTES DETH PERSONAU NON DIRECTIU	0,00	0,00	0,00	0,00	928,31	928,31

ROMANENT DE CRÈDIT

Exer.	Org.	Prog.	Econ.	Sp.	Descripció	Romanents compromesos			Romanents no compromesos		
						Incorporables	No Incorp.	TOTAL	Incorporables	No Incorp.	TOTAL
2019	01	920	23300	01	INDEMITZACIO ASSISTEMCOA A PROVES SE	0,00	0,00	0,00	0,00	2.183,62	2.183,62
2019	01	920	61905	01	AUTES INV. DE REP EN INFRASTRUCES MO	0,00	0,00	0,00	0,00	4.638,75	4.638,75
2019	01	920	62300	01	INV NOVA EN MACHINARIA INSTAL E ESTR	0,00	0,00	0,00	0,00	11.844,33	11.844,33
2019	01	920	62500	01	INV NOVA ASOC A FUNC DE SERVEIS MOBI	797,63	0,00	797,63	0,00	24.993,44	24.993,44
2019	01	920	62600	01	INV NOVA EN EQUIPS PER PROCESSI INFO	1.591,03	0,00	1.591,03	0,00	61.709,12	61.709,12
2019	01	920	64101	01	INV. NOVA EN AQUERIMENT LICENCIES IN	0,00	0,00	0,00	0,00	2.000,00	2.000,00
2019	01	934	35900	01	D'AUTES DESPENES FINANCERES - COMIS	0,00	0,00	0,00	0,00	59,46	59,46
TOTAL						3.465.631,48	0,00	3.465.631,48	1.359.614,98	2.173.761,23	3.533.376,21
TOTAL						3.465.631,48	0,00	3.465.631,48	1.359.614,98	2.173.761,23	3.533.376,21

2) Pressupost d'ingressos

a) Procés de gestió

La informació sobre els drets anul·lats, cancel·lats i sobre la recaptació neta dels ingressos reconeguts en el pressupost de l'exercici 2019, es mostren en els següents quadres:

a.1.) Drets Anul·lats

SITUACIÓ D'INGRESSOS. PRESSUPOST D'EXERCICI CORRENT

Procés de gestió : Drets anul.lats (Resum General per Ap.Press. (IGAE; per econòmica))

Econ.	Descripció	Anul.lació de liquidacions	Ajornament i fraccionament	Devolució d'ingressos	Total drets anul.lats
30200	TAXA DE ARREMASSADA DE LORDÈRES	0,00	0,00	4.683,79	4.683,79
32000	TAXES LICENCIES DE CAÇA E PESCA	0,00	0,00	26,00	26,00
34200	PRETZI PUBLICS C- ARANÉS- AUTI CORSI - PROVES SELECTIVES	0,00	0,00	246,00	246,00
34201	PRÈTZI PUBLICS ETEVA	0,00	0,00	5.679,65	5.679,65
34900	AUTI PRETZI PUBLICS	0,00	0,00	65,50	65,50
45080	DT. CULTURA SUBV. DG. ARCHIUS FONCIONAMENT ARCHIU	0,00	0,00	4.002,64	4.002,64
		TOTAL	0,00	14.703,58	14.703,58

a.2.) Drets Cancel·lats

Llistat sense dades

a.3.) Recaptació neta

SITUACIÓ D'INGRESSOS. PRESSUPOST D'EXERCICI CORRENT

Procés de gestió : Recaptació neta (Resum General per Ap.Press. (IGAE; per econòmica))

Econ.	Descripció	Recaptació total	Devolucions d'ingrés	Recaptació neta
30200	TAXA DE ARREMASSADA DE LORDÈRES	1.477.439,34	4.683,79	1.472.755,55
30300	TAXA TRACTAMENT RESIDUS- DEISHALHERIA	20.435,63	0,00	20.435,63
32000	TAXES LICENCIES DE CAÇA E PESCA	51.604,66	26,00	51.578,66
32500	TAXA COMPULSES DE DOCUMENTS	53,33	0,00	53,33
32900	TAXES MERS AUCIDER COMARCAU	563,54	0,00	563,54
34200	PRETZI PUBLICS C- ARANÉS- AUTI CORSI - PROVES SELECTIVES	8.390,50	246,00	8.144,50
34201	PRÈTZI PUBLICS ETEVA	318.641,53	5.679,65	312.961,88
34400	PREUS PUBLICS DE VENDA ENTRADES MUSÈU	31.003,50	0,00	31.003,50
34500	PRÈTZI PUBLICS TRANPÒRT INTERIOR	7.591,58	0,00	7.591,58
34900	AUTI PRETZI PUBLICS	2.595,30	65,50	2.529,80
34901	PRETZI PUBLICS SERV TRENET ARTIGA DE LIN.	46.568,00	0,00	46.568,00
36000	VENDA DE LIBRES E D'AUTI OFEA	983,80	0,00	983,80
38900	ALTRES REINTEGRAMENTS DE OPERACIONS CORRENTS	10.522,95	0,00	10.522,95
39110	MULTES PER INFRACCIONS TRIBUTARIES E ANALOGUES	1.352,08	0,00	1.352,08
39211	RECARREC DE CONSTRETA	17.070,65	0,00	17.070,65
39300	INTERESSI DE DEMORA	4.121,34	0,00	4.121,34
39800	INDEMN. PRIMES D'ASSEGURANCES-(NO DE VIDA) EJEC AVALES ECA.	31.306,35	0,00	31.306,35
39900	D'AUTI INGRESSI DIUERSI	4.031,88	0,00	4.031,88
42190	SUBV CONSEJO SUPERIOR DE DEPORTES	66.297,98	0,00	66.297,98
45000	DT. GOV HONS DE COOPERACION	709.878,71	0,00	709.878,71
45001	ECONOMIA E FINANCES TRASPASSI	22.593.126,00	0,00	22.593.126,00
45002		19.989,96	0,00	19.989,96
45050	DT. TREBALH	11.738,49	0,00	11.738,49
45060	CONVENI MUSÈUS DIFUSION PATRIMONI ETNOLOGIC	93.121,73	0,00	93.121,73
45080	DT. CULTURA SUBV. DG. ARCHIU FONCIONAMENT ARCHIU	18.410,40	4.002,64	14.407,76
45088	DE C.A. TRANFERENCA DEP AFERS I REL INST MEMORIA DEMOCRATICA	4.857,81	0,00	4.857,81
45100	TRANFERENCIES CTS AGENCIA CATALANA DER AIGUA DEPURADORA	724.950,05	0,00	724.950,05
45102	DE LA AGENCIA DE L'HABITATGE DE CATALUNYA	13.300,00	0,00	13.300,00
45103	TRANS. AGENCIA DE RESIDUS RETURN CANON	19.549,83	0,00	19.549,83
45112	SUBVENCIO SOC- ATENEUS COOPERATIUS	25.603,86	0,00	25.603,86
45113	SUBV SOC SERVEI PROGRAMA FORMACIO DESOCUPATS	17.050,80	0,00	17.050,80
46100	DIPUTACION DE LLEIDA. CONVENI DELEGACION DE COMPETÈNCIES	260.287,00	0,00	260.287,00
46101	DIPUTACION LLEIDA CONVENI S.A.T.	100.370,00	0,00	100.370,00
46102	DIPUTACION DE LLEIDA: CONVENI CONSELH GENERAU	53.000,00	0,00	53.000,00
46105	SUBV DIUERSSES DIP INSTITUT ESTUDIS LLERDENSES	7.305,90	0,00	7.305,90
46106	AUTES SUB DE LA DIPUTACIO DE LLEIDA	25.000,00	0,00	25.000,00

SITUACIÓ D'INGRESSOS. PRESSUPOST D'EXERCICI CORRENT

Procés de gestió : Recaptació neta (Resum General per Ap.Press. (IGAE; per econòmica))

Econ.	Descripció	Recaptació total	Devolucions d'ingrés	Recaptació neta
46108	DIPUTACIO DE LLEIDA . IEI GESTIO CULTURAU	27.000,00	0,00	27.000,00
46111	De DIP PROGRAMA PER ACTIVITATS MUSEUS	17.411,60	0,00	17.411,60
46200	AJUNTAMENTS VAL D'ARAN: CONVENI TECNIC COMPART JOENES	16.000,00	0,00	16.000,00
46209	DE AJUNTAMENTS- PER PACTE ESTAT VIOLENCIA GENERE	1.009,58	0,00	1.009,58
47100	CONVENI COLLABORACION DAMB BAQUEIRA BERET TRANS.	34.451,72	0,00	34.451,72
47500	CONVENI RECOLLIDA CARTRO	5.279,46	0,00	5.279,46
47600		6.000,00	0,00	6.000,00
48100	CONVENI ECOVIDRIO	48.802,71	0,00	48.802,71
48300	TRANSF. CTS. CONVENI ECOEMBES	78.288,97	0,00	78.288,97
48500	TRANSF. CONVENI RAEE	1.976,51	0,00	1.976,51
49701	PROGRAMA LIFE. CONSOLIDACION POBLACION D'OSSI	94.944,36	0,00	94.944,36
49702	INTERREG- PROGRAMA HABIOS. TRANSF CORRENT	279,07	0,00	279,07
54100	ARREN FINQUES URBANES- NAUS INDUSTRIALS DE LES	14.625,05	0,00	14.625,05
54103	LLOGUER DE MODUL DE CEEI CASAU- ARRENDAMENT FINQUES URB	9.275,01	0,00	9.275,01
54105	ARRENDAMENT ALBERG DE SALARDU	6.000,00	0,00	6.000,00
54106	ARRENDAMENT CAP DER VILA AGENCIA TRIB CATALUNYA	9.759,75	0,00	9.759,75
54201	ARRENDAMENTS DE REFUGIS DE MONTANHA	54.358,21	0,00	54.358,21
59901	INGRESSI DE CONTINGUTS AUDIOVISUALS XN	1.218,00	0,00	1.218,00
75080	SUBV. PTOPI DINAMIZACION TERRITORIAU	14.171,20	0,00	14.171,20
75100	ACA - REPOSICION E MIELHORES	166.505,07	0,00	166.505,07
75106	DE ORGANISMES AUTONOMOS DE LES COMUNITATS AUTONOMAS	51.425,00	0,00	51.425,00
76100	TRANSFERENCIA DIPUTACION LLEIDA PATRIMONI	94.000,00	0,00	94.000,00
76113	DIP DE LLEIDA SUBV DIP LLEIDA ENTORN TARO ARTIES	18.000,00	0,00	18.000,00
78004	TRANSF. CAP. DE ECOEMBES PER PLANTA TRANSFERENCIA	59.000,00	0,00	59.000,00
79401	PROG LEADER- EXPERIENCIA MINERA EN NAUTA MONTANHA	31.249,40	0,00	31.249,40
	TOTAL	27.659.145,15	14.703,58	27.644.441,57

b) Devolucions d'ingressos

Les devolucions d'ingressos realitzades durant l'exercici, es presenten en el quadre següent.

SITUACIÓ D'INGRESSOS. PRESSUPOST D'EXERCICI CORRENT

Devolucions d'ingressos (Resum General per Ap.Press. (IGAE; per econòmica))

Econ.	Descripció	Pdts. de pagament a 1 de Gener	Modificacions al saldo inicial i anul.lacions	Reconegudes en l'exercici	Total devolucions reconegudes	Prescripcions	Pagades en l'exercici	Pendents de pagament
30200	TAXA DE ARREMASSADA DE LORDÈRES	0,00	0,00	4.683,79	4.683,79	0,00	4.683,79	0,00
32000	TAXES LICENCIES DE CAÇA E PESCA	0,00	0,00	26,00	26,00	0,00	26,00	0,00
34200	PRETZI PUBLICS C- ARANÉS- AUTI CORSI - PROVES SELECTIV	0,00	0,00	246,00	246,00	0,00	246,00	0,00
34201	PRÈTZI PUBLICS ETEVA	0,00	0,00	5.679,65	5.679,65	0,00	5.679,65	0,00
34900	AUTI PRETZI PUBLICS	65,50	0,00	0,00	65,50	0,00	65,50	0,00
45052	SUBV. DE SERVEI D'OCUP ACCIO	32.020,50	0,00	0,00	32.020,50	0,00	0,00	32.020,50
45080	DT. CULTURA SUBV. DG. ARCHIUS FONCIONAMENT ARCHIU	0,00	0,00	4.002,64	4.002,64	0,00	4.002,64	0,00
	TOTAL	32.086,00	0,00	14.638,08	46.724,08	0,00	14.703,58	32.020,50

c) Compromisos d'ingrés

Els compromisos d'ingrés vigents durant l'exercici han estat:

SITUACIÓ D'INGRESSOS. PRESSUPOST D'EXERCICI CORRENT

Compromisos d'ingrés (Resum General per Ap.Press. (IGAE; per econòmica))

Compromisos concertats

Econ.	Descripció	Incorporats de press. tancats	En l'exercici	Total	Compromisos realitzats	Compr. pdots. de realitzar
42190	SUBV CONSEJO SUPERIOR DE DEPORTES	0,00	53.219,80	53.219,80	53.219,80	0,00
45002		0,00	50.243,42	50.243,42	17.261,52	32.981,90
45050	DT. TREBALH	0,00	9.619,05	9.619,05	0,00	9.619,05
45060	CONVENI MUSÈUS DIFUSION PATRIMONI ETNOLOGIC	0,00	21.446,50	21.446,50	19.430,00	2.016,50
45080	DT. CULTURA SUBV. DG. ARCHIU FONCIONAMENT ARCHIU	0,00	34.457,46	34.457,46	0,00	34.457,46
45088	DE C.A. TRANFERENCA DEP AFERS I REL INST MEMORIA DEMOCRATICA	0,00	3.238,54	3.238,54	0,00	3.238,54
45100	TRANFERENCIES CTS AGENCIA CATALANA DER AIGUA DEPURADORA	0,00	67.867,43	67.867,43	0,00	67.867,43
45104	TRANSF. SOC - PROGRAMA GARANTIA JUVENIL	0,00	52.800,00	52.800,00	35.200,00	17.600,00
45106	INSTITUT DE DESENVOLP ALT PIRINEU ARAN (IDAPA)	0,00	22.000,00	22.000,00	22.000,00	0,00
45110	TRANSF. AGENCIA DE RESIDUS CATALUNYA	0,00	40.956,28	40.956,28	0,00	40.956,28
45111	SUBV SERVEI OCUPACIO PROGRAMA TREBALH E FORM BRIGADA	0,00	88.800,67	88.800,67	77.728,00	11.072,67
45112	SUBVENCIO SOC- ATENEUS COOPERATIUS	0,00	21.000,00	21.000,00	21.000,00	0,00
45113	SUBV SOC SERVEI PROGRAMA FORMACIO DESOCUPATS	0,00	18.212,19	18.212,19	0,00	18.212,19
45114	SOC. PLA OCUPACION DE 2018	0,00	36.868,60	36.868,60	29.440,00	7.428,60
45115	SOC PLA EXTRATEGIC ARAN 2024	0,00	2.625,22	2.625,22	0,00	2.625,22
46100	DIPUTACION DE LLEIDA. CONVENI DELEGACION DE COMPETÈNCIES	0,00	160.000,00	160.000,00	120.000,00	40.000,00
46101	DIPUTACION LLEIDA CONVENI S.A.T.	0,00	40.000,00	40.000,00	30.000,00	10.000,00
46102	DIPUTACION DE LLEIDA: CONVENI CONSELH GENERAU	0,00	151.149,40	151.149,40	54.000,00	97.149,40
46105	SUBV DIUERSES DIP INSTITUT ESTUDIS LLERDENSES	0,00	26.061,13	26.061,13	0,00	26.061,13
46106	AUTES SUB DE LA DIPUTACIO DE LLEIDA	0,00	25.000,00	25.000,00	0,00	25.000,00
46108	DIPUTACIO DE LLEIDA . IEI GESTIO CULTURAU	0,00	27.000,00	27.000,00	27.000,00	0,00
46200	AJUNTAMENTS VAL D'ARAN: CONVENI TECNIC COMPART JOENES	0,00	20.000,00	20.000,00	11.000,00	9.000,00
49701	PROGRAMA LIFE. CONSOLIDACION POBLACION D'OSSI	0,00	80.139,60	80.139,60	0,00	80.139,60
55002	DE CONCESIONES ADVAS- ARAN PARK	0,00	25.175,92	25.175,92	0,00	25.175,92
75080	SUBV. PTOP DINAMIZACION TERRITORIAU	0,00	126.963,98	126.963,98	0,00	126.963,98
75100	ACA - REPOSICION E MIELHORES	0,00	530.477,47	530.477,47	0,00	530.477,47
75105	SUBV. CAP. AGENCIA DE RESIDUS PER PLANTA TRANSFERENCIA	0,00	200.000,00	200.000,00	0,00	200.000,00
75106	DE ORGANISMES AUTONOMOS DE LES COMUNITATS AUTONOMAS	0,00	36.300,00	36.300,00	0,00	36.300,00
76100	TRANSFERENCIA DIPUTACION LLEIDA PATRIMONI	0,00	94.000,00	94.000,00	47.000,00	47.000,00
76101	TRANSFERENCIA DIPUTACION LLEIDA AJUTS COMPLE FEDER	0,00	328.931,20	328.931,20	0,00	328.931,20
76205	TRANSF CAP EMD GESSA PER INV PATRIMONI	0,00	31.393,45	31.393,45	0,00	31.393,45
79104	FEDER EISH 6 MIELHORA ACCESSIBILITAT ESPAIS NATURAL	0,00	586.293,90	586.293,90	428.572,06	157.721,84
79401	PROG LEADER- EXPERIENCIA MINERA EN NAUTA MONTANHA	0,00	31.249,71	31.249,71	31.249,40	0,31
	TOTAL	0,00	3.043.490,92	3.043.490,92	1.024.100,78	2.019.390,14

24.2. Exercicis tancats

A continuació es presenta la informació relativa a les obligacions y a la gestió dels drets procedents de pressupostos tancats.

1) Pressupost de despeses. Obligacions de pressupostos tancats

El detall de les obligacions reconegudes pendents de pagar procedents de pressupostos tancats és:

SITUACIÓ DE DESPESES. PRESSUPOST EXERCICIS TANCATS

Obligacions de pressupostos tancats (Resum General per Ap.Press. (IGAE; per ex./orgànica/programa/econòmica))

Exer.	Org.	Prog.	Econ.	Descripció	Obligacions inicials	Modificacions saldo inicial i anul.lacions	Total obligacions	Prescripcions	Pagaments realitzats	Obligacions ppts. de pagament
2010	01	341	48900	D'AUTES TRANSF. A FAMILIES E INST SENSE ANIM DE LUCRE	3.120,00	0,00	3.120,00	0,00	0,00	3.120,00
2018	01	136	23020	DIÈTES DETH PERSONAU NON DIRECTIU	143,68	0,00	143,68	0,00	143,68	0,00
2018	01	136	74002	TRANSFERENCIA DE CAP POMPIERS- EMERGENCIES	22.126,42	0,00	22.126,42	0,00	22.126,42	0,00
2018	01	151	22706	ESTUDIS E TREBALHS TECNICS	9.390,08	0,00	9.390,08	0,00	9.390,08	0,00
2018	01	151	23020	DIÈTES DETH PERSONAU NON DIRECTIU	37,40	0,00	37,40	0,00	37,40	0,00
2018	01	151	23120	LOCOMOCION PERSONAU NON DIRECTIU	18,30	0,00	18,30	0,00	18,30	0,00
2018	01	160	22799	TREBALHS REALITZATS PER AUTES EMPRESES E PROFESSIONAUS	57.959,82	0,00	57.959,82	0,00	57.959,82	0,00
2018	01	1622	22706	ESTUDIS E TREBALHS TECNICS	8.702,31	0,00	8.702,31	0,00	8.702,31	0,00
2018	01	1622	22799	TREBALHS REALITZATS PER AUTES EMPRESES E PROFESSIONAUS	86.370,30	0,00	86.370,30	0,00	86.370,30	0,00
2018	01	1622	62211	INV NOVA EN NOVA PLANTA TRANSFERENCIA	20.788,60	0,00	20.788,60	0,00	20.788,60	0,00
2018	01	1623	20900	CANONS PER SERVICIS DE CONCESIONS	31.321,01	0,00	31.321,01	0,00	31.321,01	0,00
2018	01	1623	22502	TRIBUTS ENTITAS LOCAUS	29.892,61	0,00	29.892,61	0,00	29.892,61	0,00
2018	01	1623	62213	INV NOVA EN EDIF AMPLIACION DEISALHERIA BAQUEIRA	25.006,51	0,00	25.006,51	0,00	25.006,51	0,00
2018	01	170	20000	LOGUER TERRENS	235,10	0,00	235,10	0,00	235,10	0,00
2018	01	170	21300	REPARACION MAQUINARIA, INSTALLACIONS E UTILLATGE	791,10	0,00	791,10	0,00	791,10	0,00
2018	01	170	22100	ENERGIA ELECTRICA	254,50	0,00	254,50	0,00	254,50	0,00
2018	01	170	22103	COMBUSTIBLES E CARBURANTS	1.180,87	0,00	1.180,87	0,00	1.180,87	0,00
2018	01	170	22104	VESTUARI	10.846,50	0,00	10.846,50	0,00	10.846,50	0,00
2018	01	170	22110	PRODUCTES DE LIMPIESA E CONDICIONAMENT	339,16	0,00	339,16	0,00	339,16	0,00
2018	01	170	22113	MANUTENCION D'ANIMAUS	287,84	0,00	287,84	0,00	287,84	0,00
2018	01	170	22602	PUBLICITAT E PROPAGANDA	677,60	0,00	677,60	0,00	677,60	0,00
2018	01	170	22606	REONIONS E CONFERENCIES	484,00	0,00	484,00	0,00	484,00	0,00
2018	01	170	22706	ESTUDIS E TREBALHS TECNICS	13.770,00	0,00	13.770,00	0,00	13.770,00	0,00
2018	01	170	23020	DIÈTES DETH PERSONAU NON DIRECTIU	302,06	0,00	302,06	0,00	302,06	0,00
2018	01	170	23120	LOCOMOCION PERSONAU NON DIRECTIU	327,15	0,00	327,15	0,00	327,15	0,00
2018	01	170	48901	INDEMNIZACIONS DER OS BRU	2.377,50	0,00	2.377,50	0,00	2.377,50	0,00
2018	01	170	62318	AQUERIMENT DE MATERIAU TECNIC PER REINTRODUCCIO GREVOL	6.268,00	0,00	6.268,00	0,00	6.268,00	0,00
2018	01	231	14300	D'AUTE PERSONAU	239,92	0,00	239,92	0,00	239,92	0,00
2018	01	231	22303	TRANSPÒRT BENESTAR	181,32	0,00	181,32	0,00	181,32	0,00
2018	01	231	22799	TREBALHS REALITZATS PER AUTES EMPRESES E PROFESSIONAUS	1.361,60	0,00	1.361,60	0,00	1.361,60	0,00
2018	01	231	46200	A AJUNTAMENTS	2.000,00	0,00	2.000,00	0,00	2.000,00	0,00
2018	01	231	48000	ATENCON DOMICILIARIA A PERSONES 3AU EDAT	350,00	0,00	350,00	0,00	350,00	0,00
2018	01	231	48001	ATENCIONS BENEF. DE PROTECCION INFANCIA	195,00	0,00	195,00	0,00	195,00	0,00
2018	01	231	48002	TRANF. A CENTRE DISCAPACITATS	27.000,00	0,00	27.000,00	0,00	27.000,00	0,00
2018	01	231	48004	AJUDES URGÈNCIA SOCIAL	400,00	0,00	400,00	0,00	400,00	0,00
2018	01	231	48007	AJUDES PER ATENCION DE PRAUBRESA ENERGETICA	600,23	0,00	600,23	0,00	600,23	0,00

SITUACIÓ DE DESPESES. PRESSUPOST EXERCICIS TANCATS

Obligacions de pressupostos tancats (Resum General per Ap.Press. (IGAE; per ex./orgànica/programa/econòmica))

Exer.	Org.	Prog.	Econ.	Descripció	Obligacions inicials	Modificacions saldo inicial i anul.lacions	Total obligacions	Prescripcions	Pagaments realitzats	Obligacions pdt. de pagament
2018	01	231	48900	D'AUTES TRANSF. A FAMILIES E INST SENSE ANIM DE LUCRE	2.200,00	0,00	2.200,00	0,00	2.200,00	0,00
2018	01	231	48911	SUBVENCION GOIARAN	35.250,00	0,00	35.250,00	0,00	35.250,00	0,00
2018	01	231	63220	INV, REPOSICION EDIFICIS NAUS BENESTER	127.682,08	0,00	127.682,08	0,00	127.682,08	0,00
2018	01	312	41101	TRANF. CORRENT ATS SERVICI ARANÉS SALUT S.A.S	1.689.867,42	0,00	1.689.867,42	0,00	1.689.867,42	0,00
2018	01	312	71100	TRANSF. CAP. A OO.AA. - SERVICI ARANÉS DERA SALUT	45.377,32	0,00	45.377,32	0,00	45.377,32	0,00
2018	01	324	21300	REPARACION MAQUINARIA, INSTALLACIONS E UTILLATGE	96,41	0,00	96,41	0,00	96,41	0,00
2018	01	324	22606	REONIONS E CONFERENCIES	18.733,67	0,00	18.733,67	0,00	18.733,67	0,00
2018	01	324	22700	LINPIESA E CONDICIONAMENT	1.300,00	0,00	1.300,00	0,00	1.300,00	0,00
2018	01	326	22300	TRANSPÒRTS	29.498,19	0,00	29.498,19	0,00	29.498,19	0,00
2018	01	326	22799	TREBALHS REALITZATS PER AUTES EMPRESES E PROFESSIONAUS	13.380,32	0,00	13.380,32	0,00	13.380,32	0,00
2018	01	326	48913	A famílies i institucions sense fins de lucre.	18.300,00	0,00	18.300,00	0,00	18.300,00	0,00
2018	01	330	22706	ESTUDIS E TREBALHS TECNICS	27.000,00	0,00	27.000,00	0,00	27.000,00	0,00
2018	01	3321	46202	CONVENI BIBLIOTECA AJUNTAMENT VIELHA	24.000,00	0,00	24.000,00	0,00	24.000,00	0,00
2018	01	3322	21200	REPARACION EDIFICIS E D'AUTES CONSTROCCIONS	1.032,40	0,00	1.032,40	0,00	1.032,40	0,00
2018	01	333	21200	REPARACION EDIFICIS E D'AUTES CONSTROCCIONS	2.146,79	0,00	2.146,79	0,00	2.146,79	0,00
2018	01	333	21300	REPARACION MAQUINARIA, INSTALLACIONS E UTILLATGE	15,63	0,00	15,63	0,00	15,63	0,00
2018	01	333	22100	ENERGIA ELECTRICA	1.003,26	0,00	1.003,26	0,00	1.003,26	0,00
2018	01	333	22602	PUBLICITAT E PROPAGANDA	1.355,20	0,00	1.355,20	0,00	1.355,20	0,00
2018	01	334	22001	PREMSA, REVISTES, LIBRES E D'AUTES PUBLICACIONS	1.830,07	0,00	1.830,07	0,00	1.830,07	0,00
2018	01	334	22606	REONIONS E CONFERENCIES	4.551,00	0,00	4.551,00	0,00	4.551,00	0,00
2018	01	334	22706	ESTUDIS E TREBALHS TECNICS	847,00	0,00	847,00	0,00	847,00	0,00
2018	01	334	48100	PREMIS, BEQUES E PENSIONS D'ESTUDI E INVESTIGACION	50,00	0,00	50,00	0,00	50,00	0,00
2018	01	334	48900	D'AUTES TRANSF. A FAMILIES E INST SENSE ANIM DE LUCRE	6.400,00	0,00	6.400,00	0,00	6.000,00	400,00
2018	01	334	48916	CONVENI DAMB ESCOLA TSCHAIKOSKY BALH E DANSA	3.000,00	0,00	3.000,00	0,00	3.000,00	0,00
2018	01	334	48917	CONVENI DAMB CLUBS DE FOTBOL	1.000,00	0,00	1.000,00	0,00	1.000,00	0,00
2018	01	336	61905	AUTES INV. DE REP EN INFRASTRUCES REHABIL PATRIMONI	100.211,90	0,00	100.211,90	0,00	100.211,90	0,00
2018	01	341	22609	ACTIVITATS CULTURALS DEPARTAMENT	8.891,00	0,00	8.891,00	0,00	8.891,00	0,00
2018	01	341	48101	SUBV A FAM. BEQUES ALT RENDIMENT ESPORTS	15.750,00	0,00	15.750,00	0,00	15.750,00	0,00
2018	01	341	48900	D'AUTES TRANSF. A FAMILIES E INST SENSE ANIM DE LUCRE	5.100,00	0,00	5.100,00	0,00	4.800,00	300,00
2018	01	341	48904	CONVENI MAC PROGRAMA PARALIMPIC	9.074,11	0,00	9.074,11	0,00	9.074,11	0,00
2018	01	341	48920	CONVENI AAEE IES DE ARAN	750,00	0,00	750,00	0,00	750,00	0,00
2018	01	341	48921	CONVENI DAMB ASSOC. DE VOLUNTARIS MARXA 15 POBLES	1.750,00	0,00	1.750,00	0,00	1.750,00	0,00
2018	01	412	22606	REONIONS E CONFERENCIES	198,84	0,00	198,84	0,00	198,84	0,00
2018	01	412	22700	LINPIESA E CONDICIONAMENT	1.748,15	0,00	1.748,15	0,00	1.748,15	0,00
2018	01	432	22699	D'AUTES DESPENES DIUERSES:	22.958,98	0,00	22.958,98	0,00	22.958,98	0,00
2018	01	432	41100	TRANSF. A OO.AA. TORISME VAL D'ARAN	241.000,00	0,00	241.000,00	0,00	241.000,00	0,00

SITUACIÓ DE DESPESES. PRESSUPOST EXERCICIS TANCATS

Obligacions de pressupostos tancats (Resum General per Ap.Press. (IGAE; per ex./orgànica/programa/econòmica))

Exer.	Org.	Prog.	Econ.	Descripció	Obligacions inicials	Modificacions saldo inicial i anul.lacions	Total obligacions	Prescripcions	Pagaments realitzats	Obligacions pdtts. de pagament
2018	01	433	22100	ENERGIA ELECTRICA	720,94	0,00	720,94	0,00	720,94	0,00
2018	01	433	22110	PRODUCTES DE LIMPIESA E CONDICIONAMENT	943,88	0,00	943,88	0,00	943,88	0,00
2018	01	433	22700	LINPIESA E CONDICIONAMENT	460,31	0,00	460,31	0,00	460,31	0,00
2018	01	4412	22300	TRANSPÒRTS	44.750,05	0,00	44.750,05	0,00	44.750,05	0,00
2018	01	4412	22602	PUBLICITAT E PROPAGANDA	490,05	0,00	490,05	0,00	490,05	0,00
2018	01	454	21010	MANTENIMENT CAMINS E HILAT VIARI	10.055,32	0,00	10.055,32	0,00	10.055,32	0,00
2018	01	454	65001	DESPENES EN INV GESTIONADESPER AUTES ENTS PUBLICS-4000	229.280,98	0,00	229.280,98	0,00	229.280,98	0,00
2018	01	454	65003	INV GESTIONADES ENTA AUTI ENS PUBLICS ACT HILAT DE CAM	10.423,77	0,00	10.423,77	0,00	10.423,77	0,00
2018	01	454	76203	TRANSF CAP A AJUNTAMENTS D'ARAN	59.999,99	0,00	59.999,99	0,00	59.999,99	0,00
2018	01	463	20400	LOGUÈR MATERIAU DE TRANSPÒRT	886,91	0,00	886,91	0,00	0,00	886,91
2018	01	463	21300	REPARACION MAQUINARIA, INSTALLACIONS E UTILLATGE	1.837,51	0,00	1.837,51	0,00	1.837,51	0,00
2018	01	463	22104	VESTUARI	2.231,51	0,00	2.231,51	0,00	2.231,51	0,00
2018	01	463	22602	PUBLICITAT E PROPAGANDA	79,48	0,00	79,48	0,00	79,48	0,00
2018	01	463	22606	REONIONS E CONFERENCIES	198,42	0,00	198,42	0,00	198,42	0,00
2018	01	463	22706	ESTUDIS E TREBALHS TECNICS	1.325,00	0,00	1.325,00	0,00	1.325,00	0,00
2018	01	463	23120	LOCOCION PERSONAU NON DIRECTIU	12,50	0,00	12,50	0,00	12,50	0,00
2018	01	463	62906	AUTES INV NOVES ASOC AL SER. SENHALISACION RUTES MON	2.232,45	0,00	2.232,45	0,00	2.232,45	0,00
2018	01	491	22100	ENERGIA ELECTRICA	38,30	0,00	38,30	0,00	38,30	0,00
2018	01	491	22799	TREBALHS REALITZATS PER AUTES EMPRESES E PROFESSIONAUS	60.000,00	0,00	60.000,00	0,00	60.000,00	0,00
2018	01	912	22601	ATENCIONS PROTOCOLARIES E REPRESENTATIVES	2.296,25	0,00	2.296,25	0,00	2.296,25	0,00
2018	01	912	22602	PUBLICITAT E PROPAGANDA	3.432,33	0,00	3.432,33	0,00	3.432,33	0,00
2018	01	912	22706	ESTUDIS E TREBALHS TECNICS	1.489,99	0,00	1.489,99	0,00	1.489,99	0,00
2018	01	912	23000	DIÈTES D'ORGANS DE GOVERN	865,97	0,00	865,97	0,00	865,97	0,00
2018	01	912	23100	LOCOCION ORGANS GOVERN	324,15	0,00	324,15	0,00	324,15	0,00
2018	01	912	23300	D'AUTES INDEMNIZACIONS: ANTIFURTIVISME	22.180,50	0,00	22.180,50	0,00	22.180,50	0,00
2018	01	912	48900	D'AUTES TRANSF. A FAMILIES E INST SENSE ANIM DE LUCRE	8.041,41	0,00	8.041,41	0,00	8.041,41	0,00
2018	01	920	20200	LOGUÈR EDIFICIS	1.194,63	0,00	1.194,63	0,00	1.194,63	0,00
2018	01	920	20400	LOGUÈR MATERIAU DE TRANSPÒRT	818,44	0,00	818,44	0,00	818,44	0,00
2018	01	920	21200	REPARACION EDIFICIS E D'AUTES CONSTROCCIONS	610,52	0,00	610,52	0,00	610,52	0,00
2018	01	920	21300	REPARACION MAQUINARIA, INSTALLACIONS E UTILLATGE	6.122,54	0,00	6.122,54	0,00	6.122,54	0,00
2018	01	920	21400	REPARACION ELEMENTS DE TRANSPÒRT	60,50	0,00	60,50	0,00	60,50	0,00
2018	01	920	21600	REPARACION, MANTENIMENT DE EQUIPS E PROGRAMES EQUIPS P	1.294,82	0,00	1.294,82	0,00	1.294,82	0,00
2018	01	920	22000	MATERIAU D'OFICINA ORDINARI NON INVENTARIABLE	434,78	0,00	434,78	0,00	434,78	0,00
2018	01	920	22001	PREMSA, REVISTES, LIBRES E D'AUTES PUBLICACIONS	3.759,04	0,00	3.759,04	0,00	3.759,04	0,00
2018	01	920	22100	ENERGIA ELECTRICA	4.020,94	0,00	4.020,94	0,00	4.020,94	0,00
2018	01	920	22103	COMBUSTIBLES E CARBURANTS	701,34	0,00	701,34	0,00	701,34	0,00

SITUACIÓ DE DESPESES. PRESSUPOST EXERCICIS TANCATS

Obligacions de pressupostos tancats (Resum General per Ap.Press. (IGAE; per ex./orgànica/programa/econòmica))

Exer.	Org.	Prog.	Econ.	Descripció	Obligacions inicials	Modificacions saldo inicial i anul.lacions	Total obligacions	Prescripcions	Pagaments realitzats	Obligacions pdt. de pagament
2018	01	920	22105	PRODUCTES ALIMENTARIS	1.370,85	0,00	1.370,85	0,00	1.370,85	0,00
2018	01	920	22110	PRODUCTES DE LIMPIESA E CONDICIONAMENT	15,55	0,00	15,55	0,00	15,55	0,00
2018	01	920	22200	COMUNICACIONS TELEFONIQUES	4.285,83	0,00	4.285,83	0,00	4.285,82	0,01
2018	01	920	22201	COMUNICAIONS POSTAUS	414,95	0,00	414,95	0,00	414,95	0,00
2018	01	920	22300	TRANSPÒRTS	524,95	0,00	524,95	0,00	524,95	0,00
2018	01	920	22602	PUBLICITAT E PROPAGANDA	450,00	0,00	450,00	0,00	450,00	0,00
2018	01	920	22603	PUBLICACIONS DIARIS OFICIAUS	118,60	0,00	118,60	0,00	118,60	0,00
2018	01	920	22604	JURIDICS, CONTENCIOSI	4.210,80	0,00	4.210,80	0,00	4.210,80	0,00
2018	01	920	22700	LINPIESA E CONDICIONAMENT	125,83	0,00	125,83	0,00	125,83	0,00
2018	01	920	22706	ESTUDIS E TREBALHS TECNICS	6.850,12	0,00	6.850,12	0,00	6.850,12	0,00
2018	01	920	22799	TREBALHS REALITZATS PER AUTES EMPRESES E PROFESSIONAUS	1.603,25	0,00	1.603,25	0,00	1.603,25	0,00
2018	01	920	23120	LOCOMOCION PERSONAU NON DIRECTIU	314,38	0,00	314,38	0,00	314,38	0,00
2018	01	920	23300	D'AUTES INDEMNIZACIONS: ANTIFURTIVISME	189,72	0,00	189,72	0,00	189,72	0,00
2018	01	920	62500	INV. NAUA ASOC FUNC SERVICIS EN MOBILIARI ESTRIS EIN	377,77	0,00	377,77	0,00	377,77	0,00
2018	01	920	76200	TRANF. AJUNTAMENTS	160.000,00	0,00	160.000,00	0,00	160.000,00	0,00
TOTAL					3.493.164,35	0,00	3.493.164,35	0,00	3.488.457,43	4.706,92

2) Drets a cobrar de pressupostos tancats

El detall dels drets reconeguts pendents de cobrar d'exercicis tancats, es presenta a continuació.

a) **Drets pendents de cobrament totals**

SITUACIÓ D'INGRESSOS. PRESSUPOST D'EXERCICIS TANCATS

Drets a cobrar de ptos. tancats. Drets pdnts. de cobrament totals (Resum General per Ap.Press. (IGAE; per exercici/econòmica))

Exer.	Econ.	Descripció	Pendents de cobrament inicial	Modificacions saldo inicial	Total drets anul.lats	Total drets cancel.lats	Recaptació	Pendents de cobrament
2006	319	Altres taxes per prestació de serveis de caràcter preferent.	20,02	0,00	0,00	0,00	11,50	8,52
2007	319	Altres taxes per prestació de serveis de caràcter preferent.	3.086,41	0,00	0,00	0,00	332,95	2.753,46
2008	319	Altres taxes per prestació de serveis de caràcter preferent.	3.035,07	0,00	0,00	0,00	324,93	2.710,14
2009	30200	TAXA DE ARREMASSADA DE LORDÈRES	7.374,05	0,00	0,00	0,00	173,05	7.201,00
2010	30200	TAXA DE ARREMASSADA DE LORDÈRES	11.453,66	0,00	0,00	0,00	195,95	11.257,71
2010	32000	TAXES LICENCIES DE CAÇA E PESCA	24.913,85	0,00	0,00	0,00	0,00	24.913,85
2011	30200	TAXA DE ARREMASSADA DE LORDÈRES	17.514,50	0,00	0,00	0,00	2.160,42	15.354,08
2011	32000	TAXES LICENCIES DE CAÇA E PESCA	31.159,75	0,00	0,00	0,00	0,00	31.159,75
2012	30200	TAXA DE ARREMASSADA DE LORDÈRES	53.575,70	0,00	0,00	0,00	5.907,34	47.668,36
2013	30200	TAXA DE ARREMASSADA DE LORDÈRES	66,05	0,00	0,00	0,00	0,00	66,05
2014	30200	TAXA DE ARREMASSADA DE LORDÈRES	45.694,15	0,00	0,00	0,00	7.753,25	37.940,90
2015	30200	TAXA DE ARREMASSADA DE LORDÈRES	55.017,61	0,00	0,00	0,00	8.371,37	46.646,24
2016	30200	TAXA DE ARREMASSADA DE LORDÈRES	49.790,85	0,00	0,00	0,00	11.096,09	38.694,76
2017	30200	TAXA DE ARREMASSADA DE LORDÈRES	82.782,10	0,00	0,00	0,00	25.720,00	57.062,10
2018	30200	TAXA DE ARREMASSADA DE LORDÈRES	209.097,76	0,00	0,00	0,00	121.432,91	87.664,85
2018	30300	TAXA TRACTAMENT RESIDUS- DEISHALHERIA	3.782,65	0,00	0,00	0,00	3.365,93	416,72
2018	32900	TAXES MERS AUCIDER COMARCAU	802,21	0,00	0,00	0,00	802,21	0,00
2018	34900	AUTI PRETZI PUBLICS	262,00	0,00	0,00	0,00	262,00	0,00
2018	39800	INDEMN. PRIMES D'ASSEGURANCES-(NO DE VIDA) EJEC AVALES ECA.	6.000,63	0,00	0,00	0,00	6.000,63	0,00
2018	45001	ECONOMIA E FINANCES TRASPASSI	1.958.409,47	0,00	0,00	0,00	1.958.409,47	0,00
2018	45002		5.898,16	0,00	0,00	0,00	5.898,16	0,00
2018	45060	CONVENI MUSÈUS DIFUSION PATRIMONI ETNOLOGIC	500.699,67	0,00	0,00	0,00	500.699,67	0,00
2018	45080	DT. CULTURA SUBV. DG. ARCHIU FONCIONAMENT ARCHIU	14.620,81	0,00	0,00	0,00	9.763,00	4.857,81
2018	45100	TRANSFERENCIES CTS AGENCIA CATALANA DER AIGUA DEPURADORA	58.809,70	0,00	0,00	0,00	58.809,70	0,00
2018	45104	TRANSF. SOC - PROGRAMA GARANTIA JUVENIL	52.800,00	0,00	0,00	0,00	52.800,00	0,00
2018	45106	INSTITUT DE DESENVOLP ALT PIRINEU ARAN (IDAPA)	14.183,87	0,00	0,00	0,00	14.183,87	0,00
2018	45107	DETH INTITUT CATALA DE LES DONES	1.425,00	0,00	0,00	0,00	1.425,00	0,00
2018	45114	SOC. PLA OCUPACION DE 2018	28.800,00	0,00	0,00	0,00	28.800,00	0,00
2018	45115	SOC PLA EXTRATEGIC ARAN 2024	10.500,86	0,00	0,00	0,00	10.500,86	0,00
2018	45301	CONSORCI ADMINISTRACIO OBERTA DE CATALUNYA	5.410,40	0,00	0,00	0,00	5.410,40	0,00
2018	47200	CONVENI DAMB ENDESA GENERACION	20.000,00	0,00	0,00	0,00	0,00	20.000,00
2018	47500	CONVENI RECOLLIDA CARTRO	3.194,86	0,00	0,00	0,00	3.194,86	0,00
2018	48100	CONVENI ECOVIDRIO	6.783,94	0,00	0,00	0,00	6.783,94	0,00
2018	48300	TRANSF. CTS. CONVENI ECOEMBES	14.907,55	0,00	0,00	0,00	14.907,55	0,00
2018	48900	De famílies i institucions sense fins de lucre.FED ESP DEP PARALISIS CEREBRAL	4.000,00	0,00	0,00	0,00	4.000,00	0,00
2018	49701	PROGRAMA LIFE. CONSOLIDACION POBLACION D'OSSI	65.334,84	0,00	0,00	0,00	65.334,84	0,00
2018	49702	INTERREG- PROGRAMA HABIOS. TRANSF CORRENT	6.820,50	0,00	0,00	0,00	6.820,50	0,00
2018	54101	NAUS DE LAUANDERIA INDUSTRIAL- ARRENDAMENT FINQUES URB	2.216,82	0,00	0,00	0,00	0,00	2.216,82

SITUACIÓ D'INGRESSOS. PRESSUPOST D'EXERCICIS TANCATS

Drets a cobrar de ptos. tancats. Drets pdnts. de cobrament totals (Resum General per Ap.Press. (IGAE; per exercici/econòmica))

Exer.	Econ.	Descripció	Pendents de cobrament inicial	Modificacions saldo inicial	Total drets anul.lats	Total drets cancel.lats	Recaptació	Pendents de cobrament
2018	55001	CONCESION DEL ELIPORT DE VIELHA.	17.500,00	0,00	0,00	0,00	17.500,00	0,00
2018	59901	INGRESSI DE CONTINGUTS AUDIOVISUALS XN	170,00	0,00	0,00	0,00	170,00	0,00
2018	75080	SUBV. PTOPI DINAMIZACION TERRITORIAU	114.171,20	0,00	0,00	0,00	114.171,20	0,00
2018	75100	ACA - REPOSICION E MELHORES	142.034,38	0,00	0,00	0,00	142.034,38	0,00
2018	79104	FEDER EISH 6 MELHORA ACCESSIBILITAT ESPAIS NATURAL	6.250,00	0,00	0,00	0,00	0,00	6.250,00
2018	79701	INTERREG: PROGRAMA HABIOS- TRANSF CAP.	7.624,50	0,00	0,00	0,00	7.624,50	0,00
TOTAL			3.667.995,55	0,00	0,00	0,00	3.223.152,43	444.843,12

b) Drets anul·lats

Llistat sense dades

c) Drets cancel·lats

Llistat sense dades

3) Variació de resultats pressupostaris d'exercicis anteriors

Les variacions d'obligacions i drets a cobrar de pressupostos tancats, han suposat modificacions dels imports calculats com a resultat pressupostari en exercicis anteriors. L'impacte d'aquestes modificacions sobre els resultats d'exercicis anteriors es presenta en el quadre següent.

VARIACIÓ DE RESULTATS PRESSUPOSTARIS D'EX. ANTERIORS a 31/12/2019

	TOTAL VARIACIÓ DRETS	TOTAL VARIACIÓ OBLIGACIONS	VARIACIÓ DE RESULTATS PRESSUPOSTARIS D'EX. ANTERIORS
a) Operacions corrents	0,00	0,00	0,00
b) Operacions de capital	0,00	0,00	0,00
1. TOTAL VARIACIÓ OPERACIONS NO FINANCERES (a + b)	0,00	0,00	0,00
c) Actius financers	0,00	0,00	0,00
d) Passius financers	0,00	0,00	0,00
2. TOTAL VARIACIÓ OPERACIONS FINANCERES (c + d)	0,00	0,00	0,00
TOTAL (1+2)	0,00	0,00	0,00

24.3. Exercicis posteriors

1) Compromisos de despesa a càrrec de pressupostos d'exercicis posteriors

Els compromisos de despesa adquirits durant l'exercici, així com en els precedents, imputables a pressupostos d'exercicis successius, presenten el següent detall.

Llistat sense dades

2) Compromisos d'ingrés a càrrec de pressupostos d'exercicis posteriors

Els compromisos d'ingrés concertats durant l'exercici, així com els concertats en exercicis anteriors, que tinguin repercussió en pressupostos d'exercicis posteriors, presenten el següent detall.

SITUACIÓ D'INGRESSOS. PRESSUPOST D'EXERCICIS FUTURS

Compromisos d'ingressos amb càrrecs a pressupostos d'exercicis posteriors (Resum General per Ap.Press. (IGAE; per exercici/econòmica))

Exer.	Econ.	Descripció	Compromisos d'ingrés concertats imputables a l'exercici				
			2020	2021	2022	2023	Anys successius
2020	46105	SUBV DIUERSES DIP INSTITUT ESTUDIS ILERDENSES	6.029,20	0,00	0,00	0,00	0,00
		TOTAL	6.029,20	0,00	0,00	0,00	0,00

24.4. Execució de projectes de despesa

Informació individualitzada dels projectes de despesa que estan en execució a 1 de gener o que s'han iniciat en l'exercici, amb el detall següent:

- 1) Resum d'execució

PRESSUPOST DE DESPESES

EXECUCIÓ DE PROJECTES DE DESPESES. 1. RESUM D'EXECUCIÓ

Projecte	Subprojecte	Denominació	Any	Duració (anys)	Despesa prevista	Despesa compromesa	OBLIGACIONS RECONEGUDES			Finançament afectat	
							Inicial	En l'exercici	Total		Despesa pendent de realitzar
007	1	* REFORMA OSPITAU VAL D'ARAN	2014	7	1.303.958,10	1.300.000,00	343.437,78	224.508,95	567.946,73	736.011,37	1.300.000,00
022	1	* PROG. TREBALL E FORMACION D PERSONES EN CAUMATGE 2014-2015	2014	7	120.088,67	120.088,67	120.088,67	0,00	120.088,67	0,00	120.068,77
009	01	* LIFE 13NAT/ES/01394-PIROSLIFE	2015	6	483.819,80	483.819,80	301.845,54	181.974,26	483.819,80	0,00	400.698,00
013	01	* PLAN ESPECIAL URBANISTIC PARC TERRITORIU GARONA	2015	6	56.220,23	56.220,23	33.732,14	0,00	33.732,14	22.488,09	50.000,00
022	01	* LIFE LIMNOPIRINÉUS	2015	6	95.273,20	95.273,20	87.339,11	7.934,09	95.273,20	0,00	40.028,00
025	01	* AODL 2015-2016	2015	5	34.604,48	34.604,48	34.604,48	0,00	34.604,48	0,00	17.633,80
026	01	* REINTRODUCCION GREVOL COMUN ENA VAL D'ARAN	2015	6	125.135,00	92.128,25	61.390,86	30.737,39	92.128,25	33.006,75	125.135,00
028	01	* RUTA ARANESA AR ANETO PERA ARTIGA DE LIN	2015	6	773.387,69	773.387,69	766.006,69	0,00	766.006,69	7.381,00	740.827,55
004	01	* INMIGRACION 2016	2016	4	33.595,22	33.595,22	33.595,22	0,00	33.595,22	0,00	21.911,00
006	01	* URGÈNCIA SOCIAL 2016	2016	4	6.822,97	6.822,97	6.822,97	0,00	6.822,97	0,00	7.125,00
018	01	* TAXA TORISTICA 20% CONSELH LEADER EXPERIENCIA MINERA	2016	4	48.978,98	48.978,98	0,00	48.978,98	48.978,98	0,00	80.808,28
023	01	* PLA GARANTIA JUVENIL 2016-2017	2016	5	24.823,94	24.823,94	24.823,94	0,00	24.823,94	0,00	32.000,00
026	01	* AODL 2016-2017	2016	5	33.512,32	33.512,32	33.512,32	0,00	33.512,32	0,00	32.132,16
028	01	* SUBV SOC PROGRAMA TREBALL I FORMACIÓ (PEONS BRIGADA)	2016	5	18.979,60	18.979,60	18.979,60	0,00	18.979,60	0,00	18.880,00
029	01	* Millora del ferm i seguretat vial carretera de Benós i	2016	5	65.333,95	65.333,95	65.333,95	0,00	65.333,95	0,00	76.000,00
030	01	* POBRESA ENERGÈTICA 2016	2016	4	2.297,52	2.297,52	2.297,52	0,00	2.297,52	0,00	7.125,00
002	02	* LENGUA 2017	2017	4	27.628,00	27.628,00	23.998,00	3.630,00	27.628,00	0,00	18.000,00
003	01	* SAT 2017	2017	3	73.283,47	73.283,47	73.283,47	0,00	73.283,47	0,00	35.185,00
004	01	* INMIGRACION 2017	2017	4	33.939,59	33.939,59	33.939,59	0,00	33.939,59	0,00	29.671,00
005	01	* JOENESSA 2017	2017	4	68.691,34	68.691,34	68.691,34	0,00	68.691,34	0,00	48.330,00
006	01	* URGÈNCIA SOCIAL 2017	2017	4	6.200,79	6.200,79	6.200,79	0,00	6.200,79	0,00	6.750,00
007	01	* CENTRE DE TECNIFICACION 2017	2017	3	221.686,52	221.686,52	221.686,52	0,00	221.686,52	0,00	163.471,88
008	01	* CONVENI AOC 2017	2017	3	22.607,27	22.607,27	22.607,27	0,00	22.607,27	0,00	5.410,40
013	01	* CONVENI ENDESA CAMINS 2017	2017	4	21.892,29	21.892,29	21.892,29	0,00	21.892,29	0,00	20.000,00
014	01	* PUOSC GENERALITAT MANTENIMENT 2017	2017	3	22.765,11	22.765,11	22.765,11	0,00	22.765,11	0,00	18.600,00

PRESSUPOST DE DESPESES

EXECUCIÓ DE PROJECTES DE DESPESES. 1. RESUM D'EXECUCIÓ

Projecte	Subprojecte	Denominació	Any	Duració (anys)	Despesa prevista	Despesa compromesa	OBLIGACIONS RECONEGUDES			Finançament afectat	
							Inicial	En l'exercici	Total		Despesa pendent de realitzar
015	01	* PROGRAMA ESQUÍ ADAPTAT 2017	2017	3	48.191,85	48.191,85	48.191,85	0,00	48.191,85	0,00	44.191,85
017	01	* FOMENT RECICLATGE FRACCIÓ ORGÀNICA 2016-2017	2017	4	82.389,57	82.389,57	82.389,57	0,00	82.389,57	0,00	40.956,28
018	01	* PLA GARANTIA JUVENIL 2017-2018	2017	4	34.645,05	34.645,05	34.645,05	0,00	34.645,05	0,00	32.000,00
020	01	* INTERREG HABIOS	2017	4	62.809,15	37.809,15	21.043,79	16.765,36	37.809,15	25.000,00	14.724,07
021	01	* SUBV TES- MIELHORA ACCESSI NUCLÉUS ABITATS	2017	3	226.529,76	226.529,76	226.529,76	0,00	226.529,76	0,00	168.640,00
027	01	* SUBV. ESPAIS DE MEMORIA DE LA VALL D'ARAN	2017	4	10.120,44	10.120,44	10.120,44	0,00	10.120,44	0,00	8.096,35
029	01	* AODL 2017-2018 - ATENEU COOPERATIU ALT PIRINEU-ARAN 2018	2017	4	33.339,86	33.339,86	33.339,86	0,00	33.339,86	0,00	36.693,87
032	01	* JOENI PRACTIQUES 2017-2018 - PROG GARANTIA JUVENIL MAYO 18	2017	4	32.096,13	32.096,13	32.096,13	0,00	32.096,13	0,00	33.000,00
033	01	* FOAP 2017- CEN	2017	4	23.650,91	23.650,91	23.650,91	0,00	23.650,91	0,00	33.957,00
033	02	* FOAP 2017- XARXES SOCIALS	2017	4	0,00	0,00	0,00	0,00	0,00	0,00	2.650,50
033	04	* FOAP 2017- MODUL PRACTIQUES PROFESSIONALS	2017	4	1.525,00	1.525,00	1.525,00	0,00	1.525,00	0,00	3.000,00
033	05	* FOAP 2017- FORMACIÓ COMPLEMENTÀRIA	2017	4	1.400,00	1.400,00	1.400,00	0,00	1.400,00	0,00	3.234,00
035	01	* POBRESA ENERGÈTICA 2017	2017	4	3.729,55	3.729,55	3.729,55	0,00	3.729,55	0,00	7.125,00
037	01	* PROGRAMA TREBALL I FORMACIÓ 2017-2018 DIC-ENE18-19	2017	4	27.056,96	27.056,96	27.056,96	0,00	27.056,96	0,00	24.639,30
039	01	* FEDER EISH 6 MIELHORA ACCESSIBILITAT ESPAIS NATURAUS	2017	4	1.433.956,24	1.406.700,01	487.958,99	605.447,01	1.093.406,00	340.550,24	921.475,10
040	01	* INV. RESIDÈNCIA GENT GRANA LES	2017	4	2.831.273,36	2.425.315,09	288.088,12	1.691.047,58	1.979.135,70	852.137,66	0,00
041	01	* POCTEFA 2014-2020 CAMIN NATURAU DETH GARONA	2017	4	26.039,20	26.039,20	0,00	26.039,20	26.039,20	0,00	0,00
001	01	* MIELHORA DETH CAMIN VESIAU D'ACCES ATH NUCLI D'ARRES DE SUS	2018	3	46.428,27	46.428,27	46.428,27	0,00	46.428,27	0,00	46.428,27
002	01	* SERVEI DE COOPERACIÓ I ASSISTÈNCIA A MUNICIPIS 2018	2018	2	143.833,30	143.833,30	143.833,30	0,00	143.833,30	0,00	140.287,00
003	01	* TORISME 2018	2018	2	37.000,00	37.000,00	37.000,00	0,00	37.000,00	0,00	35.000,00
003	02	* LENGUA 2018	2018	2	23.838,05	23.838,05	23.838,05	0,00	23.838,05	0,00	18.000,00
003	03	* COMERÇ 2018	2018	3	31.933,25	31.933,25	31.933,25	0,00	31.933,25	0,00	33.000,00
003	04	* PROMOCION ECONOMICA 2018	2018	3	55.434,40	55.434,40	55.434,40	0,00	55.434,40	0,00	76.500,00
003	05	* PATRIMONI 2018	2018	3	129.107,70	129.107,70	129.107,70	0,00	129.107,70	0,00	125.393,45

PRESSUPOST DE DESPESES

EXECUCIÓ DE PROJECTES DE DESPESES. 1. RESUM D'EXECUCIÓ

Projecte	Subprojecte	Denominació	Any	Duració (anys)	Despesa prevista	OBLIGACIONS RECONEGUDES					
						Despesa compromesa	Inicial	En l'exercici	Total	Despesa pendent de realitzar	Finançament afectat
004	01	* SAT 2018	2018	2	65.422,09	65.422,09	65.422,09	0,00	65.422,09	0,00	35.185,00
005	01	* INMIGRACION 2018	2018	3	44.786,32	44.786,32	44.786,32	0,00	44.786,32	0,00	32.317,00
006	01	* JOENESSA 2018	2018	3	84.798,55	84.798,55	70.968,55	13.830,00	84.798,55	0,00	47.330,00
007	01	* URGÈNCIA SOCIAL 2018	2018	2	15.339,22	15.339,22	15.339,22	0,00	15.339,22	0,00	6.648,16
008	01	* PROGRAMA TECNIFICACION 2018	2018	2	174.186,75	174.186,75	174.186,75	0,00	174.186,75	0,00	133.848,50
008	02	* PROGRAMA PRETECNIFICACION 2018	2018	2	43.098,15	43.098,15	43.098,15	0,00	43.098,15	0,00	25.000,00
009	01	* CONVENI AOC 2018	2018	3	29.338,61	29.338,61	29.338,61	0,00	29.338,61	0,00	2.028,90
010	01	* OFICINA LOCAL HABITATGE 2018	2018	2	71.211,39	71.211,39	71.211,39	0,00	71.211,39	0,00	13.300,00
011	01	* EQUIPS BÀSICS S.SOCIALS 2018	2018	3	100.000,00	100.000,00	100.000,00	0,00	100.000,00	0,00	17.707,53
013	01	* AODL 2018-2019	2018	2	0,00	0,00	0,00	0,00	0,00	0,00	0,00
014	01	* ASESORAMENT MATÈRIA DE CULTURA 2018	2018	2	28.010,58	28.010,58	28.010,58	0,00	28.010,58	0,00	27.000,00
016	01	SUBV PREV I PREPAR REUTILITZACIÓ RESIDUS MUNICIPALS 2015-2016	2018	3	52.099,98	52.099,98	52.099,98	0,00	52.099,98	0,00	36.300,00
018	01	* PRAUBESA ENERGÈTICA 2018	2018	3	5.712,84	5.712,84	5.712,84	0,00	5.712,84	0,00	2.000,00
019	01	* URBANITZACIÓ DEISHALHERIA DE VIELHA	2018	2	52.877,00	52.877,00	52.877,00	0,00	52.877,00	0,00	51.425,00
020	01	* INV. MAQUINÀRIA PLANTA DE TRANSFERÈNCIA	2018	3	93.718,00	93.718,00	0,00	93.718,00	93.718,00	0,00	101.105,00
021	01	* MANTENIMENT EDARS 2018	2018	2	776.144,26	776.144,26	715.942,35	60.201,91	776.144,26	0,00	774.014,99
023	01	* REPOSICION E MELHORES EDARS 2018	2018	2	400.596,80	400.596,80	234.092,73	166.504,07	400.596,80	0,00	400.597,80
024	01	* MELHORA DE ENTORN DE LA PLAÇA DE TARRAGONA D'ARTES	2018	2	18.000,00	18.000,00	0,00	18.000,00	18.000,00	0,00	18.000,00
025	01	* PROGRAMA D'ACTIVITATS MUSEUS DE VAL D'ARAN 2018	2018	2	23.797,49	23.797,49	23.797,49	0,00	23.797,49	0,00	17.411,60
027	01	* JOENI PRACTIQUES GARANTIA JOVENIU 2018-2019	2018	3	56.424,35	56.424,35	18.778,81	37.645,54	56.424,35	0,00	55.000,00
028	01	* REFERENT GARANTIA JOVENIU 2018-2019	2018	2	32.152,13	32.152,13	239,92	31.912,21	32.152,13	0,00	28.800,00
029	01	* SUBV SOC ESTRATÈGIA ARAN 2024	2018	3	16.407,60	16.407,60	0,00	3.258,53	3.258,53	13.149,07	13.126,08
030	01	* SUBV. IDAPA COOPERACIÓ TERRITORIAL 2018	2018	2	34.117,51	34.117,51	34.117,51	0,00	34.117,51	0,00	10.000,00
031	01	* FOAP 2018	2018	3	18.356,39	18.356,39	0,00	18.356,39	18.356,39	0,00	18.356,39
032	01	* EMO PLANS FOMENT TURISME REFUGI HONERIA	2018	3	503.109,74	0,00	0,00	0,00	0,00	503.109,74	200.000,00

PRESSUPOST DE DESPESES

EXECUCIÓ DE PROJECTES DE DESPESES. 1. RESUM D'EXECUCIÓ

Projecte	Subprojecte	Denominació	Any	Duració (anys)	Despesa prevista	Despesa compromesa	OBLIGACIONS RECONEGUDES			Despesa pendent de realitzar	Finançament afectat
							Inicial	En l'exercici	Total		
033	01	* PATRIMONI 2019-2020	2018	3	124.011,73	95.669,33	0,00	3.872,00	3.872,00	120.139,73	122.342,40
034	01	* AMPLIACION PLANTA DE TRANSFERENCIA	2018	3	247.220,48	247.220,48	29.742,60	217.477,88	247.220,48	0,00	200.000,00
035	01	* Subv OSIC Restauracion Mair de diu de Casarilh	2018	2	2.410,32	2.410,32	2.410,32	0,00	2.410,32	0,00	872,00
035	02	* Subv. OSIC Restauracion Elements de Bast	2018	2	11.652,30	11.652,30	11.652,30	0,00	11.652,30	0,00	4.660,00
036	01	* PUBLICACION REVISTA ERA GARBÈRA 2018	2018	2	11.000,05	11.000,05	11.000,05	0,00	11.000,05	0,00	3.000,00
037	01	* PUBLICACIÓ LLIBRE ARAN ME FECIT	2018	2	9.339,20	9.339,20	9.339,20	0,00	9.339,20	0,00	2.222,40
038	01	* SUBV. IEI HÈSTA D'ARAN	2018	3	7.740,46	7.740,46	7.740,46	0,00	7.740,46	0,00	1.058,85
039	01	* PUBLICACIÓ DEL LLIBRE BESTIARI POETIC	2018	2	6.307,07	6.307,07	6.307,07	0,00	6.307,07	0,00	2.083,50
040	01	* AJUTS DE INSTITUT PER DESENVOLUPAMENT ALT PIRINEU I ARAN	2018	2	0,00	0,00	0,00	0,00	0,00	0,00	4.183,87
002	01	* SERVEI DE COOPERACION I ASSISTENCIA A MUNICIPIS 2019	2019	2	211.397,74	211.397,74	0,00	211.397,74	211.397,74	0,00	160.000,00
003	01	* TORISME 2019	2019	2	37.000,00	37.000,00	0,00	37.000,00	37.000,00	0,00	35.000,00
003	02	* LENGUA 2019	2019	2	15.984,40	15.984,40	0,00	15.984,40	15.984,40	0,00	15.649,40
003	03	* PROMOCION ECONOMICA 2019	2019	2	80.417,51	80.505,19	0,00	80.417,51	80.417,51	0,00	73.000,00
004	01	* SERVICI ATENCION MUNICIPIS SAT 2019	2019	2	66.602,63	66.602,63	0,00	66.602,63	66.602,63	0,00	30.000,00
005	01	* CONVENI INMIGRACION DE 2019	2019	2	52.524,08	52.524,08	0,00	52.524,08	52.524,08	0,00	34.561,54
006	01	* JOENESSA DE 2019	2019	2	93.205,36	93.205,36	0,00	77.475,36	77.475,36	15.730,00	55.330,00
007	01	* URGENCIA SOCIAU 2019	2019	2	9.006,73	9.006,73	0,00	9.006,73	9.006,73	0,00	7.500,00
008	01	* PROGRAMA TECNIFICACION 2019	2019	2	158.021,42	158.021,42	0,00	156.792,12	156.792,12	1.229,30	0,00
008	02	* PRETECNIFICACION 2019	2019	2	41.191,12	41.191,12	0,00	40.034,65	40.034,65	1.156,47	25.000,00
009	01	* CONVENI ADMON OBERTA CATALUNYA 2019	2019	2	26.311,11	26.311,11	0,00	26.311,11	26.311,11	0,00	0,00
010	01	* OFICINA LOCAU DE ABITATGE DE 2019	2019	2	73.160,17	73.160,17	0,00	73.160,17	73.160,17	0,00	13.300,00
011	01	* EQUIPS BASICS SERVICIS SOCIAUS 2019	2019	2	17.707,53	17.707,53	0,00	17.707,53	17.707,53	0,00	17.707,53
012	01	* PRAUBESA ENERGETICA 2019	2019	2	3.227,15	3.227,15	0,00	3.227,15	3.227,15	0,00	2.000,00
013	01	* ATENEUS COOP. 2019- IDAPA PROMECO 2019	2019	2	40.891,83	40.891,83	0,00	40.891,83	40.891,83	0,00	36.044,47
014	01	* IDAPA CAMINS 2019	2019	2	12.000,00	12.000,00	0,00	12.000,00	12.000,00	0,00	12.000,00

PRESSUPOST DE DESPESES

EXECUCIÓ DE PROJECTES DE DESPESES. 1. RESUM D'EXECUCIÓ

Projecte	Subprojecte	Denominació	Any	Duració (anys)	Despesa prevista	Despesa compromesa	OBLIGACIONS RECONEGUDES		Total	Despesa pendent de realitzar	Finançament afectat
							Inicial	En l'exercici			
008	01	* TECNIFICACION 2020	2020	2	0,00	0,00	0,00	0,00	0,00	0,00	0,00
008	02	* PRETECNIFICACION 2020	2020	2	0,00	0,00	0,00	0,00	0,00	0,00	25.000,00
009	01	* CONVENI AOC 2020	2020	2	0,00	0,00	0,00	0,00	0,00	0,00	5.410,00
010	01	* OFICINA LOCAL HABITATGE 2020	2020	2	0,00	0,00	0,00	0,00	0,00	0,00	13.300,00
011	01	* EQUIPS BASICS SERVICIS SOCIALS 2020	2020	2	0,00	0,00	0,00	0,00	0,00	0,00	13.300,00
012	01	* PRAUBESA ENERGETICA 2020	2020	2	0,00	0,00	0,00	0,00	0,00	0,00	2.000,00
013	01	* REPOSICION E MELHORES EDARS 2020	2020	2	0,00	0,00	0,00	0,00	0,00	0,00	0,00
014	01	* PROGRAMA ESQUI ADAPTAT 2020	2020	2	10.000,00	0,00	0,00	0,00	0,00	10.000,00	0,00
015	01	* ESPORT BLANC 2020	2020	2	8.176,00	0,00	0,00	0,00	0,00	8.176,00	6.500,00
016	01	* SUBV. OSIC ACTIVITATS MUSEUS	2020	2	20.100,00	0,00	0,00	0,00	0,00	20.100,00	20.100,00
017	01	* SUBV. BEQUES CCE ESPORTISTES	2020	2	30.000,00	0,00	0,00	0,00	0,00	30.000,00	30.000,00
018	01	* IDAPA CAMINS 2020	2020	2	12.000,00	0,00	0,00	0,00	0,00	12.000,00	12.000,00
019	01	* POCTEFA LOUPO	2020	2	0,00	0,00	0,00	0,00	0,00	0,00	60.425,51
020	01	* POCTEFA ENTREPYR	2020	2	102.500,00	0,00	0,00	0,00	0,00	102.500,00	78.734,50
021	01	* POCTEFA PROMETHEUS	2020	2	37.800,00	0,00	0,00	0,00	0,00	37.800,00	24.750,00
022	01	* SUBV. AGENCIA DE RESIDUS DEISHALHERIA	2020	2	55.352,40	0,00	0,00	0,00	0,00	55.352,40	55.320,40
TOTAL					15.235.485,43	13.629.136,64	6.076.428,41	5.286.068,49	11.362.496,90	3.872.988,53	10.401.828,55

2) Anualitats pendents

PRESSUPOST DE DESPESES

EXECUCIÓ DE PROJECTES DE DESPESES. 2.ANUALITATS PENDENTS

Any	Projecte	Subprojecte	Denominació	DESPESA PENDENT DE REALITZAR			Anys successius
				2020	2021	2022	
2014	007	1	REFORMA OSPITAU VAL D'ARAN	736.011,37	0,00	0,00	0,00
2014	022	1	PROG. TREBALH E FORMACION D PERSONES EN CAUMATGE 2014-2015	0,00	0,00	0,00	0,00
2015	009	01	LIFE 13NAT/ES/01394-PIROSLIFE	0,00	0,00	0,00	0,00
2015	013	01	PLAN ESPECIAL URBANISTIC PARC TERRITORIAU GARONA	22.488,09	0,00	0,00	0,00
2015	022	01	LIFE LIMNOPIRINÈUS	0,00	0,00	0,00	0,00
2015	025	01	AODL 2015-2016	0,00	0,00	0,00	0,00
2015	026	01	REINTRODUCCION GREVOL COMUN ENA VAL D'ARAN	33.006,75	0,00	0,00	0,00
2015	028	01	RUTA ARANESA AR ANETO PERA ARTIGA DE LIN	7.381,00	0,00	0,00	0,00
2016	004	01	INMIGRACION 2016	0,00	0,00	0,00	0,00
2016	006	01	URGÈNCIA SOCIAL 2016	0,00	0,00	0,00	0,00
2016	018	01	TAXA TORISTICA 20% CONSELH LEADER EXPERIENCIA MINERA	0,00	0,00	0,00	0,00
2016	023	01	PLA GARANTIA JUVENIL 2016-2017	0,00	0,00	0,00	0,00
2016	026	01	AODL 2016-2017	0,00	0,00	0,00	0,00
2016	028	01	SUBV SOC PROGRAMA TREBALL I FORMACIÓ (PEONS BRIGADA)	0,00	0,00	0,00	0,00
2016	029	01	Millora del ferm i seguretat vial carretera de Benós i	0,00	0,00	0,00	0,00
2016	030	01	POBRESA ENERGÈTICA 2016	0,00	0,00	0,00	0,00
2017	002	02	LENGUA 2017	0,00	0,00	0,00	0,00
2017	003	01	SAT 2017	0,00	0,00	0,00	0,00
2017	004	01	INMIGRACION 2017	0,00	0,00	0,00	0,00
2017	005	01	JOENESSA 2017	0,00	0,00	0,00	0,00
2017	006	01	URGÈNCIA SOCIAL 2017	0,00	0,00	0,00	0,00
2017	007	01	CENTRE DE TECNIFICACION 2017	0,00	0,00	0,00	0,00
2017	008	01	CONVENI AOC 2017	0,00	0,00	0,00	0,00
2017	013	01	CONVENI ENDESA CAMINS 2017	0,00	0,00	0,00	0,00
2017	014	01	PUOSC GENERALITAT MANTENIMENT 2017	0,00	0,00	0,00	0,00

PRESSUPOST DE DESPESES

EXECUCIÓ DE PROJECTES DE DESPESES. 2.ANUALITATS PENDENTS

Any	Projecte	Subprojecte	Denominació	DESPESA PENDENT DE REALITZAR			Anys successius
				2020	2021	2022	
2017	015	01	PROGRAMA ESQUÍ ADAPTAT 2017	0,00	0,00	0,00	0,00
2017	017	01	FOMENT RECICLATGE FRACCIÓ ORGÀNICA 2016-2017	0,00	0,00	0,00	0,00
2017	018	01	PLA GARANTIA JUVENIL 2017-2018	0,00	0,00	0,00	0,00
2017	020	01	INTERREG HABIOS	25.000,00	0,00	0,00	0,00
2017	021	01	SUBV TES- MIELHORA ACCESSI NUCLÈUS ABITATS	0,00	0,00	0,00	0,00
2017	027	01	SUBV. ESPAIS DE MEMORIA DE LA VALL D'ARAN	0,00	0,00	0,00	0,00
2017	029	01	AODL 2017-2018 - ATENEU COOPERATIU ALT PIRINEU-ARAN 2018	0,00	0,00	0,00	0,00
2017	032	01	JOENI PRACTIQUES 2017-2018 - PROG GARANTIA JUVENIL MAYO 18	0,00	0,00	0,00	0,00
2017	033	01	FOAP 2017- CEN	0,00	0,00	0,00	0,00
2017	033	02	FOAP 2017- XARXES SOCIALS	0,00	0,00	0,00	0,00
2017	033	04	FOAP 2017- MODUL PRACTIQUES PROFESSIONALS	0,00	0,00	0,00	0,00
2017	033	05	FOAP 2017- FORMACIÓ COMPLEMENTÀRIA	0,00	0,00	0,00	0,00
2017	035	01	POBRESA ENERGÈTICA 2017	0,00	0,00	0,00	0,00
2017	037	01	PROGRAMA TREBALL I FORMACIÓ 2017-2018 DIC-ENE18-19	0,00	0,00	0,00	0,00
2017	039	01	FEDER EISH 6 MIELHORA ACCESSIBILITAT ESPAIS NATURAUS	340.550,24	0,00	0,00	0,00
2017	040	01	INV. RESIDÈNCIA GENT GRANA LES	852.137,66	0,00	0,00	0,00
2017	041	01	POCTEFA 2014-2020 CAMIN NATURAU DETH GARONA	0,00	0,00	0,00	0,00
2018	001	01	MIELHORA DETH CAMIN VESIAU D'ACCES ATH NUCLI D'ARRES DE SUS	0,00	0,00	0,00	0,00
2018	002	01	SERVEI DE COOPERACIÓ I ASSISTÈNCIA A MUNICIPIS 2018	0,00	0,00	0,00	0,00
2018	003	01	TORISME 2018	0,00	0,00	0,00	0,00
2018	003	02	LENGUA 2018	0,00	0,00	0,00	0,00
2018	003	03	COMERÇ 2018	0,00	0,00	0,00	0,00
2018	003	04	PROMOCION ECONOMICA 2018	0,00	0,00	0,00	0,00
2018	003	05	PATRIMONI 2018	0,00	0,00	0,00	0,00
2018	004	01	SAT 2018	0,00	0,00	0,00	0,00
2018	005	01	INMIGRACION 2018	0,00	0,00	0,00	0,00

PRESSUPOST DE DESPESES

EXECUCIÓ DE PROJECTES DE DESPESES. 2.ANUALITATS PENDENTS

Any	Projecte	Subprojecte	Denominació	DESPESA PENDENT DE REALTZAR			Anys successius
				2020	2021	2022	
2018	006	01	JOENESSA 2018	0,00	0,00	0,00	0,00
2018	007	01	URGÈNCIA SOCIAL 2018	0,00	0,00	0,00	0,00
2018	008	01	PROGRAMA TECNIFICACION 2018	0,00	0,00	0,00	0,00
2018	008	02	PROGRAMA PRETECNIFICACION 2018	0,00	0,00	0,00	0,00
2018	009	01	CONVENI AOC 2018	0,00	0,00	0,00	0,00
2018	010	01	OFICINA LOCAU ABITATGE 2018	0,00	0,00	0,00	0,00
2018	011	01	EQUIPS BASICS S.SOCIAUS 2018	0,00	0,00	0,00	0,00
2018	013	01	AODL 2018-2019	0,00	0,00	0,00	0,00
2018	014	01	ASSESSORAMENT MATERIA DE CULTURA 2018	0,00	0,00	0,00	0,00
2018	016	01	SUBV PREV I PREPAR REUTILITZACIÓ RESIDUS MUNICIPALS 2015-2016	0,00	0,00	0,00	0,00
2018	018	01	PRAUBESA ENERGETICA 2018	0,00	0,00	0,00	0,00
2018	019	01	URBANIZACION DEISHALHERIA DE VIELHA	0,00	0,00	0,00	0,00
2018	020	01	INV. MAQUINARIA PLANTA DE TRANSFERENCIA	0,00	0,00	0,00	0,00
2018	021	01	MANTIENEMENT EDARS 2018	0,00	0,00	0,00	0,00
2018	023	01	REPOSICION E MELHORES EDARS 2018	0,00	0,00	0,00	0,00
2018	024	01	MELHORA DER ENTORN DERA PLAÇA DETH TARO D'ARTIES	0,00	0,00	0,00	0,00
2018	025	01	PROGRAMA D'ACTIVITATS MUSEUS DERA VAL D'ARAN 2018	0,00	0,00	0,00	0,00
2018	027	01	JOENI PRACTIQUES GARANTIA JOVENIU 2018-2019	0,00	0,00	0,00	0,00
2018	028	01	REFERENT GARANTIA JUVENIU 2018-2019	0,00	0,00	0,00	0,00
2018	029	01	SUBV SOC ESTRATÈGIA ARAN 2024	13.149,07	0,00	0,00	0,00
2018	030	01	SUBV. IDAPA COOPERACIÓ TERRITORIAL 2018	0,00	0,00	0,00	0,00
2018	031	01	FOAP 2018	0,00	0,00	0,00	0,00
2018	032	01	EMO PLANS FOMENT TORISME REFUGI HONERIA	503.109,74	0,00	0,00	0,00
2018	033	01	PATRIMONI 2019-2020	120.139,73	0,00	0,00	0,00
2018	034	01	AMPLIACION PLANTA DE TRANSFERENCIA	0,00	0,00	0,00	0,00

PRESSUPOST DE DESPESES

EXECUCIÓ DE PROJECTES DE DESPESES. 2.ANUALITATS PENDENTS

Any	Projecte	Subprojecte	Denominació	DESPESA PENDENT DE REALITZAR			Anys successius
				2020	2021	2022	
2018	035	01	Subv OSIC Restauracion Mair de diu de Casarilh	0,00	0,00	0,00	0,00
2018	035	02	Subv. OSIC Restauracion Elements de Bast	0,00	0,00	0,00	0,00
2018	036	01	PUBLICACION REVISTA ERA GARBÈRA 2018	0,00	0,00	0,00	0,00
2018	037	01	PUBLICACIÓ LLIBRE ARAN ME FECIT	0,00	0,00	0,00	0,00
2018	038	01	SUBV. IEI HÈSTA D'ARAN	0,00	0,00	0,00	0,00
2018	039	01	PUBLICACIÓ DEL LLIBRE BESTIARI POETIC	0,00	0,00	0,00	0,00
2018	040	01	AJUTS DE INSTITUT PER DESENVOLUPAMENT ALT PIRINEU I ARAN	0,00	0,00	0,00	0,00
2019	002	01	SERVEI DE COOPERACION I ASSISTENCIA A MUNICIPIS 2019	0,00	0,00	0,00	0,00
2019	003	01	TORISME 2019	0,00	0,00	0,00	0,00
2019	003	02	LENGUA 2019	0,00	0,00	0,00	0,00
2019	003	03	PROMOCION ECONOMICA 2019	0,00	0,00	0,00	0,00
2019	004	01	SERVICI ATENCION MUNICIPIS SAT 2019	0,00	0,00	0,00	0,00
2019	005	01	CONVENI INMIGRACION DE 2019	0,00	0,00	0,00	0,00
2019	006	01	JOENESSA DE 2019	15.730,00	0,00	0,00	0,00
2019	007	01	URGENCIA SOCIAL 2019	0,00	0,00	0,00	0,00
2019	008	01	PROGRAMA TECNIFICACION 2019	1.229,30	0,00	0,00	0,00
2019	008	02	PRETECNIFICACION 2019	1.156,47	0,00	0,00	0,00
2019	009	01	CONVENI ADMON OBERTA CATALUNYA 2019	0,00	0,00	0,00	0,00
2019	010	01	OFICINA LOCAU DE ABITATGE DE 2019	0,00	0,00	0,00	0,00
2019	011	01	EQUIPS BASICS SERVICIS SOCIALS 2019	0,00	0,00	0,00	0,00
2019	012	01	PRAUBESA ENERGETICA 2019	0,00	0,00	0,00	0,00
2019	013	01	ATENEUS COOP. 2019- IDAPA PROMECO 2019	0,00	0,00	0,00	0,00
2019	014	01	IDAPA CAMINS 2019	0,00	0,00	0,00	0,00
2019	015	01	SUBV. AGENCIA RESIDUS_ ORGANICA_ RESOL TES 860/2017	58.636,00	0,00	0,00	0,00
2019	016	01	SUBV. OSIC ACTIVITATS MUSEUS 2019	266,20	0,00	0,00	0,00
2019	017	01	REPOSICIONS E MIELHORES EDARS 2019	532.133,25	0,00	0,00	0,00

PRESSUPOST DE DESPESES

EXECUCIÓ DE PROJECTES DE DESPESES. 2.ANUALITATS PENDENTS

Any	Projecte	Subprojecte	Denominació	DESPESA PENDENT DE REALTZAR			Anys successius
				2020	2021	2022	
2019	019	01	PROGRAMA ESQUI ADAPTAT 2019	0,00	0,00	0,00	0,00
2019	020	01	ESPORT BLANC 2019	0,00	0,00	0,00	0,00
2019	021	01	PROJ MANTENIMENT DE EDARS DE 2019	65.945,60	0,00	0,00	0,00
2019	022	01	PROGRAMA ESQUI ADAPTAT 2018	37.181,48	0,00	0,00	0,00
2019	023	01	JOENI PRACTIQUES GARANTIA JUVENIU 2019-2020	29.645,12	0,00	0,00	0,00
2019	024	01	ATENEUS COOP 2019-2020. IDAPA PROMECO 2020	27.182,57	0,00	0,00	0,00
2019	025	01	SUBV. OSIC REST. MAIR DE DIU DE CASARILH 2AU FASE	0,00	0,00	0,00	0,00
2019	026	01	REFERENT GARANTIA JUVENIL 2019-2020	33.668,96	0,00	0,00	0,00
2019	027	01	PROGRAMA TREBALH E FORMACION 2019-2020	84.724,15	0,00	0,00	0,00
2019	028	01	SUBV. IEI HÈSTA D'ARAN 2019	0,00	0,00	0,00	0,00
2019	029	01	SUBV. IEI PUBLICACION LIBRE ALÍCIA EN PAÍS DES MERAVILHES	1.902,58	0,00	0,00	0,00
2019	030	01	SUBV. IEI REVISTA ERA GARBÈRA 2019	1.684,80	0,00	0,00	0,00
2019	031	01	ASSISTÈNCIA E GESTION CULTURAU E PATRIMONIAU 2019	0,00	0,00	0,00	0,00
2020	001	01	MANTIENEMENT EDARS 2020	0,00	0,00	0,00	0,00
2020	002	01	SERVEI COOPERACIÓ I ASSISTÈNCIA A MUNICIPIS 2020	0,00	0,00	0,00	0,00
2020	003	01	TORISME 2020	35.000,00	0,00	0,00	0,00
2020	003	02	LENGUA 2020	18.000,00	0,00	0,00	0,00
2020	003	03	PROMOCION ECONOMICA 2020	0,00	0,00	0,00	0,00
2020	004	01	SAT 2020	0,00	0,00	0,00	0,00
2020	005	01	CONVENI INMIGRACION E MESURES IGUALTAT TREBALH E LGBTI 2020	0,00	0,00	0,00	0,00
2020	006	01	JOENESSA 2020	0,00	0,00	0,00	0,00
2020	007	01	URGENCIA SOCIAL 2020	0,00	0,00	0,00	0,00
2020	008	01	TECNIFICACION 2020	0,00	0,00	0,00	0,00
2020	008	02	PRETECNIFICACION 2020	0,00	0,00	0,00	0,00
2020	009	01	CONVENI AOC 2020	0,00	0,00	0,00	0,00

PRESSUPOST DE DESPESES

EXECUCIÓ DE PROJECTES DE DESPESES. 2.ANUALITATS PENDENTS

Any	Projecte	Subprojecte	Denominació	DESPESA PENDENT DE REALITZAR			Anys successius
				2020	2021	2022	
2020	010	01	OFICINA LOCAL HABITATGE 2020	0,00	0,00	0,00	0,00
2020	011	01	EQUIPS BASICS SERVICIS SOCIAUS 2020	0,00	0,00	0,00	0,00
2020	012	01	PRAUBESA ENERGETICA 2020	0,00	0,00	0,00	0,00
2020	013	01	REPOSICION E MELHORES EDARS 2020	0,00	0,00	0,00	0,00
2020	014	01	PROGRAMA ESQUI ADAPTAT 2020	10.000,00	0,00	0,00	0,00
2020	015	01	ESPORT BLANC 2020	8.176,00	0,00	0,00	0,00
2020	016	01	SUBV. OSIC ACTIVITATS MUSEUS	20.100,00	0,00	0,00	0,00
2020	017	01	SUBV. BEQUES CCE ESPORTISTES	30.000,00	0,00	0,00	0,00
2020	018	01	IDAPA CAMINS 2020	12.000,00	0,00	0,00	0,00
2020	019	01	POCTEFA LOUPO	0,00	0,00	0,00	0,00
2020	020	01	POCTEFA ENTREPYPYR	102.500,00	0,00	0,00	0,00
2020	021	01	POCTEFA PROMETHEUS	37.800,00	0,00	0,00	0,00
2020	022	01	SUBV. AGENCIA DE RESIDUS DEISHALHERIA	55.352,40	0,00	0,00	0,00
			TOTAL	3.872.988,53	0,00	0,00	0,00

24.5. Despeses amb finançament afectat

A continuació s'informa per a cada despesa amb finançament afectat de les desviacions de finançament per agent, tant de l'exercici com acumulades.

DESVIACIONS DE FINANÇAMENT PER AGENT

DESVIACIONS DE FINANÇAMENT

CODI DE DESPESA	DESCRIPCIÓ	AGENT FINANÇADOR			DESVIACIONS DE L'EXERC.		DESVIACIONS ACUMULADES	
		TERCER	APLICACIÓ PRESSUPOSTÀRIA	COEFICIENT FINANÇADOR	POSITIVES	NEGATIVES	POSITIVES	NEGATIVES
2014-007-1	REFORMA OSPITAU VAL D'ARAN	GENERALITAT DE CATALUNYA	2019/01/75102/01	99,70	0,00	223.827,46	733.777,24	0,00
2014-022-1	PROG. TREBALH E FORMACION D PERSONES EN CAUMATGE 2014-2015	GENERALITAT DE CATALUNYA	2019/01/45050/01	99,98	11.738,49	0,00	0,00	9.619,05
2015-009-01	LIFE 13NAT/ES/01394-PIROSLIFE	UNIO EUROPEA	2019/01/49701/01	82,82	0,00	55.766,14	0,00	80.139,60
2015-013-01	PLAN ESPECIAL URBANISTIC PARC TERRITORIAU GARONA	GENERALITAT DE CATALUNYA	2019/01/4508002/01	88,94	0,00	0,00	20.000,00	0,00
2015-022-01	LIFE LIMNOPIRINÈUS	UNIO EUROPEA	2019/01/79103/01	42,01	0,00	3.333,42	0,00	0,00
2015-025-01	AODL 2015-2016	GENERALITAT DE CATALUNYA	2019/01/4508001/01	50,96	0,00	4.002,64	0,00	0,00
2015-026-01	REINTRODUCCION GREVOL COMUN ENA VAL D'ARAN	GENERALITAT DE CATALUNYA	2019/01/7508002/01	100,00	0,00	30.737,39	33.006,75	0,00
2016-006-01	URGÈNCIA SOCIAL 2016	GENERALITAT DE CATALUNYA	2019/01/4500201/01	104,43	0,00	0,00	0,00	0,00
2016-018-01	TAXA TORISTICA 20% CONSELH LEADER EXPERIENCIA MINERA	GENERALITAT DE CATALUNYA	2019/01/7508004/01	101,18	0,00	49.558,88	0,00	0,00
2016-018-01	TAXA TORISTICA 20% CONSELH LEADER EXPERIENCIA MINERA	UNIO EUROPEA	2019/01/79401/01	63,80	0,00	0,00	0,00	0,00
2016-023-01	PLA GARANTIA JUVENIL 2016-2017	GENERALITAT DE CATALUNYA	2019/01/4508004/01	128,91	0,00	0,00	0,00	6.400,00
2016-026-01	AODL 2016-2017	GENERALITAT DE CATALUNYA	2019/01/4508001/01	80,70	0,00	0,00	0,00	5.409,11
2016-026-01	AODL 2016-2017	GENERALITAT DE CATALUNYA	2019/01/45112/01	15,18	0,00	0,00	0,00	0,00
2016-028-01	SUBV SOC PROGRAMA TREBALL I FORMACIÓ (PEONS BRIGADA)	GENERALITAT DE CATALUNYA	2019/01/45111/01	49,87	0,00	0,00	0,00	3.776,00
2016-029-01	Millora del ferm i seguretat vial carretera de Benós i	GENERALITAT DE CATALUNYA	2019/01/7506001/01	116,33	0,00	0,00	0,00	0,00
2016-030-01	POBRESA ENERGÈTICA 2016	GENERALITAT DE CATALUNYA	2019/01/4500203/01	310,12	0,00	0,00	0,00	0,00
2017-002-02	LENGUA 2017	DIPUTACIO DE LLEIDA	2019/01/46102/01	65,15	0,00	2.364,99	0,00	0,00
2017-003-01	SAT 2017	DIPUTACIO DE LLEIDA	2019/01/46101/01	48,01	35.185,00	0,00	0,00	0,00

DESVIACIONS DE FINANÇAMENT PER AGENT

DESVIACIONS DE FINANÇAMENT

CODI DE DESPESA	DESCRIPCIÓ	AGENT FINANÇADOR			DESVIACIONS DE L'EXERC.		DESVIACIONS ACUMULADES	
		TERCER	APLICACIÓ PRESSUPOSTÀRIA	COEFICIENT FINANÇADOR	POSITIVES	NEGATIVES	POSITIVES	NEGATIVES
2017-004-01	INMIGRACION 2017	GENERALITAT DE CATALUNYA	2019/01/4500202/01	57,74	0,00	0,00	0,00	979,85
2017-004-01	INMIGRACION 2017	GENERALITAT DE CATALUNYA	2019/01/4500204/01	9,53	0,00	0,00	0,00	0,00
2017-004-01	INMIGRACION 2017	GENERALITAT DE CATALUNYA	2019/01/4500205/01	20,15	0,00	0,00	0,00	0,00
2017-005-01	JOENESSA 2017	AJUNTAMENTS	2019/01/46200/01	14,56	0,00	0,00	0,00	3.000,00
2017-005-01	JOENESSA 2017	GENERALITAT DE CATALUNYA	2019/01/4506005/01	55,80	0,00	0,00	0,00	0,00
2017-006-01	URGÈNCIA SOCIAU 2017	GENERALITAT DE CATALUNYA	2019/01/4500201/01	108,86	0,00	0,00	0,00	0,00
2017-007-01	CENTRE DE TECNIFICACION 2017	ADMINISTRACION DE L'ESTAT	2019/01/42190/01	7,20	4.004,07	0,00	0,00	0,00
2017-007-01	CENTRE DE TECNIFICACION 2017	DIPUTACIO DE LLEIDA	2019/01/46106/01	11,28	0,00	0,00	0,00	0,00
2017-007-01	CENTRE DE TECNIFICACION 2017	GENERALITAT DE CATALUNYA	2019/01/45101/01	55,26	0,00	0,00	0,00	0,00
2017-008-01	CONVENI AOC 2017	GENERALITAT DE CATALUNYA	2019/01/45301/01	23,93	0,00	0,00	0,00	0,00
2017-013-01	CONVENI ENDESA CAMINS 2017	ALTRES FINANCIADORS	2019/01/47200/01	91,36	0,00	0,00	0,00	0,00
2017-014-01	PUOSC GENERALITAT MANTENIMENT 2017	GENERALITAT DE CATALUNYA	2019/01/4508005/01	81,70	0,00	0,00	0,00	0,00
2017-015-01	PROGRAMA ESQUÍ ADAPTAT 2017	ADMINISTRACION DE L'ESTAT	2019/01/42190/01	75,10	9.074,11	0,00	0,00	0,00
2017-015-01	PROGRAMA ESQUÍ ADAPTAT 2017	ALTRES FINANCIADORS	2019/01/48900/01	16,60	0,00	0,00	0,00	0,00
2017-017-01	FOMENT RECICLATGE FRACCIÓ ORGÀNICA 2016-2017	GENERALITAT DE CATALUNYA	2019/01/45110/01	49,71	0,00	0,00	0,00	40.956,28
2017-018-01	PLA GARANTIA JUVENIL 2017-2018	GENERALITAT DE CATALUNYA	2019/01/4508004/01	92,37	0,00	0,00	0,00	6.400,00
2017-020-01	INTERREG HABIOS	UNIO EUROPEA	2019/01/49702/01	11,30	0,00	1.615,99	2.825,85	0,00
2017-020-01	INTERREG HABIOS	UNIO EUROPEA	2019/01/79701/01	12,14	0,00	2.035,17	3.034,79	0,00
2017-027-01	SUBV. ESPAIS DE MEMORIA DE LA VALL D'ARAN	GENERALITAT DE	2019/01/45088/01	80,00	4.857,81	0,00	0,00	3.238,54

DESVIACIONS DE FINANÇAMENT PER AGENT

DESVIACIONS DE FINANÇAMENT

CODI DE DESPESA	DESCRIPCIÓ	AGENT FINANÇADOR			DESVIACIONS DE L'EXERC.		DESVIACIONS ACUMULADES	
		TERCER	APLICACIÓ PRESSUPOSTÀRIA	COEFICIENT FINANÇADOR	POSITIVES	NEGATIVES	POSITIVES	NEGATIVES
		CATALUNYA						
2017-029-01	AODL 2017-2018 - ATENEU COOPERATIU ALT PIRINEU-ARAN 2018	ALTRES FINANCIADORS	2019/01/45112/01	28,94	9.648,33	0,00	0,00	0,00
2017-029-01	AODL 2017-2018 - ATENEU COOPERATIU ALT PIRINEU-ARAN 2018	GENERALITAT DE CATALUNYA	2019/01/4508001/01	81,12	0,00	0,00	0,00	5.409,10
2017-032-01	JOENI PRACTIQUES 2017-2018 - PROG GARANTIA JUVENIL MAYO 18	GENERALITAT DE CATALUNYA	2019/01/45104/01	102,82	0,00	0,00	0,00	6.600,00
2017-033-01	FOAP 2017- CEN	GENERALITAT DE CATALUNYA	2019/01/45113/01	143,58	0,00	0,00	0,00	13.582,80
2017-033-02	FOAP 2017- XARXES SOCIALS	GENERALITAT DE CATALUNYA	2019/01/45113/01	0,00	0,00	0,00	0,00	0,00
2017-033-04	FOAP 2017- MODUL PRACTIQUES PROFESSIONALS	GENERALITAT DE CATALUNYA	2019/01/45113/01	196,72	0,00	0,00	0,00	1.200,00
2017-033-05	FOAP 2017- FORMACIÓ COMPLEMENTÀRIA	GENERALITAT DE CATALUNYA	2019/01/45113/01	231,00	0,00	0,00	0,00	1.293,60
2017-035-01	POBRESA ENERGÈTICA 2017	GENERALITAT DE CATALUNYA	2019/01/4500202/01	0,00	0,00	0,00	0,00	0,00
2017-037-01	PROGRAMA TREBALL I FORMACIÓ 2017-2018 DIC-ENE18-19	GENERALITAT DE CATALUNYA	2019/01/45111/01	91,06	0,00	0,00	0,00	0,00
2017-039-01	FEDER EISH 6 MIELHORA ACCESSIBILITAT ESPAIS NATURAUS	DIPUTACIO DE LLEIDA	2019/01/76101/01	22,94	0,00	138.881,79	0,00	250.813,34
2017-039-01	FEDER EISH 6 MIELHORA ACCESSIBILITAT ESPAIS NATURAUS	UNIO EUROPEA	2019/01/79104/01	41,32	178.387,35	0,00	0,00	16.998,60
2017-041-01	POCTEFA 2014-2020 CAMIN NATURAU DETH GARONA	UNIO EUROPEA	2019/01/79702/01	0,00	0,00	0,00	0,00	0,00
2018-001-01	MIELHORA DETH CAMIN VESIAU D'ACCES ATH NUCLI D'ARRES DE SUS	GENERALITAT DE CATALUNYA	2019/01/7508006/01	100,00	0,00	0,00	0,00	26.963,98
2018-002-01	SERVEI DE COOPERACIÓ I ASSISTÈNCIA A MUNICIPIS 2018	DIPUTACIO DE LLEIDA	2019/01/46100/01	97,53	140.287,00	0,00	0,00	0,00
2018-003-01	TORISME 2018	DIPUTACIO DE LLEIDA	2019/01/46102/01	94,59	17.500,00	0,00	0,00	0,00
2018-003-02	LENGUA 2018	DIPUTACIO DE LLEIDA	2019/01/46102/01	75,51	9.000,00	0,00	0,00	0,00
2018-003-03	COMERÇ 2018	DIPUTACIO DE LLEIDA	2019/01/46102/01	103,34	11.000,00	0,00	0,00	11.000,00
2018-003-04	PROMOCION ECONOMICA 2018	DIPUTACIO DE LLEIDA	2019/01/46102/01	138,00	25.500,00	0,00	0,00	25.500,00

DESVIACIONS DE FINANÇAMENT PER AGENT

DESVIACIONS DE FINANÇAMENT

CODI DE DESPESA	DESCRIPCIÓ	AGENT FINANÇADOR			DESVIACIONS DE L'EXERC.		DESVIACIONS ACUMULADES	
		TERCER	APLICACIÓ PRESSUPOSTÀRIA	COEFICIENT FINANÇADOR	POSITIVES	NEGATIVES	POSITIVES	NEGATIVES
2018-003-05	PATRIMONI 2018	AJUNTAMENTS	2019/01/76205/01	24,32	0,00	0,00	0,00	31.393,45
2018-003-05	PATRIMONI 2018	DIPUTACIO DE LLEIDA	2019/01/76100/01	72,81	47.000,00	0,00	0,00	0,00
2018-004-01	SAT 2018	DIPUTACIO DE LLEIDA	2019/01/46101/01	53,78	35.185,00	0,00	0,00	0,00
2018-005-01	INMIGRACION 2018	GENERALITAT DE CATALUNYA	2019/01/4500202/01	43,76	0,00	0,00	0,00	1.690,44
2018-005-01	INMIGRACION 2018	GENERALITAT DE CATALUNYA	2019/01/4500204/01	13,89	636,00	0,00	0,00	0,00
2018-005-01	INMIGRACION 2018	GENERALITAT DE CATALUNYA	2019/01/4500205/01	14,51	0,00	0,00	0,00	0,00
2018-006-01	JOENESSA 2018	AJUNTAMENTS	2019/01/46200/01	8,25	2.858,35	0,00	0,00	3.000,00
2018-006-01	JOENESSA 2018	GENERALITAT DE CATALUNYA	2019/01/4506005/01	47,56	0,00	4.561,02	0,00	0,00
2018-007-01	URGÈNCIA SOCIAU 2018	GENERALITAT DE CATALUNYA	2019/01/4500201/01	43,34	750,00	0,00	0,00	0,00
2018-008-01	PROGRAMA TECNIFICACION 2018	ADMINISTRACION DE L'ESTAT	2019/01/42190/01	9,21	16.038,32	0,00	0,00	0,00
2018-008-02	PROGRAMA PRETECNIFICACION 2018	DIPUTACIO DE LLEIDA	2019/01/46106/01	58,01	25.000,00	0,00	0,00	0,00
2018-009-01	CONVENI AOC 2018	GENERALITAT DE CATALUNYA	2019/01/45301/01	6,92	2.028,90	0,00	0,00	0,00
2018-011-01	EQUIPS BASICS S.SOCIAUS 2018	GENERALITAT DE CATALUNYA	2019/01/4500203/01	17,71	0,00	0,00	0,00	1.770,75
2018-014-01	ASSESSORAMENT MATERIA DE CULTURA 2018	DIPUTACIO DE LLEIDA	2019/01/46108/01	96,39	27.000,00	0,00	0,00	0,00
2018-016-01	SUBV PREV I PREPAR REUTILITZACIÓ RESIDUS MUNICIPA 2015-2016	GENERALITAT DE CATALUNYA	2019/01/75106/01	69,67	0,00	0,00	0,00	36.300,00
2018-018-01	PRAUBESA ENERGETICA 2018	GENERALITAT DE CATALUNYA	2019/01/4500202/01	35,01	0,00	0,00	0,00	2.000,00
2018-018-01	PRAUBESA ENERGETICA 2018	GENERALITAT DE CATALUNYA	2019/01/4500205/01	0,00	0,00	0,00	0,00	0,00
2018-019-01	URBANIZACION DEISHALHERIA DE VIELHA	GENERALITAT DE CATALUNYA	2019/01/75106/01	97,25	51.425,00	0,00	0,00	0,00
2018-020-01	INV. MAQUINARIA PLANTA DE TRANSFERENCIA	ALTRES FINANCIADORS	2019/01/78004/01	107,88	0,00	0,00	0,00	0,00

DESVIACIONS DE FINANÇAMENT PER AGENT

DESVIACIONS DE FINANÇAMENT

CODI DE DESPESA	DESCRIPCIÓ	AGENT FINANÇADOR			DESVIACIONS DE L'EXERC.		DESVIACIONS ACUMULADES	
		TERCER	APLICACIÓ PRESSUPOSTÀRIA	COEFICIENT FINANÇADOR	POSITIVES	NEGATIVES	POSITIVES	NEGATIVES
2018-021-01	MANTIENEMENT EDARS 2018	GENERALITAT DE CATALUNYA	2019/01/45100/01	99,73	165,16	0,00	0,00	0,00
2018-023-01	REPOSICION E MELHORES EDARS 2018	GENERALITAT DE CATALUNYA	2019/01/75100/01	100,00	0,58	0,00	0,00	0,00
2018-024-01	MIELHORA DER ENTORN DERA PLAÇA DETH TARO D'ARTIES	DIPUTACIO DE LLEIDA	2019/01/76113/01	100,00	0,00	0,00	0,00	0,00
2018-025-01	PROGRAMA D'ACTIVITATS MUSEUS DERA VAL D'ARAN 2018	DIPUTACIO DE LLEIDA	2019/01/46111/01	73,17	17.411,60	0,00	0,00	0,00
2018-027-01	JOENI PRACTIQUES GARANTIA JOVENIU 2018-2019	GENERALITAT DE CATALUNYA	2019/01/45104/01	97,48	0,00	36.695,23	0,00	2.200,00
2018-028-01	REFERENT GARANTIA JUVENIU 2018-2019	GENERALITAT DE CATALUNYA	2019/01/45114/01	89,57	0,00	28.585,09	0,00	0,00
2018-029-01	SUBV SOC ESTRATÈGIA ARAN 2024	GENERALITAT DE CATALUNYA	2019/01/45115/01	80,00	0,00	2.606,82	7.894,04	0,00
2018-030-01	SUBV. IDAPA COOPERACIÓ TERRITORIAL 2018	GENERALITAT DE CATALUNYA	2019/01/45106/01	29,31	0,00	0,00	0,00	0,00
2018-031-01	FOAP 2018	GENERALITAT DE CATALUNYA	2019/01/45113/01	100,00	0,00	1.305,59	0,00	1.305,59
2018-032-01	EMO PLANS FOMENT TORISME REFUGI HONERIA	GENERALITAT DE CATALUNYA	2019/01/7508008/01	39,75	0,00	0,00	100.000,00	0,00
2018-033-01	PATRIMONI 2019-2020	DIPUTACIO DE LLEIDA	2019/01/76100/01	37,90	45.532,53	0,00	45.532,53	0,00
2018-033-01	PATRIMONI 2019-2020	GENERALITAT DE CATALUNYA	2019/01/7508009/01	22,85	13.286,27	0,00	27.457,47	0,00
2018-034-01	AMPLIACION PLANTA DE TRANSFERENCIA	GENERALITAT DE CATALUNYA	2019/01/75105/01	80,90	0,00	175.938,40	0,00	200.000,00
2018-035-01	Subv OSIC Restauracion Mair de diu de Casarilh	GENERALITAT DE CATALUNYA	2019/01/4508009/01	36,18	174,40	0,00	0,00	0,00
2018-035-02	Subv. OSIC Restauracion Elements de Bast	GENERALITAT DE CATALUNYA	2019/01/4508009/01	39,99	932,00	0,00	0,00	0,00
2018-036-01	PUBLICACION REVISTA ERA GARBÈRA 2018	DIPUTACIO DE LLEIDA	2019/01/46105/01	27,27	3.000,00	0,00	0,00	0,00
2018-037-01	PUBLICACIÓ LLIBRE ARAN ME FECIT	DIPUTACIO DE LLEIDA	2019/01/46105/01	23,80	2.222,40	0,00	0,00	0,00
2018-038-01	SUBV. IEI HÈSTA D'ARAN	DIPUTACIO DE LLEIDA	2019/01/46105/01	13,68	0,00	0,00	0,00	1.058,85

DESVIACIONS DE FINANÇAMENT PER AGENT

DESVIACIONS DE FINANÇAMENT

CODI DE DESPESA	DESCRIPCIÓ	AGENT FINANÇADOR			DESVIACIONS DE L'EXERC.		DESVIACIONS ACUMULADES	
		TERCER	APLICACIÓ PRESSUPOSTÀRIA	COEFICIENT FINANÇADOR	POSITIVES	NEGATIVES	POSITIVES	NEGATIVES
2018-039-01	PUBLICACIÓ DEL LLIBRE BESTIARI POETIC	DIPUTACIO DE LLEIDA	2019/01/46105/01	33,03	2.083,50	0,00	0,00	0,00
2019-002-01	SERVEI DE COOPERACION I ASSISTENCIA A MUNICIPIS 2019	DIPUTACIO DE LLEIDA	2019/01/46100/01	75,69	0,00	40.000,00	0,00	40.000,00
2019-003-01	TORISME 2019	DIPUTACIO DE LLEIDA	2019/01/46102/01	94,59	0,00	17.500,00	0,00	17.500,00
2019-003-02	LENGUA 2019	DIPUTACIO DE LLEIDA	2019/01/46102/01	97,90	0,00	6.649,40	0,00	6.649,40
2019-003-03	PROMOCION ECONOMICA 2019	DIPUTACIO DE LLEIDA	2019/01/46102/01	90,78	0,00	73.000,00	0,00	73.000,00
2019-004-01	SERVICI ATENCION MUNICIPIS SAT 2019	DIPUTACIO DE LLEIDA	2019/01/46101/01	45,04	0,00	0,00	0,00	0,00
2019-005-01	CONVENI INMIGRACION DE 2019	AJUNTAMENTS	2019/01/46209/01	1,92	0,00	0,00	0,00	0,00
2019-005-01	CONVENI INMIGRACION DE 2019	GENERALITAT DE CATALUNYA	2019/01/4500202/01	37,31	0,00	18.927,00	0,00	18.927,00
2019-005-01	CONVENI INMIGRACION DE 2019	GENERALITAT DE CATALUNYA	2019/01/4500204/01	26,57	0,00	697,75	0,00	697,75
2019-005-01	CONVENI INMIGRACION DE 2019	GENERALITAT DE CATALUNYA	2019/01/4500205/01	0,00	0,00	0,00	0,00	0,00
2019-006-01	JOENESSA DE 2019	AJUNTAMENTS	2019/01/46200/01	12,87	2.025,21	0,00	2.025,21	0,00
2019-006-01	JOENESSA DE 2019	GENERALITAT DE CATALUNYA	2019/01/4506005/01	43,27	4.789,88	0,00	4.789,88	0,00
2019-007-01	URGENCIA SOCIAU 2019	GENERALITAT DE CATALUNYA	2019/01/4500201/01	83,27	0,00	750,00	0,00	750,00
2019-008-01	PROGRAMA TECNIFICACION 2019	ADMINISTRACION DE L'ESTAT	2019/01/42190/01	0,00	0,00	0,00	0,00	0,00
2019-008-01	PROGRAMA TECNIFICACION 2019	GENERALITAT DE CATALUNYA	2019/01/45101/01	0,00	0,00	0,00	0,00	0,00
2019-008-02	PRETECNIFICACION 2019	DIPUTACIO DE LLEIDA	2019/01/46106/01	60,69	0,00	24.298,11	0,00	24.298,11
2019-009-01	CONVENI ADMON OBERTA CATALUNYA 2019	ALTRES FINANCIADORS	2019/01/45301/01	0,00	0,00	0,00	0,00	0,00
2019-010-01	OFICINA LOCAU DE ABITATGE DE 2019	GENERALITAT DE CATALUNYA	2019/01/45102/01	18,18	0,00	0,00	0,00	0,00
2019-011-01	EQUIPS BASICS SERVICIS SOCIAUS 2019	GENERALITAT DE CATALUNYA	2019/01/4500203/01	100,00	0,00	4.426,88	0,00	4.426,88
2019-012-01	PRAUBESA ENERGETICA 2019	GENERALITAT DE	2019/01/4500205/01	61,97	0,00	1.739,19	0,00	1.739,19

DESVIACIONS DE FINANÇAMENT PER AGENT

DESVIACIONS DE FINANÇAMENT

CODI DE DESPESA	DESCRIPCIÓ	AGENT FINANÇADOR			DESVIACIONS DE L'EXERC.		DESVIACIONS ACUMULADES	
		TERCER	APLICACIÓ PRESSUPOSTÀRIA	COEFICIENT FINANÇADOR	POSITIVES	NEGATIVES	POSITIVES	NEGATIVES
		CATALUNYA						
2019-013-01	ATENEUS COOP. 2019- IDAPA PROMECO 2019	GENERALITAT DE CATALUNYA	2019/01/45106/01	24,45	0,00	0,00	0,00	0,00
2019-013-01	ATENEUS COOP. 2019- IDAPA PROMECO 2019	GENERALITAT DE CATALUNYA	2019/01/45112/01	63,69	0,00	5.044,47	0,00	5.044,47
2019-014-01	IDAPA CAMINS 2019	GENERALITAT DE CATALUNYA	2019/01/45106/01	100,00	0,00	0,00	0,00	0,00
2019-015-01	SUBV. AGENCIA RESIDUS_ ORGANICA_ RESOL TES 860/2017	GENERALITAT DE CATALUNYA	2019/01/45110/01	75,00	0,00	0,00	0,00	0,00
2019-016-01	SUBV. OSIC ACTIVITATS MUSEUS 2019	GENERALITAT DE CATALUNYA	2019/01/4508010/01	74,11	0,00	3.822,72	0,00	3.822,72
2019-017-01	REPOSICIONS E MELHORES EDARS 2019	GENERALITAT DE CATALUNYA	2019/01/75100/01	95,39	0,00	22.854,56	0,00	22.854,56
2019-019-01	PROGRAMA ESQUI ADAPTAT 2019	ADMINISTRACION DE L'ESTAT	2019/01/42190/01	0,00	0,00	0,00	0,00	0,00
2019-020-01	ESPORT BLANC 2019	GENERALITAT DE CATALUNYA	2019/01/4508008/01	89,51	0,00	6.513,25	0,00	6.513,25
2019-021-01	PROJ MANTENIMENT DE EDARS DE 2019	GENERALITAT DE CATALUNYA	2019/01/45100/01	103,09	117,96	0,00	117,96	0,00
2019-022-01	PROGRAMA ESQUI ADAPTAT 2018	ADMINISTRACION DE L'ESTAT	2019/01/42190/01	75,60	28.109,41	0,00	28.109,41	0,00
2019-023-01	JOENI PRACTIQUES GARANTIA JUVENIU 2019-2020	GENERALITAT DE CATALUNYA	2019/01/45104/01	100,00	20.845,12	0,00	20.845,12	0,00
2019-024-01	ATENEUS COOP 2019-2020. IDAPA PROMECO 2020	GENERALITAT DE CATALUNYA	2019/01/45106/01	29,54	0,00	1.969,45	0,00	1.969,45
2019-024-01	ATENEUS COOP 2019-2020. IDAPA PROMECO 2020	GENERALITAT DE CATALUNYA	2019/01/45112/01	62,04	0,00	4.135,85	0,00	4.135,85
2019-025-01	SUBV. OSIC REST. MAIR DE DIU DE CASARILH 2AU FASE	GENERALITAT DE CATALUNYA	2019/01/4508009/01	37,75	0,00	306,00	0,00	306,00
2019-026-01	REFERENT GARANTIA JUVENIL 2019-2020	GENERALITAT DE CATALUNYA	2019/01/45114/01	100,00	29.440,00	0,00	29.440,00	0,00
2019-027-01	PROGRAMA TREBALH E FORMACION 2019-2020	GENERALITAT DE CATALUNYA	2019/01/45111/01	100,00	77.427,48	0,00	77.427,48	0,00
2019-028-01	SUBV. IEI HÈSTA D'ARAN 2019	DIPUTACIO DE LLEIDA	2019/01/46105/01	26,04	0,00	1.410,20	0,00	1.410,20

DESVIACIONS DE FINANÇAMENT PER AGENT

DESVIACIONS DE FINANÇAMENT

CODI DE DESPESES	DESCRIPCIÓ	AGENT FINANÇADOR			DESVIACIONS DE L'EXERC.		DESVIACIONS ACUMULADES	
		TERCER	APLICACIÓ PRESSUPOSTÀRIA	COEFICIENT FINANÇADOR	POSITIVES	NEGATIVES	POSITIVES	NEGATIVES
2019-029-01	SUBV. IEI PUBLICACION LIBRE ALÍCIA EN PAÍS DES MERAVILHES	DIPUTACIO DE LLEIDA	2019/01/46105/01	100,00	0,00	600,00	0,00	600,00
2019-030-01	SUBV. IEI REVISTA ERA GARBÈRA 2019	DIPUTACIO DE LLEIDA	2019/01/46105/01	35,61	0,00	2.400,00	0,00	2.400,00
2019-031-01	ASSISTÈNCIA E GESTION CULTURAU E PATRIMONIAU 2019	DIPUTACIO DE LLEIDA	2019/01/46105/01	100,00	0,00	18.089,50	0,00	18.089,50
TOTAL					911.667,23	1.016.950,35	1.136.283,73	1.055.133,26

24.6. Romanent de Tresoreria

Informació sobre el romanent de tresoreria segons el següent detall:

ROMANENT DE TRESORERIA a 31/12/2019

COMPONENTS		IMPORTS ANY 2019	IMPORTS ANY ANTERIOR 2018
1. (+) Fons líquids		7.381.825,18	8.550.357,12
2. (+) Drets pendents de cobrament		3.397.690,27	3.964.594,18
(+ del pressupost corrent	2.509.566,86		3.282.511,78
(+ de pressupostos tancats	444.843,12		385.483,77
(+ d'operacions no pressupostàries	443.280,29		296.598,63
3. (-) Obligacions pendents de pagament		2.469.627,49	3.964.274,55
(+ del pressupost corrent	1.951.354,65		3.490.594,33
(+ de pressupostos tancats	4.706,92		3.120,00
(+ d'operacions no pressupostàries	513.565,92		470.560,22
4. (+) Partides pendents d'aplicació		0,00	0,00
(-) cobraments efectuats pendents d'aplicació definitiva	0,00		0,00
(+) pagaments efectuats pendents d'aplicació definitiva	0,00		0,00
I. Romanent de tresoreria total (1 + 2 - 3 + 4)		8.309.887,96	8.550.676,75
II. Saldos de cobrament dubtós		356.465,35	323.486,46
III. Excés de finançament afectat		1.136.283,73	1.317.497,75
IV. Romanent de tresoreria per a despeses generals (I - II - III)		6.817.138,88	6.909.692,54

24.7. Creditors per operations merited

CREDITORS PER OPERACIONS MERITADES a 31/12/2019

Compte	Descripció	Import
--------	------------	--------

25. Indicators financials, patrimonial and presupostaris

A continuació es presenten diversos indicadors que mostren l'activitat i la situació de l'entitat des dels punts de vista financer, patrimonial i presupostari.

1) Indicators financials and patrimonial

Permeten conèixer la situació econòmica-financera de l'entitat.

	Total de 01/01 a 31/12
a) INDICADORS FINANCERS I PATRIMONIALS	
a) LIQUIDITAT IMMEDIATA	2,55
b) LIQUIDITAT A CURT TERMINI	3,61
c) LIQUIDITAT GENERAL	3,61
d) ENDEUTAMENT PER HABITANT	286,36
e) ENDEUTAMENT	0,08
f) RELACIÓ D'ENDEUTAMENT	0,00
g) FLUX DE CAIXA	1,48
h) PERÍODE MITJÀ DE PAGAMENT A CREDITORS COMERCIALS	0,00
i) PERÍODE MITJÀ DE COBRAMENT	33,65
b) j) RÀTIOS DEL COMPTE DEL RESULTAT ECONÒMIC PATRIMONIAL	
c) 1) Estructura dels ingressos	
a) ING. TRIB / IGOR	0,06
b) TRANSFR / IGOR	0,92
c) V i PS / IGOR	0,01
d) Resta IGOR / IGOR	0,00
2) Estructura de les despeses	
a) D. PERS / DGOR	0,13
b) TRANSFC / DGOR	0,62
c) APROV / DGOR	0,00
d) Resta DGOR / DGOR	0,25
3) Cobertura de les despeses corrents	
a) DGOR / IGOR	0,95

2) Indicadors pressupostaris

Permeten conèixer l'evolució i la gestió del pressupost realitzada durant l'exercici.

	Total de 01/01 a 31/12
INDICADORS PRESSUPOSTARIS	
a) Del pressupost de despeses corrents:	
1) EXECUCIÓ DEL PRESSUPOST DE DESPESES	0,81
2) REALITZACIÓ DE PAGAMENTS	0,94
3) DESPESA PER HABITANT	3.021,33
4) INVERSIÓ PER HABITANT	364,12
5) ESFORÇ INVERSOR	0,12
b) Del pressupost d'ingressos corrent:	
1) EXECUCIÓ DEL PRESSUPOST D'INGRESSOS	0,80
2) REALITZACIÓ DE COBRAMENTS	0,92
3) AUTONOMIA	0,89
4) AUTONOMIA FISCAL	0,06
5) SUPERÀVIT (O DÉFICIT) PER HABITANT	225,28
c) De pressupostos tancats :	
1) REALITZACIÓ DE PAGAMENTS	1,00
2) REALITZACIÓ DE COBRAMENTS	0,88

26. Informació sobre el cost de les activitats

La informació sobre el cost de las activitats s'elabora, almenys, pels serveix i activitats que es financen amb taxes o preus públics.

2) Resum general de costos de l'entitat

Llistat sense dades

3) Resum del cost per elements de les activitats

Llistat sense dades

4) Resum de costos per activitat

Llistat sense dades

- 5) Resum que relaciona costos i ingressos de les activitats

Llistat sense dades

27. Indicadors de gestió

Els indicadors de gestió son instruments de mesurament elegits com a variables rellevants que informen sobre aspectes globals o concrets de l'entitat, atenent, especialment, l'avaluació de l'eficàcia, l'eficiència i l'economia en la prestació, almenys, dels serveis o activitats finançats amb taxes o preus públics.

- 3) Indicadors d'eficàcia

Centro coste/agrupación:

Total
de 01/01 a 31/12

- 6) Indicadors d'eficiència

Centro coste/agrupación:

Total
de 01/01 a 31/12

- 7) Indicador d'economia

Centro coste/agrupación:

Total
de 01/01 a 31/12

8) Indicador de mitjans de producció

Centro coste/agrupación:

Total
de 01/01 a 31/12

28. Fets posteriors al tancament

La informació a consignar en aquest apartat tracta sobre els següents temes:

Fets posteriors que posen de manifest circumstàncies que ja existien en la data de tancament de l'exercici i que, per aplicació de les normes de registre i valoració, suposen la inclusió d'un ajust en les xifres contingudes en els documents que integren els comptes anuals.

Fets posteriors que posen de manifest circumstàncies que ja existien en la data de tancament de l'exercici que no han suposat, d'acord amb la seva naturalesa, la inclusió d'un ajust en les xifres contingudes en els comptes anuals, si bé la informació continguda en la memòria s'ha de modificar d'acord amb el fet posterior esmentat.

Els fets posteriors que mostrin condicions que no existien al tancament de l'exercici i que siguin tan importants que, si no se subministra informació sobre això, podria afectar la capacitat d'avaluació dels usuaris dels comptes anuals.

El detall dels diferents tipus de fets es el següent: